

### 児童扶養手当 特別児童扶養手当制度

ご存知ですか?

#### 児童扶養手当

【支給対象者】父と生計を別にする児童を監護している母、または母にかわってその児童を養育されている方

父が極めて重度の障害をもつ家庭の母も対象となる場合があります。

【対象期間】児童が18歳になる年の年度末まで(ただし、中度以上の障害をもつ児童は20歳になるまで)

#### 【支給額】

全部支給	41,720円/月
一部支給	41,710~9,850円/月

上記は、対象児童が1人の場合の手当額です。児童が2人の場合は、上記金額に5,000円の加算、3人以降はさらに3,000円ずつ加算されます。

#### 特別児童扶養手当

【支給対象者】身体または精神に障害のある20歳未満の児童を監護している父もしくは母、または父母にかわって児童を養育されている方

#### 【支給額】

1級該当児童	50,750円/月
2級該当児童	33,800円/月

各手当とも、前年の所得が所得制限の限度額を超えている場合は、支給が停止されます。手当の月額、物価変動などの要因により改定される場合があります。手当にはさまざまな支給制限があります。詳しくは下記までお問い合わせください。

問い合わせ 福祉部子育て支援課(社庁舎) ☎43 0408

### 鴨川桜まつり

当日は入山料無料

開催日 4月20日(日)  
場所 西国25番札所 播州清水寺  
プログラム

**根本中堂**  
10:30~11:15 ちびっ子ゲーム  
12:00~12:05 鴨川小合唱  
12:05~12:20 ふるさと太鼓  
12:20~12:50 御嶽太鼓  
13:00~14:20 歌謡・コメディショー  
14:30~ 福引き付きもちまき

**本堂** 即売会(山菜おこわ、桜白炒など)  
10:00~15:00

**大講堂** 緑の募金  
11:15~11:45

**本坊** 生け花展  
10:00~15:00

主催 鴨川桜まつり実行委員会

歌謡・コメディショー  
コーラス、銭太鼓  
明日香 祥(演歌)  
Mr.チョップリン  
(風船人間・腹話術) など

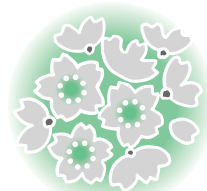

#### 臨時バス運行のお知らせ

桜まつり当日は、市役所社庁舎と清水寺を結ぶ無料直通バスを運行します。乗車希望の方は、発車時刻までに集合してください。

市役所社庁舎		清水寺	
社庁舎発	清水寺着	清水寺発	社庁舎着
9:30	10:00	15:00	15:30
11:00	11:30	16:15	16:45

問い合わせ 経済部商工観光課(東条庁舎) ☎47 1394

### 播磨中央公園四季の庭 無料開放

四季の庭の花々を楽しんでいただくため、4月まで無料開放中です。美しい花をぜひご覧ください。  
開園時間 9:00~17:00(入園は16:30まで)  
休園日 毎週火曜日(祝日の場合は翌日)  
駐車場 4月5日(土)、6日(日)、12日(土)、13日(日)はさくらまつりのため有料(普通車1回500円)となります。

問い合わせ 播磨中央公園管理事務所 ☎48 5289

### 住宅用「火災警報器・自動消火器」 を給付します

市では平成16年6月の消防法の改正に伴い、災害時要援護者といわれる高齢者のみなさまに対し、安全・安心の生活が営めるよう火災警報器および自動消火器を給付します。

給付対象者 おおむね65歳以上の前年度市町村民税非課税世帯

給付品目 火災警報器、自動消火器  
その他 ・設置に要する費用(工事費など)は市で負担しますが、設置後に発生する費用(消火剤の詰替えや電池交換など)は、個人負担となります。  
・設置する際に、柱や壁などに小さな穴を開けますので、ご了承ください。

問い合わせ 福祉部社会福祉課 ☎43 0409

### 農地の転用を希望されるみなさまへ

このたび、市では、農業振興地域整備計画(農用地利用計画)の変更を行います。

加東市の農地の大半は、転用に先立って農用地利用計画を変更し、該当の土地を農用地区域から除外しなければ転用などができません。

農地転用などを計画されている方は、事前に相談のうえ農林課に申請書を提出してください。

なお、各種法令の要件に適合しないときは、農用地区域からの除外および転用の要望に添えない場合がありますので、ご了承ください。

申請書類 農用地区域除外申請書  
土地登記簿謄本  
字限図 位置図  
付近見取図 計画図面  
同意書 理由書 など

申請期間 4月8日(火)~30日(水)  
問い合わせ 経済部農林課(東条庁舎) ☎47 1303

### お知らせ

#### 国保年金保険料などが変わります

4月から、月々の国民年金保険料が14,410円(前年度より310円増)になります。

#### 【学生のみなさまへ】

学生であっても20歳になれば、国民年金に加入しなければなりません。

しかし、学生の場合、本人の所得が一定額以下るとき、在学中の保険料を後払いにできる学生納付特例制度があります。この制度の承認を受けると、その期間中の障害や死亡といった不慮の事故には、障害基礎年金または遺族基礎年金が満額保障されることとなります。

この制度の承認期間は、毎年4月~翌年3月までです。現在承認を受けておられる方で4月以降も引き続き在学予定の方は、社会保険庁から届く学生納付特例申請書(ハガキ)に必要な事項をご記入のうえ、社会保険事務局事務センターへ返送してください。

なお、本年2月以降に届出をされた方および社会保険庁から「学生納付特例申請書(ハガキ)」が届かない方は、学生証または在学証明書などの写しと印鑑をご持参のうえ、最寄りの窓口センターで手続きを行ってください。

問い合わせ 市民生活部市民課(滝野庁舎) ☎48 3004

### 平成20年度第1回JOBフェア

~合同就職面接会~

日時 4月21日(月)、23日(水)13:00~16:00  
場所 加古川プラザホテル(加古川市加古川町)  
対象者 ・平成21年3月新規学校卒業予定者  
・平成20年3月学校卒業者

(大学・短大・高専・専修学校など)  
参加予定企業 両日合わせて80社程度(1日目と2日目は、参加企業が異なります)  
問い合わせ 西脇公共職業安定所(ハローワーク西脇) ☎22 3181

### やしろ国際学習塾・滝野文化会館・東条文化会館 からの お知らせ

最新情報	加東寄席 福亭 よしもと バラエティショー	日時 6月7日(土) 15:00開演 発売開始 5月3日(祝) 場所 滝野文化会館 全席指定 ロックメイト4月26日(土) 入場料 3,300円(ロックメイト3,000円)(初日のみ 窓口9:00~/電話予約13:00~)
	樫本大進& コンスタンチン・リフシツ デュオ・リサイタル	日時 6月28日(土) 19:00開演 発売開始 4月26日(土) 場所 東条文化会館 全席指定 ロックメイト4月19日(土) 入場料 3,300円(ロックメイト3,000円)(初日のみ 窓口10:00~/電話予約13:00~) 学生席1,000円(エリア指定)
発売中	かとうきらめき シネマvol5 母べえ 監督:山田洋次 主演:吉永小百合	日時 5月25日(日) 時間指定 場所 滝野文化会館 全席自由 10:00~ 14:00~ 入場料 1人700円 ベア1,000円
募集	アシスタントスタッフ (ボランティア)募集	【内容】財団主催のコンサートにいらっしゃるお客様に心地よい時間を過ごしていただくための受付・会場係として約3~4時間、お手伝いいただきます。事前に研修にもご参加いただけます。(詳しくはやしろ国際学習塾までお問い合わせください)

#### お問い合わせ

財団法人 加東文化振興財団(やしろ国際学習塾内)

\*チケットは電話予約でもお求めいただけます。 ☎673-1495 加東市上三草1175 ☎42-7700(受付時間9:00~17:00)  
\*チケットが完売した場合、当日券はありません。 滝野文化会館(☎48-3007)/東条文化会館(☎47-1500)

休館日 4月2・9・16・23・30日

### 加東市消防署からの お知らせ

1/1~3/1 火災 8件  
救急 246件

#### わが家の地震対策

住宅の耐震化や家具の転倒防止など、日頃から地震に対する備えが必要です。

#### 【住宅の耐震化】

自宅の建築年度の確認  
昭和56年5月以前に建築された住宅は、阪神・淡路大震災でも多くの被害を受けています。耐震診断を受け、住まいの状況を確認しましょう。

耐震補強の実施  
耐震診断の結果、耐震性がないと判断された場合は、補強を行う必要があります。建築士や工務店などと十分な相談をし、耐震補強を行しましょう。

#### 【家の中の安全対策】

人の出入りが少ない部屋に家具をまとめて置きましょう。寝室・子ども・高齢者・病人のいる部屋には家具を置かないようにしましょう。出入口や通路に物を置かないようにしましょう。次のような家具の転倒や落下防止対策をとりましょう。タンスや本棚などは、L字金具や支え棒などで固定する。食器棚などに扉が開かないための金具を取り付ける。冷蔵庫は転倒防止用ベルトで固定する。重い家具や背の高い家具は、固定器具や「耐震マット」などを利用する。



問い合わせ 消防本部予防課 ☎42-3560