



【平成29年10月20日現在】 人口40,245人(前月比-28 男19,612人 女20,633人) 世帯数16,294世帯(前月比-37)



おもな内容

- 水道料金・下水道使用料
クレジットカード払いを始めます…P2～3
- 米田ふれあい号 きよみずバス
好評運行中 ……P4～5
- K C V 番組表 ……P16
- 平日時間外内科系救急当番医・休日当番医 …P24



<https://www.facebook.com/katoshi.jp>

加東市フェイスブックは、
右記のQRコードからも
ご覧いただけます。



佐保神社秋祭り

11月

平成29年
(2017)

★わが家のスーパースター★



梶原

中尾吉兵ちゃん(2歳)

毎日走り回って元気いっぱいの子兵。
そのままの可愛い笑顔で成長してね
パパ 隆二さん ママ 真味さん



河高

熊谷叶愛ちゃん(1歳)

いつもニコニコ可愛い叶愛♪
これからますます育ってね
パパ 拓海さん ママ 千暉さん



南山

小紫蓮仁ちゃん(1歳)

蓮仁の笑顔を見るとパパもママも幸せだよ♪
すくすく元気に大きくなあれ
パパ 雅司さん ママ あすかさん

社高生活科学科の生徒によるチャレンジショップ
フードデザイン工房 今月の営業日
Seica 11/26(日)
11月のテーマ
11月は家族の日

営業時間 10時～17時 ※商品がなくなり次第閉店します。
場 所 やしろショッピングパーク Bio1 階食品売り場横
問い合わせ 県立社高等学校 ☎42-2055

11月26日(日)には、カレー食堂も営業! 今回は「ナン」でご賞味ください。
営業時間 11時～14時 ※売り切れ次第閉店します。
場 所 やしろショッピングパーク Bio2 階 多目的ホール



『ハイキング』



①開いた両手の指先を上に向けて前後に並べます。 ②そのまま、上下に揺らしながら前へ進めます。

☎ 主な施設の電話番号

市外局番(0795)

- 市役所 ☎42-3301
- 市民病院 ☎42-5511
- 保健センター ☎42-2800
- 図書館
中央 ☎42-8000
滝野 ☎48-3003
東条 ☎47-6050
図書・情報センター ☎40-2004
- 公民館
社 ☎42-2600
滝野 ☎48-3073
東条 ☎46-0553
- 文化会館
やしろ国際学習塾 ☎42-7700
滝野 ☎48-3007
東条 ☎47-1500
- 滝野総合公園体育館
(スカイピア) ☎48-2566
- 加東消防署 ☎42-0119

播州清水寺 秘仏御開帳と秋の特別展示



西国二十五番霊場の御嶽山清水寺で、秘仏である御本尊の木造十一面観音菩薩立像のほか、同じく秘仏の木造毘沙門天立像と木造吉祥天立像の特別開帳が実施されます。十一面観音菩薩立像と毘沙門天立像は平安時代中期の作、吉祥天立像は室町時代の作と推定される貴重な仏像で、いずれも加東市の指定文化財となっています。

また、これらの仏像の御開帳に合わせて、清水寺所蔵の国指定重要文化財『大刀』が特別に展示されます。この大刀は、征夷大将軍坂上田村麻呂が清水寺に奉納したと伝えられるもので、奈良時代から平安時代にかけての刀の形の移り変わりを知るうえで、資料的価値が非常に高い文化財です。

いずれの文化財も、約30年ぶりの公開となります。この機会にぜひとも足をお運びいただき、清水寺の貴重な名宝をご覧ください。

場所 御嶽山清水寺(加東市平木1194番地)

期間 11月1日(水)～30日(木)

大刀の公開は11月10日(金)～11月30日(木)

料金 ○入山拝観料500円 ○秘仏特別拝観料300円
○大刀特別拝観料500円



大刀

問い合わせ 御嶽山清水寺 ☎45-0025



水道料金・下水道使用料 クレジットカード払いを始めます

加東市では、平成30年1月請求分の水道料金・下水道使用料から、クレジットカードで納付できるようになります。クレジットカード払いにすると、各カード会社に貯まったポイントが貯まるなど、お得です。ぜひご利用ください。

手続きに必要なもの

- ①平成29年9月以降の『使用水量のお知らせ（検針票）』か『加東市上下水道料金納入通知書』
- ②インターネットサイト『Yahoo! JAPAN』のID
※お持ちでない方も、手続き中に無料で取得できます。
- ③次のいずれかのマークが付いているクレジットカード



手続きの手順・詳細

- ①パソコンやスマートフォンで、インターネット上の『Yahoo! 公金支払い』に接続します。Yahoo!やGoogleといった検索サイトで『Yahoo! 公金支払い』と検索してください。
- ②接続したYahoo! 公金支払いサイトで『加東市』と入力し、検索します。
- ③『兵庫県加東市 水道料金・下水道使用料（継続払い）』と表示されるので、選択します。
- ④画面に表示された注意事項と約を確認してください。
- ⑤内容を確認し、了解した方は『手数料・注意事項を確認の上、同意する』との記述の前にある□を押してチェックを入れた後、画面下部の『お手続きはこちら』ボタンを押します。

手続きの準備

1. 必要なものを準備しましょう



2. 『Yahoo! 公金支払い』に接続しましょう



3. 『兵庫県加東市 水道料金・下水道使用料（継続払い）』を選択しましょう

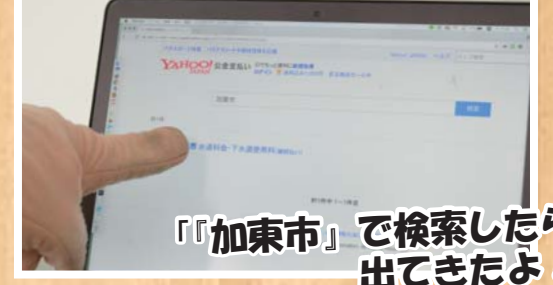

4. 注意事項と約をよく読みましょう



5. 準備完了！ 手続きを始めましょう

手続きの流れ

1. 使用者番号と確認番号を入力しましょう



2. Yahoo! JAPAN のIDとパスワードを入力しましょう



3. クレジットカードの情報を入力しましょう



4. 手続き完了！



これで完了！
ポイントが貯まるよ！

ここでチェック！

手続きに必要な使用者番号と確認番号は、使用水量のお知らせ（検針票）、または、加東市上下水道料金納入通知書内にあります。

○使用水量のお知らせ（検針票）

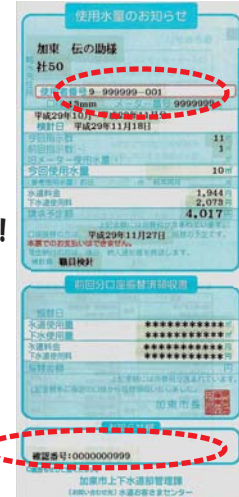

「使用者番号はこちら！」

「確認番号は下のほう！
こちらです！」

○加東市上下水道料金納入通知書



「使用者番号は上側に！」

「確認番号は下側です！」

「受付開始は11月1日（水）から！
みなさまのご登録をお待ちしています！」

問い合わせ
上下水道部管理課
（庁舎3階）☎43-0533



- ⑥画面に表示される指示に従いながら『使用水量のお知らせ（検針票）』、または『加東市上下水道料金納入通知書』にある『使用者番号』と『確認番号』を入力します。
- ⑦Yahoo! JAPANのIDでログインします。
- ⑧画面の指示に従い、支払いに使用するクレジットカードの情報や、住所・氏名などを入力します。入力し終わったら画面下の『次へ』ボタンを押します。
- ⑨確認画面が表示されますので、入力内容を確認し『確認して申し込む』ボタンを押します。
- ⑩これで登録手続きは完了です。Yahoo! JAPANのIDに登録してあるメールアドレスに、手続き完了を知らせるメールが届きますので、ご確認ください。

※加東市からは、登録完了をお知らせしません。

【年々増加！両自主運行バスの利用者数】

	平成26年度	平成27年度	平成28年度
米田ふれあい号	471人	641人	800人
きよみずバス	620人	747人	752人

米田ふれあい号・きよみずバスは、当初から、運転をそれぞれ米田地区区長会、きよみずバス協議会に委託し、地域との協働により運行しています。

きよみずバスは、利用者の利便性向上のため、平成27年10月に、1日2往復の計4便から、1日3往復の計6便に増便しています。

また、米田ふれあい号は、利用者の増加に対応するため、今年10月に、8人乗りであった車両を10人乗りのものに更

運行の状況

【地域の方々の声】

●運転手の方々から

- 人を乗せるので、安全に気を遣って大変ですが、地域の方から「便利で助かっています」「ありがとう」と喜ぶ声を聞かたび、やりがいを感じています。(きよみずバス・大畑さん)
- お年寄りが乗っているの、ブレーキ操作には、特に気を遣っています。(米田ふれあい号・島田さん)



●利用者の方々から

- 親戚や近所の人に頼まなければ買い物や病院に行けませんが、きよみずバスがあれば、自分ひとりで気軽に買い物や病院に行くことができ、助かっています。(平木地区・中山さん)
- 運賃が安く、お財布に優しいので、外出する機会が増えました。地域の方が利用され、コミュニケーションの場にもなるので、毎回乗るのが楽しみにしています。(廻淵地区・藤木さん)

交通手段確保のために

加東市では、既存の公共交通機関の維持・確保に努めるとともに、公共交通機関がな

運行環境も充実中

新しました。

い地域に対しては、それぞれの実情や課題を踏まえ、自主運行バスの導入を第一に、地域のみなさんと連携・協議しながら、よりよい生活交通手段の確保を進めます。

生活交通手段の確保や自主運行バスの導入については、企画協働課にお問い合わせください。

協働部企画協働課（庁舎4階）
☎43・0388



加東市では、畑・廻淵・池之内・湖翠苑・上鴨川・下鴨川・平木の各地区住民のみなさんを対象に、市名義の自家用車による有償旅客運送事業(自主運行バス)を、地域のみなさんに運行を委託し、実施しています。

全国的に公共交通の利用者が減少し、路線の減便や休止が行われていますが、畑・廻淵・池之内・湖翠苑の住民のみなさんを対象とした『米田ふれあい号』、上鴨川・下鴨川・平木の住民のみなさんを対象とした『きよみずバス』は、いずれも利用者が増加しており、地域で欠かすことのできない移動手段として、多くの方に親しまれながら、有効に機能しています。

導入の経緯

畑・廻淵・池之内・湖翠苑の各地区には、路線バスをはじめとした公共交通機関がなく、自動車を運転できない方にとって、自由な外出が難しい状況でした。そこで、地域住民のみなさんと協議を重ね、平成24年10月から『米田ふれあい号』を運行しています。

上鴨川・下鴨川・平木地区の鴨川地域では、神姫バスの社清水線が平成26年3月に休止したことを受け、地域住民のみなさんと協議を重ねて、同年5月から『きよみずバス』を運行しています。



親子で作るかわいい
デコおせち教室



11月24日のかとう和食の日の取り組みなど、まちを挙げて進めている和食の普及と、和食による健康増進。それらをさらに加速させるため、まちの拠点づくりコンソーシアムにおいても、子育て世代とその子どもたちをターゲットに、かわいらしくアレンジした『デコおせち』作りを通して、より気軽に和食に親しんでもらえる料理教室を開催します。



申し込み・問い合わせ まちの拠点づくりコンソーシアム
☎080・3787・5254
電子メール itoko.kato@gmail.com

日時 12月3日(日)
第1部 10時～12時
第2部 13時～15時
場所 やしろショッピングパークB10多目的ホール
対象 3歳以上のお子さんとその保護者
内容 デコおせちづくり
講師 キッチンスタジオ いちごはん主宰 苺ママ 石野 愛さん
参加費 1組2,000円(材料費込み)
○お子さんは1人あたり500円で増員可能です。
定員 各部10組(申込順)
募集開始 11月10日(金)
申込方法 ①住所②保護者の氏名③同伴するお子さんの人数と年齢④電話番号⑤受講希望時間を記載した電子メールを、まちの拠点づくりコンソーシアムまでお送りください。

加東市は健全な財政を維持しています

地方公共団体は『地方公共団体の財政の健全化に関する法律』により、財政の早期健全化や再生の必要性を判断するための統一的な指標(健全化判断比率および資金不足比率)を公表することが義務付けられています。

平成28年度決算に基づく加東市の状況は、国が定める基準を、充分な余裕を持ってクリアしています。

兵庫県が発表した『県内市町の平成28年度決算見込み(普通会計)および健全化指標等』によると、借入金返済額の大きさを示した実質公債費比率では、県内41市町中で11番目、北播磨地域内5市1町で3番目に低い数値で収まっており、将来に財政を圧迫する可能性の度合いを示す将来負担比率でも、県内で7市町とともに同率1位と、優秀な財政状況を維持できています。

健全化判断比率	区分	加東市	早期健全化基準	財政再生基準
	実質赤字比率	-(△ 3.61%)	13.06%	20.00%
	連結実質赤字比率	-(△33.23%)	18.06%	30.00%
	実質公債費比率	5.1%	25.0%	35.0%
資金不足比率	区分	加東市	経営健全化基準	
	病院事業会計	-(△ 27.3%)	20.0%	
	水道事業会計	-(△258.6%)	20.0%	
	下水道事業会計	-(△ 14.2%)	20.0%	

※実質赤字比率、連結実質赤字比率については、実質赤字、連結実質赤字が生じていないため「―」で表示し、参考に黒字の比率を()内に「△」で表示しています。
※将来負担比率については、将来負担額よりもそれに充当できる財源が上回るため「―」で表示し、参考に比率を()内に「△」で表示しています。
※資金不足比率は、資金不足が生じていないため「―」で表示し、参考に資金剰余の比率を()内に「△」で表示しています。

現在は、健全な財政運営となっていますが、今後、小中一貫校の整備などの大規模プロジェクトを推進していくことや、社会情勢の変化に備えなければならぬことから、引き続き、健全な財政運営に努めています。

問い合わせ 総務部財政課（庁舎4階）☎43・0413

粗大ごみ・小型家電回収のお知らせ



- お住まいの地域の搬入場所に持ち込んでください。
- 加東市にお住まいであることを確認するため、運転免許証等、住所が確認できるものをご持参ください。ご協力をお願いします。
- 中止の場合は、ケーブルテレビや防災行政無線でお知らせします。(小雨決行)

問い合わせ
市民生活部生活課
(庁舎1階) ☎43-0503

お住まいの地域	日 時	搬入場所	搬入時間
社 地 域	11月 5日(日) ※雨天の場合11月12日(日)	上中埋立処分地	8時30分～12時
東 条 地 域	11月19日(日) ※雨天の場合11月26日(日)	加東消防署東条出張所前	
滝 野 地 域	11月26日(日) ※雨天の場合12月3日(日)	播磨中央公園駐車場 (滝野文化会館西側)	

持ち込みできるもの	種 類	品 目 例
	使用済小型家電	携帯電話・パソコン・ワープロ・掃除機・扇風機・電子ポット・ドライヤー・小型シェーバー・電話機等、家庭で使用する電気機器 ※個人情報が含まれるものは、持ち込む前に必ず各自で情報を消去してください。
	プラスチック類	プラスチックのみの製品…バケツ・ハンガー・衣装ケース等 金属と複合している製品…おもちゃ・時計・洗濯ばさみ等
	金 属 類	自転車・一輪車・オートバイ・草刈り機・ガスレンジ・湯沸かし器・石油ファンヒーター・石油ストーブ・その他金属製品等 ※燃料は必ず抜いてから持ち込んでください。
	廃 食 用 油	菜種油・大豆油・コーン油・サラダ油等の植物油 ※天かすなどの異物を取り除き、食用油容器やペットボトルに入れて持ち込んでください。

持ち込めないもの

- テレビ、エアコン、洗濯機、冷蔵庫等
家電リサイクル法対象商品です。購入店か兵庫県電機商業組合の加盟店に引き取ってもらってください(加盟店は、ごみ収集カレンダー(社東条地域)、市HPに掲載しています。)
- 木製品(家具・建具類等)・寝具類(ふとん等)・カーボンファイバーやグラスファイバー製品(スキー板、釣り竿等)
社・東条地域の方は小野クリーンセンターへ、滝野地域の方はみどり園へ直接持ち込んでください。
- ガラスや布部分がついた金属・プラスチック製品(魔法瓶・チャイルドシート・ベビーカー等)・プラスチック製で、金属以外のもの(天然皮革等)がついた製品
そのままでは持ち込めません。ガラス・布・木製などの部分を取り除いてから持ち込んでください。
- プラスチック製でも、塩化ビニルが含まれるもの(ビニルホース、お風呂のフタ等)
30cm以下の大きさにして、燃えるごみで出してください。
- 農業で使用したもの(育苗箱等)
購入店に引き取ってもらうか、加東市農業振興協議会の回収等を利用してください。
- 車のバンパーやタイヤ等
取扱店に引き取ってもらうください。
- 事業用のもの
事業で排出される金属くずや廃プラスチックは産業廃棄物です。産業廃棄物として処理してください。



小野クリーンセンターからのお知らせ

小野クリーンセンターでは、11月上旬に計量器を1台増設し、入口と出口にそれぞれ専用の計量器を設置します。これにより、施設内の走行経路が変わりますので、粗大ごみ等を直接搬入される際は、安全走行に十分ご注意ください。



問い合わせ 小野クリーンセンター ☎0794-62-6250

加古川流域滝野歴史民俗資料館 無料公開のお知らせ

今年の『関西文化の日』に設定された11月18日(土)・19日(日)の2日間、加古川流域滝野歴史民俗資料館の観覧料を無料にします。ぜひご来館ください。

無料公開日 11月18日(土)・19日(日)
観覧時間 9時～17時

問い合わせ 教育委員会生涯学習課(滝野公民館) ☎48-3046

愛犬には狂犬病予防接種を受けさせましょう



狂犬病予防法により、生後91日以上の犬の飼い主には、次のことが義務付けられています。

- ① 飼い犬を登録すること。
 - ② 飼い犬に狂犬病の予防注射を年1回受けさせること。
 - ③ 飼い犬に登録済みの鑑札と狂犬病予防注射済票を装着すること。
- ※鑑札があれば、愛犬が迷子になつて保護された時、早期に連絡を受けられます。
- ④ 飼い犬が死亡した場合、飼い主や犬の居所を変更した場合に、市役所へ届け出ること。

飼い犬が死んでしまったら

飼い犬が死んでしまったときには、まず、生活課へご連絡ください。

飼い犬の死亡届・登録事項変更届は、市ホームページから電子申請できます。



問い合わせ 市民生活部生活課
(庁舎1階) ☎43-0502

【狂犬病予防接種 病院一覧】

	動物病院名	所在地	電話番号
加東市内	アリス動物病院	加東市上中	☎43-0203
	このみ動物病院	加東市南山	☎21-6182
	中野動物クリニック	加東市高岡	☎45-9501
	渡辺動物病院	加東市社	☎42-9900
加東市外	アニマリートス動物病院	小野市王子町	☎0794-63-0106
	いいじま動物病院	小野市大島町	☎0794-62-8126
	小野動物病院	小野市上新町	☎0794-63-6583
	のうしょう動物病院	西脇市和田町	☎0795-22-9001
	福谷動物病院	西脇市野村町	☎0795-23-3559
	ワンズ動物病院	西脇市高田井町	☎0795-23-3929

左表にある動物病院であれば、狂犬病予防注射に加え、注射済票交付手続きや未登録の飼い犬の登録手続きもできます。左表にない動物病院で狂犬病の予防接種を受けた場合は、手続きが別途必要ですので、生活課まで手続きにお越しください。

- 手続きに必要なもの
 - 注射済証交付手続き
狂犬病予防注射済証と手数料550円
 - 飼い犬の登録手続き
手数料3,000円

介護保険料・後期高齢者医療保険料 納期限内に納めましょう

保険料を納付書で支払っておられる方には、納期毎に納付書をお届けしています。また、年金天引きで保険料を支払っておられる方についても、所得や世帯の状況に変化があった場合は、納付書払いへと変更になることがあり、その際には、変更をお知らせする文書とともに、納付書をお届けしています。

今一度、納め忘れの納付書がお手元にないか、お確かめください。

納期限を過ぎても納付がない場合は、電話・訪問による納付の催告を実施し、それでもなお、納付のない場合は、差し押さえを執行します。保険料の納期限を必ずお守りください。



問い合わせ

- 介護保険料に関すること
福祉部高齢介護課(庁舎1階) ☎43-0440
- 後期高齢者医療保険料に関すること
市民生活部保険・医療課(庁舎1階) ☎43-0501

特定健康診査はお済みですか？

個別健診の受診期限は12月25日(月)です！

加東市国民健康保険に加入している40歳以上の方(年齢基準日は平成30年3月31日)のうち、まちぐるみ総合健診を受診されていない方は、各医療機関で個別に健診を受けることができます。

○今年度(『加東市人間ドック受診費用助成事業』の助成を受けた方は、個別健診の対象外です。

検査内容

身体計測・血圧測定・血液検査・尿検査

個人負担額 1,000円

平成29年4月1日から平成30年3月31日までの間に、満年齢で40・45・50・55・60・65・70歳を迎えた、あるいは迎える方は無料です。

申込方法

保険・医療課に電話またはファックスでお申し込みください。後日、受診票や採尿容器等をお届けします。

申し込み・問い合わせ

市民生活部保険・医療課
(庁舎1階) ☎43-0500
FAX 42-5282



進めよう 『住まいの耐震化』

ステップ 1 耐震診断を受けましょう！

昭和56年5月以前に建築された住宅は、阪神・淡路大震災で大きな被害が報告されています。昭和56年5月以前に建築された住宅にお住まいの方は、耐震診断を受け、自分の住まいの安全を確認しましょう。

加東市では、簡易耐震診断に補助制度を設けており、次の条件を満たす市内の住宅であれば、市場価格よりも安価で診断が受けられます。

■対象となる住宅

○昭和56年5月31日以前に建築確認を受けて着工した住宅

○店舗併用住宅などの場合は、住宅部分が延べ面積の半分以上を超えるもの

※専用住宅のほか、共同住宅・長屋住宅も対象です。

※ツーバイフォー住宅、丸太組工法や建築基準法第38条に規定する認定工法の住宅は対象外です。

■個人負担額

1棟あたり3,090円（木造戸建住宅の場合）

問い合わせ まち・農整備部地域整備課(庁舎3階) ☎43-0517

ステップ 2 住まいを耐震化しましょう！

耐震診断で『危険』や『やや危険』との結果が出た場合には、住宅の建て替えや耐震改修のための補助制度が利用できます。

また、改修を伴わない耐震対策として、睡眠中の地震から身を守る『防災ベッド』の設置に対しても補助制度があります。

■住宅の建て替え

住宅建替補助（定額100万円）

■住宅の耐震改修

住宅耐震化補助（50万円～130万円）

■防災ベッドの設置

防災ベッド等設置助成（定額10万円）

◎各補助金の申請期限は、12月15日(金)です。

契約後の申請はできませんので、必ず契約前に地域整備課へご相談ください。



マイナンバーカード 休日申請・受取窓口

11月26日(日)8時30分～12時に開設



○マイナンバーカードの取得をサポート中

マイナンバーカード休日申請・受取窓口では、これからマイナンバーカードの交付を申請する方に、必要な書類の作成や、証明写真撮影のお手伝いをしています。この機会にぜひ申請にお越しください。

◆申請手続きに持参いただくもの

1. 通知カード(マイナンバーが記載された紙製のカード)

2. 本人確認書類

●1点でよいもの

公的機関が発行した顔写真付きの書類
(運転免許証・住民基本台帳カード・パスポートなど)

●2点必要なもの

公的機関が発行した顔写真のついていない書類
(健康保険証・年金手帳・介護保険証など)

3. 認印(スタンプ印不可)

◎住民基本台帳カードをお持ちの方は、返納する必要があるため、必ずお持ちください。

窓口開設場所・問い合わせ 市民生活部市民課(庁舎1階) ☎43-0390

●カードの受け取りはお早めに

マイナンバーカードの交付申請を、郵送で手続きされた方、または、パソコン・スマートフォンなどで手続きされた方のうち、カードをまだ受け取っておられない方は、市民課までカードの受け取りにお越しいただく必要があります。

カードは本人しか受け取れませんので、平日の開庁時間にお越しいただくことが難しい方は、休日受け取り窓口をご利用ください。

◆カード受け取り時に持参いただくもの

○左記の『申請手続きに持参いただくもの』の1と2

○市民課からお届けした回答書つきのハガキ
(個人番号カード交付・電子証明書発行通知書兼照会書)

◎住民基本台帳カードをお持ちの方は、返納する必要があるため、必ずお持ちください。

送迎付きの介護予防運動教室・買い物もできます

『かとうふまねっと教室』を始めました



ふまねっと運動とは、床に張った大きな網の目の上で、網を踏まないようにステップしたり、手拍子や歌を歌いながら歩いたりする介護予防運動で、全身のバランス改善や認知機能向上に効果があります。

参加者同士やスタッフとの交流もあり、楽しく運動できます。足腰の痛みや送迎などの問題で、地域のまちかど体操教室への参加が難しい方に、特におすすめの教室です。ぜひ、ご参加ください。

○送迎の利用には、条件があります。

ご希望の方は、高齢介護課までご相談ください。

日時 毎週水曜日 10時～14時
○10時～12時 お話・ふまねっと運動など
○12時～14時 自由時間 食事・買い物など

場所 やしろショッピングパークBio2階
多目的ホール

対象 加東市内在住の65歳以上で、地域のまちかど体操教室への参加が難しい方のうち、次の①・②のどちらかを満たす方
①要支援1または2の方
②介護予防・生活支援サービス事業の

申し込み・問い合わせ 福祉部高齢介護課(庁舎1階) ☎43-0440

対象者
※参加の可否は、申込者ご本人と相談のうえ、決定します。

持ち物 水筒(必要な方は、昼食・買い物に必要なお金)

定員 10人

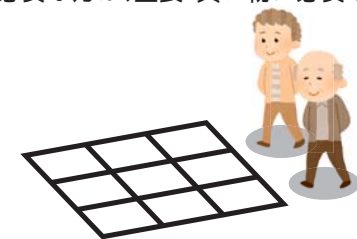

地域包括支援センター 滝野・東条地域の窓口をご利用ください

地域包括支援センターは、高齢者が住みなれた地域で安心して暮らせるよう、医療・保健・介護・福祉など、様々な高齢者の悩み・心配事にお応えする『高齢者の相談窓口』です。

住民のみなさんに、より身近なところで相談していただけるように、加東市役所内の地域包括支援センター以外にも、滝野地域と東条地域に支所を開設しております。

問題をひとりで抱えこまず、お気軽にご相談ください。

○滝野支所 加東市下滝野1283番地1
はびねす滝野内 ☎48-0800

○東条支所 加東市岡本1571番地1
東条福祉センター内 ☎46-0911

問い合わせ 地域包括支援センター
(庁舎1階・福祉部高齢介護課内) ☎43-0431



がん検診無料クーポン券・肝炎ウイルス検診 無料受診券の使用期限は12月25日(月)です

6月に対象の方へお届けした子宮頸がん・乳がん検診の無料クーポン券と、肝炎ウイルス検診の無料受診券は、12月25日(月)が使用期限です。

まだ受診していない方は、クーポン券・受診券に同封した一覧表記載の医療機関へ予約して、早めに受診してください。

<加東市へ転入された方へ>

4月20日以降に加東市へ転入された方のうち、がん検診を未受診の方は、転入前の市町村で発行されたがん検診無料クーポン券を、加東市が発行するクーポン券に交換しないと無料で受診することができません。

お持ちのクーポン券と印鑑を持参のうえ、健康課へ手続きにお越しください。

問い合わせ 市民生活部健康課(庁舎2階) ☎43-0435



11月は『児童虐待防止推進月間』です

『虐待かも』と思ったら

子どもに対する虐待は増え続けており、虐待を受けて命を落とす子どももいます。虐待を防ぐために、気になることがあれば、まず連絡してください。虐待ではなかったとしても、通告者が責任を問われることはなく、秘密も守られます。

あなたの勇気ある声こそが、親子を救う『希望の光』になるのです。



たとえ『しつけ』のつもりでも

たとえ『しつけ』のつもりでも、子どもに著しい苦痛をあたえること、子どもの成長に悪影響をあたえることは、虐待にあたります。親の都合や事情は関係ありません。大切なことは、子どもの視点や立場に立って考えることです。

育児不安やストレスの蓄積は誰にでも起こり得ます。自分が「虐待をしてしまいそう」と感じたなら、一人で悩まずに相談してください。



相談・連絡先

- 児童相談所全国共通ダイヤル
いちばやく
☎189
- 家庭児童相談室(子育て支援課内)
☎43-0441
- 配偶者暴力相談支援センター
☎43-0411
- 加東警察署刑事生活安全課
☎42-0110(24時間対応)

緊急時は迷わず110番を!

虐待やDVなどで、明らかに生命の危険があるときは、一刻も早く保護しなければなりません。
すぐに警察へ通報してください。

『女性に対する暴力をなくす運動』を実施します(運動期間 11月12日~25日)

DVから、子どもへの虐待が判明するなど、女性への暴力と子どもの虐待には深い関係があります。
配偶者やパートナーからの暴力を我慢していませんか。
暴力とは、殴る・蹴る・物を投げるなどの直接的なもののほか、無視する・おどす・生活費

を渡さない・交友関係を制限する・性行為を強要するなどの精神的なものも含まれます。
あなた自身を守ることが、お子さんを守ることに直結します。相手との関係を『辛い』と感じたら、迷わず相談してください。



問い合わせ 福祉部子育て支援課(庁舎1階) ☎43-0408

認知症になっても笑顔で

暮らせるまちを目指して!

認知症は、ともに暮らす家族でも気付かないような初期段階であっても、外出先で突然道が分からなくなり、行方不明になるなど、深刻な事態を招く恐れがあります。一旦、認知症であると分かれば、本人とその家族は、とても不安な生活が続くことになります。

加東市では、認知症になった方とその家族が安心して暮らせるように、徘徊の予防や、見守りを支援する事業を実施しています。

■ひとり外出見守りネットワーク・徘徊SOSネットワーク事業

認知症の人・認知症かもしれない人が、安全・安心に外出できるよう、加東市では、市民や事業所の方々のご協力を得て、ひとり外出している人を見守ったり、行方がわからなくなった人を速やかに発見したりできるネットワークを組んでいます。ぜひご活用ください。

ネットワークのしくみ

- ご家族からの申し出により、対象となる個人を事前に登録します。
- 登録する内容は、住所・氏名・連絡先・よく外出されるコースなどです。
- 登録者が行方不明になった際、ご家族の同意を得て、安全・安心ネットワークに検索メールを流したり、事



認知症の人や認知症かもしれない人のご家族が、GPSで居場所を検索できる機器を購入入またはレンタルするための助成制度があります。
○所得制限があります。

業所などの協力機関にファックスを送ったりします。

警察や消防による捜索とは別に、市民や事業所による独自のネットワークで、行方不明者の早期発見に努めます。

おでかけ安心GPS事業



バリアフリー化のための住宅改修費を助成します

高齢の方や障害のある方が、住み慣れた住宅で安心して暮らせるよう、バリアフリー化のための住宅改修について、助成制度があります。

制度の利用には事前の申請が必要です。まずは高齢介護課にご相談ください。

助成の対象

加東市に住民登録があり、次の要件のどちらかにあてはまる方

- ①特別型 ○介護保険の要介護認定・要支援認定を受けられた方
- 身体障害者手帳もしくは療育手帳の交付を受けられた方
- ②一般型 ○65歳以上で特別型の対象でない方

助成の限度額

- ①特別型 90万円
- ②一般型 33万円

注意事項

- ①所得制限があります。
- ②助成は、工事と助成金交付手続きのどちらもが年度内に完了できる場合に限りです。
- ③新築工事や申請前に着工した工事は対象外です。
- ④老朽化による改修など、工事内容によっては対象とならないことがあります。
- ⑤過去にこの事業の助成を受けられた世帯が、再度助成を受けることはできません。
また、過去に介護保険など他制度の住宅改修費の給付を受けている場合も、助成対象とはなりません。
- ⑥申請受付を年度途中で終了することがあります。



問い合わせ 福祉部高齢介護課(庁舎1階) ☎43-0440

『社会保険料(国民年金保険料)控除証明書』の発行について

国民年金保険料は、所得税および住民税の申告において、申告の対象となる年の1月1日から12月31日までに納付した保険料全額が、社会保険料控除の対象となります。

平成29年1月1日から9月30日までの間に国民年金保険料を納付した方には、日本年金機構から『社会保険料(国民年金保険料)控除証明書』が、11月上旬に届きます。

年末調整や確定申告には、控除証明書か、金融機関等で保険料を納付した際の領収証書を添付してください。10月1日から12月31日までの間に、今年初めて国民年金保険料を納付した方には、平成30年2月上旬に控除証明書が届きます。

また、ご自身の保険料だけでなく、ご家族の国民年金保険料を納付した場合も、その保険料を、納付したご本人の社会保険料控除の申告に加えることができます。ご家族の国民年金保険料を納付した方は、ご自身

の控除証明書とともに、ご家族あての控除証明書も添付して申告してください。(1人分の控除証明書で、複数人控除を受けることはできません)

問い合わせ

○ねんきん加入者ダイヤル
☎0570・003・004
(ナビダイヤル)

ただし、番号が050から始まる電話で掛ける場合は
☎03・6630・2525
へお電話ください。

ダイヤルの開設期限
平成30年3月15日(木)

受付時間
平日: 8時30分~19時
第2土曜日: 9時~17時

◎第2土曜日以外の受付は平日のみ。ただし、12月29日から1月3日までの間はご利用いただけません。

○市民生活部保険・医療課
(庁舎1階)
☎43・0501

平成30年加東市新成人の集い 『新成人へのメッセージ』を募集します



来年1月の平成30年新成人の集いでは、地域の
方々から新成人に向けたメッセージを集め、展示す
る『新成人へのメッセージ』を新たに実施します。

お祝いや激励など、たくさんの方からのメッセー
ジをお待ちしています。

対 象 加東市内に在住の方

応募方法 任意の用紙に、140字以内のメッセージ
(右記展示例参照)と住所・氏名・年代・電話番号を
記入のうえ、写真またはイラストを添えて、生涯学
習課まで、持参・郵送または電子メールで提出して
ください。

※写真・イラストは、著作権・肖像権などを侵害
しないものに限りします。

応募期限 11月30日(木)

展示場所 平成30年1月7日(日)の加東市新成人の集
いで展示した後、市役所1階で展示します。

その他 提出された写真等は返却しません。スパー
スの都合、または展示にふさわしくないと新成人

の集い実行委員会で判断した際には、メッセー
ジを展示しない場合があります。

【展示例】

画像

加東花子／木梨／50代
新成人おめでとうございます。
みなさんにはこの加東の地で、と
もに学び、成長した仲間が、そして、
今までもこれからも温かく見守
ってくれる家族、地域の方々がついています。
臆することなく、自分の信じた道にどんどん
チャレンジしてください。

※画像の部分には、いただいた写真等を添付します。
※お名前とともに、地区名または自治会名までの住
所と年代(10歳未満・10代・20代・30代・・・80代、
90歳以上)を記載します。

応募・問い合わせ 〒673-1493 加東市社50
教育委員会生涯学習課(庁舎4階) ☎43-0545
電子メール shogai-gakushu@city.kato.lg.jp

第7回 あったか加東伝の助かるた大会参加者募集!!

日 時 平成30年1月5日(金) 8時30分開会(受付8時～)

会 場 滝野総合公園体育館(スカイピア)

対 象 市内在住・在園・在学の幼児・小学生

チーム構成

1チーム子ども2～3人・保護者1人

※保護者の方には審判、子どもの誘導等をお願いします。

部門・定員

①就学前児童の部 32チーム

②小学校低学年の部 32チーム

③小学校高学年の部 32チーム

※定員を超えた場合は、主催者において抽選し、結果をチ
ーム代表者に通知します。

申込方法 申込用紙に必要事項を記入のうえ、社公民
館に、持参・郵送・ファックスまたは電子メールで
お申し込みください。持参の場合のみ、生涯学習課・
滝野・東条の2公民館でもお申し込みいただけます。

※申込用紙は、生涯学習課・市立の各公民館・滝
野総合公園体育館(スカイピア)にあるほか、市
ホームページからもダウンロードできます。

申込期限 11月11日(土)必着

○参加無料

問い合わせ 〒673-1461 加東市木梨1134-60

加東市教育委員会生涯学習課 社公民館

☎42-2600 FAX42-2574

電子メール kominkan-yashiro@city.kato.lg.jp

「あったか加東伝の助かるた」は、
市立の各公民館で販売して
います。(1箱1,000円)



第62回加東市中学校新人総合体育大会

(主催者発表のとおり)(個人戦は第1位のみ掲載・敬称略)

種目	第1位	第2位	第3位	第4位
卓球団体の部(男子)	東条	社		
団体の部(女子)	東条	社	滝野	
個人の部(男子)	山尾光介(東条)			
個人の部(女子)	仲田香月(東条)			
ソフトテニス団体の部(男子)	社	兵教大附属	滝野	
団体の部(女子)	滝野	社	兵教大附属	
個人の部(男子)	有本悠登・板倉 瑤(兵教大附属)			
個人の部(女子)	大塩美月・田中彩心(社)			
野球	東条	社	滝野／兵教大附属	
サッカー	滝野	社	東条	兵教大附属
バレーボール(男子)	滝野	社	東条	
バレーボール(女子)	滝野	社	兵教大附属	東条
バスケットボール(男子)	滝野	社	兵教大附属	
バスケットボール(女子)	社	滝野	東条	
剣道団体の部(男子)	兵教大附属	社		
団体の部(女子)	兵教大附属	社		
個人の部(男子)	藤本圭人(兵教大附属)			
個人の部(女子)	松原聡季(兵教大附属)			



第11回全日本空手道ジュニア新人育成選手権大会

9月10日 滝野総合公園体育館スカイピア
(主催者発表のとおり・敬称略)

■幼児年少男女ルーキー優勝 松本陽詩 ■幼児年中女子ルーキー優勝 小紫寿々乃 ■幼児年中男子
ルーキー優勝 村上葵羽 ■小1男子ルーキー①準優勝 古家遙矢 ■小1男子ルーキー②第3位 松末昊
穂 ■小1男子チャレンジⅠ-①第3位 高見侑椰 ■小1男子チャレンジⅠ-②優勝 小紫至琉 第3位
片岡賢吾 ■小1女子チャレンジⅡ優勝 尾崎朱理 ■小2男子ルーキー①準優勝 藤原匠汰 第3位
菊地涼羽 村上歩陸 ■小2男子ルーキー②準優勝 古家慶人 第3位 吉良俊明 ■小2男子中級優勝
梅田泰良 ■小2女子ルーキー①優勝 佐伯若愛 ■小2女子ルーキー②準優勝 竹内詩葉 ■小2女子チ
ャレンジ・中級優勝 西山 楓 ■小3男子ルーキー①第3位 白髭直己 高見朋貢 ■小3男子ルーキー
②第3位 中西陽誠 ■小3男子チャレンジⅠ優勝 眞田羽人 ■小3女子ルーキー優勝 伊藤うみ ■小
4男子ルーキー①準優勝 村上陽向 ■小4男子ルーキー②第3位 藤原拓未 ■小4男子中級第3位 別府
俊宜 ■小4女子ルーキー・チャレンジⅠ-①第3位 堂本実来 ■小4女子ルーキー・チャレンジⅠ-②優
勝 藤本真鈴 第3位 藤井陽菜 ■小4女子チャレンジⅡ・中級優勝 松本峯空 ■小5男子中級第3位
篠原 光 ■小5女子ルーキー準優勝 井上優愛 ■小5女子中級優勝 竹内心優 準優勝 梅田野乃
果 ■小6男子チャレンジⅡ準優勝 浦宗勇成 ■小6女子チャレンジⅡ・中級準優勝 西山すみれ

第2回元気応援塾 受講生募集

日時 12月4日(月)

13時30分～15時

場所 加東市役所2階 201会議室

内容 講演 『プラステンエクササイズで
健康寿命を延ばそう!』

定員 100人(申込順)

申込方法 任意の用紙に住所・氏名・電話番号を
記入のうえ、健康課に持参またはファックスで
お申し込みください。電話での受付も可能です。

申込期間 11月6日(月)～12月1日(金)

問い合わせ 市民生活部健康課(庁舎2階)

☎42-2800 FAX42-3978



松原メイフラワー病院

リウマチ科・整形外科・内科・外科・リハビリテーション科

*インフルエンザ予防接種、肺炎球菌予防接種受付

〒673-1462 兵庫県加東市藤田944番地25

0795-42-8851(代)

HP: <http://www.mayflower-hp.jp/> E-mail: info@mayflower-hp.jp

☎診療時間

	月	火	水	木	金	土
午前 9:00-12:00	○	○	○	○	○	/
午後 15:00-18:00	○	○	○	/	○	/

土曜日、日曜日、祝日、木の午後休診日



広告



図書館に出かけよう!

平成29年度上半期貸出ランキング

第1位	火花	又吉直樹/著	74回
第2位	危険なビーナス	東野圭吾/著	67回
第3位	騎士団長殺し第2部 (遷ろうメタファー編)	村上春樹/著	62回
第4位	騎士団長殺し第1部 (顕れるアイデア編)	村上春樹/著	55回
	ララスの魔女	東野圭吾/著	55回
第6位	ついに、来た?	群ようこ/著	52回
第7位	九十歳。何がめでたい	佐藤愛子/著	51回
	蜜蜂と遠雷	恩田 陸/著	51回
第9位	陸王	池井戸潤/著	49回
第10位	恋のゴンドラ	東野圭吾/著	47回
	コンビニ人間	村田沙耶香/著	47回

**おススメの
こんな本
あんな本**

『美しくなる判断が
どんな時でもできる』
長井かおり/著 ダイアモンド社

著者がヘアメイクの現場で培った96ものテクニクを掲載。加齢や乾燥、急な吹き出物など、美容に関する様々な悩みに、どう対処すればよいかが分かります。あなたの美しさを底上げするプロの技を、この本で学んでみませんか。

この本は、パソコンや携帯電話で、図書館ホームページから予約できます。

図書館での行事

…絵本のおはなし会など…

日 時	行 事 名
11月11日(土) 14時～	めるへん教室 場所: 図書・情報センター
14時30分～	としょかんのおはなし会 場所: 滝野図書館
11月17日(金) 10時30分～	としょかんのおはなし会 場所: 中央図書館
11月18日(土) 14時～	としょかんのおはなし会 場所: 中央図書館
11月21日(火) 10時30分～	「ぐりとぐら」の絵本の時間 場所: 中央図書館
12月2日(土) 14時～	「ピピ」のおはなし会 場所: 中央図書館

- 中央図書館(☎42-8000)
休館日/ 月曜日・
11月3日(金・祝)・23日(木・祝)
- 滝野図書館(☎48-3003)
休館日/ 月曜日・
11月3日(金・祝)・23日(木・祝)
- 東条図書館(☎47-6050)
休館日/ 水曜日・
11月4日(土)・24日(金)
- 図書・情報センター(☎40-2004)
休館日/ 水曜日・
11月4日(土)・24日(金)

開館時間 10時～18時



やしろ国際学習塾・滝野文化会館からの お知らせ

12/2 土 滝野文化会館 ★★★

忠臣蔵に秘められた“もう一つの”物語



佐久間 良子 朗読劇
大石内蔵助の妻

りく

平岩弓枝著「花影の花」より

開場 13:30 全席 友の会 2,000 円
開演 14:00 指定 一般 3,000 円

佐久間良子朗読劇「りく」チケット
ご購入者様に、2018年2月22日(木)
「Sing a song」割引券をプレゼント♪

11/12 日

滝野文化会館
①10:00
②13:30



かとう きらめき☆シネマ vol.43

永い言い訳

全席 友の会 500 円
指定 一般 800 円

2018 2/22 木

滝野文化会館 ★★★



トム・プロジェクトプロデュース
戸田恵子 & 大和田獏出演

「Sing a song」

開場 18:00 開演 18:30



全席 友の会 3,500 円 【発売日】友の会: 11/11(土)
指定 一般 4,000 円 一般: 11/25(土)

※発売初日【窓口】やしろ 9:00 - 滝野 11:00 - 【電話】両館とも 13:00 -

問い合わせ (公財)加東文化振興財団 ☎0795-42-7700 (受付時間 9:00～17:00)

加東文化振興財団ホームページ <http://www.k-bunka.jp/> ■休館日: 11月1・4・8・15・22・24・29日

★★★印は
小学生から
ご入場いただけます



加東ケーブルテレビジョン

KCV 11月番組表

KCVは、イオ光テレビの地上12chで視聴できます。

放送開始日時	日 Sunday 10月29日	放送開始日時	月 Monday 30日	火 Tuesday 31日	水 Wednesday 11月1日	木 Thursday 2日	金 Friday 3日	土 Saturday 4日
6時 10時 14時	かとう情報BOX	6時・10時 14時・18時 22時	かとう情報BOX			KCVワイドニュース		
8時 12時 16時	KCVワイドニュース	7時・11時 15時・19時 23時	KCVチャンネル (第46回兵庫県児童合唱祭加東大会)、 サイエンスチャンネル、おはなし劇場			カルチャーなびげと(フラエクサMahalo)、 サイエンスチャンネル、おはなし劇場		
18時	リクエストタイム	8時・12時 16時・20時	滝野南小学校秋季運動会、 東条西小学校秋季運動会			滝野東小学校運動会		
放送開始日時	5日	放送開始日時	6日	7日	8日	9日	10日	11日
6時 10時 14時	かとう情報BOX	6時・10時 14時・18時 22時	かとう情報BOX			KCVワイドニュース		
8時 12時 16時	KCVワイドニュース	7時・11時 15時・19時 23時	かとう3分クッキング(だし巻き卵) わたしたちのふるさとを紹介します(フィジー共和国編)、 サイエンスチャンネル、おはなし劇場			歴史おさんぽ(東条湖と秋津富士)、 サイエンスチャンネル、おはなし劇場		
18時	リクエストタイム	8時・12時 16時・20時	鴨川地区体育祭、 社小学校秋季運動会			(8時・16時)附属小学校うれしのカーニバル (12時・20時)社高校体育大会		
放送開始日時	12日	放送開始日時	13日	14日	15日	16日	17日	18日
6時 10時 14時	かとう情報BOX	6時・10時 14時・18時 22時	かとう情報BOX			KCVワイドニュース		
8時 12時 16時	KCVワイドニュース	7時・11時 15時・19時 23時	3才になりました、 サイエンスチャンネル、おはなし劇場			enjoy園児(三草こども園・福田幼稚園)、 サイエンスチャンネル、おはなし劇場		
18時	リクエストタイム	8時・12時 16時・20時	(8時・16時)中学校新人総合体育大会①(バレーボール、バスケットボール) (12時・20時)中学校新人総合体育大会②(卓球、テニス、剣道)			(8時・16時)中学校新人総合体育大会③(野球、サッカー) (12時・20時)東条中学校吹奏楽部 第14回定期演奏会		
放送開始日時	19日	放送開始日時	20日	21日	22日	23日	24日	25日
6時 10時 14時	かとう情報BOX	6時・10時 14時・18時 22時	かとう情報BOX			KCVワイドニュース		
8時 12時 16時	KCVワイドニュース	7時・11時 15時・19時 23時	知っとこ!行っとこ!かとうグルメ情報局(総集編)Part2、 サイエンスチャンネル、おはなし劇場			日曜さわやかトーク、 サイエンスチャンネル、おはなし劇場		
18時	リクエストタイム	8時・12時 16時・20時	(8時・16時)滝野中学校吹奏楽部 第10回Gracias concert (12時・20時)社中学校吹奏楽部 第49回定期演奏会			地区の秋祭り①、② ※詳細は下記の番組案内参照		
放送開始日時	26日	放送開始日時	27日	28日	29日	30日	12月1日	2日
6時 10時 14時	かとう情報BOX	6時・10時 14時・18時 22時	かとう情報BOX			KCVワイドニュース		
8時 12時 16時	KCVワイドニュース	7時・11時 15時・19時 23時	こんにちは!県警です、 サイエンスチャンネル、おはなし劇場			KCVチャンネル (第11期加東市民人権講座(第2回))、 サイエンスチャンネル、おはなし劇場		
18時	リクエストタイム	8時・12時 16時・20時	地区の秋祭り③、④ ※詳細は下記の番組案内参照			(8時・16時)第11回かとう福祉まつり (12時・20時)梶原公民館竣工式・竣工記念事業		

※0時から6時までショップチャンネルを放送しています。

※都合により番組内容を変更する場合があります。ご了承ください。

番組案内

地区の秋祭り

地区から案内をいただいた秋祭りを取材してきました!
ぜひ、ご覧ください。

※表中の黒字は宵宮の様子を放送します。

地区の秋祭り①、② 11月23日～25日	(8時・16時) 森、東実、河高 (12時・20時) 上滝野・下滝野
地区の秋祭り③、④ 11月27日～29日	(8時・16時) 稲尾・上鴨川・春日神社・河高・高岡・下久米 (12時・20時) 佐保神社

問い合わせ 協働部秘書広報課 地域情報センター ☎42-8330

世界的イベント！世界糖尿病デー



加東市民病院
内科 寺西明子

7月から加東市民病院に着任しました内科の寺西です。秋祭りも終え、いよいよ冬の到来を待つばかりとなりました。今回は、毎年11月14日に行われる世界的イベント『世界糖尿病デー』をご紹介します。



世界糖尿病デーのシンボル
『ブルーサークル』

世界糖尿病デーは、2006年、国連が「糖尿病との戦いのために団結せよ」と、糖尿病の全世界的脅威に向けた取り組みを始めることを全会一致で決めたことで始まりました。世界糖尿病デーのシンボルは、ブルーサークルと呼ばれるマークで、国連や空を表す『ブルー』と、団結を表す『輪』で表されています。

また、11月14日と定められているのは、インスリンを発見したカナダのバンティン博士の誕生日が由来。糖尿病治療に画期的な躍進をもたらした同氏への深い敬意が示されています。

現在、世界の糖尿病人口は3億8,700万人で、2035年には6億人に達するとされています。糖尿病人口のうち、3分の1がアジア太平洋地域に集中しており、日本における予備軍を含めた糖尿病人口は2,050万人（2014年統計）にも上ります。

11月14日、わが国では、日本糖尿病学会、日本糖尿病協会が中心となり、全国各地の著名な建造物をブルーにライトアップする啓発活動を実施しています。

近隣の建造物でライトアップされるのは、姫路城です。漆黒の中に青白く浮かび上がるお城は、何とも幽玄な雰囲気漂います。ぜひ一度、ご覧ください。

さて、アジア人に糖尿病が多いのは何故か、ご存知でしょうか。農耕民族として繁栄してきたアジア人は、少ないエネルギーを蓄えようとする節約遺伝子が強く発現しており、その体は、食物を少ないインスリンで処理するようになっています。狩猟民族である欧米人と比べると、インスリン分泌量が随分と少ないのです。その体の仕組みに、近代の食生活と生活様式の欧米



化が影響してしまい、糖尿病が爆発的に拡散しました。わたしたちは、遺伝という宿命と、うまく付き合っていくかなければならないのです。

加東市民病院では、9月から糖尿病外来を始めました。糖尿病を抱え、生き辛いと感じておられる方は、ぜひ訪ねて来てください。今より少しでもよく変わるために何が 필요한のか、何ができるのか、わたしたちと一緒に考えてみませんか。

難聴者理解啓発講座 受講者募集

「聞こえにくいってどんなこと?」「聞こえにくい人とのコミュニケーションでの工夫は?」など、聞こえにくい人とのコミュニケーションについて学ぶ講座です。講師を派遣しますので、事業所での研修や、団体での勉強会などにご利用ください。

対象 加東市内在住・在勤・在学の方による10人以上の団体

○講師派遣・受講とも無料。

問い合わせ 福祉部社会福祉課(庁舎1階) ☎43-0409



「はぴあ」市民向け講演会 参加者募集

日時 11月12日(日) 13時30分～15時30分
場所 社福祉センター2階 レクリエーション室
内容 講演『発達障害の息子3人の育兒からそれぞれに学んだこと』

講師 社会福祉士・精神保健福祉士 笹森理絵さん

対象 加東市内に在住・在勤・在学の方

○参加無料 ○手話通訳・要約筆記あり

申し込み・問い合わせ

発達サポートセンター「はぴあ」 ☎27-8100

児童館にあそびにいこう！

気軽に参加！ 申し込み不要のひろば活動

- 乳幼児とその保護者対象 活動時間(10時30分～11時30分)
- おはなしひろば…絵本の読み聞かせ
 - おひさまひろば…親子ふれあいあそび
 - 0さいじひろば…親子ふれあいあそび
 - よーい・どん！ひろば…体を動かしてあそぼう
 - おながくあそびひろば…パルーンやかんたん楽器を使ってあそぶ
 - ベビーのびよんぴよんひろば…赤ちゃんの運動あそび

日	曜日	ひろば名	活動場所
11/2	木	おはなしひろば	鯉こいランド
5	日	おながくあそびひろば	こどものいえ
7	火	おはなしひろば	こどものいえ
9	木	おはなしひろば	鯉こいランド
10	金	おはなしひろば	きらら
14	火	おはなしひろば	こどものいえ
		おひさまひろば	きらら
16	木	おはなしひろば	鯉こいランド
17	金	よーい・どん！ひろば	こどものいえ
		おはなしひろば	きらら
19	日	0さいじひろば	鯉こいランド
		おはなしひろば	こどものいえ
21	火	おはなしひろば	こどものいえ
22	水	0さいじひろば	きらら
		おひさまひろば	鯉こいランド
24	金	おひさまひろば	こどものいえ
28	火	おはなしひろば	きらら
		よーい・どん！ひろば	こどものいえ
29	水	0さいじひろば	鯉こいランド
30	木	おはなしひろば	こどものいえ
		よーい・どん！ひろば	きらら
12/1	金	ベビーのびよんぴよんひろば	こどものいえ
		おはなしひろば	きらら
5	火	おはなしひろば	こどものいえ
		よーい・どん！ひろば	鯉こいランド

11月の児童館行事

☆教室の参加には事前の申し込みが必要です。

親子ふれあい教室 ※親子で参加してください。
「切り紙の窓飾を作ろう」

日時 11月18日(土) 13時30分～14時30分
場所 やしろこどものいえ工作室
対象 幼児から小学生まで
定員 15組程度
持ち物 はさみ・スティックのり



わくわく教室
「リースを作ろう」

日時 11月25日(土) 10時30分～11時30分
場所 滝野児童館きらら
対象 幼児から小学生まで(幼児は保護者同伴)
定員 15人程度



子ども科学あそび教室
「プラバンを作ろう」

日時 11月25日(土) 13時30分～14時30分
場所 やしろこどものいえ工作室
対象 幼児から小学生まで(幼児は保護者同伴)
定員 15人程度
持ち物 作りたいプラバンの下絵(10×10cm以下)



『星空観測』参加者募集！



日時 11月29日(水) 18時30分～20時
場所 やしろこどものいえ わんぱく広場
講師 池見和身さん
対象 小学生とその保護者
定員 15組程度
内容 月・惑星・星座などの観測
持ち物 天体望遠鏡(ある人のみ)
申込方法 やしろこどものいえ窓口または電話でお申し込みください。



子育て巡回相談 10時～12時(予約不要)

東条鯉こいランド 11月17日(金)

滝野児童館きらら 11月21日(火)

やしろこどものいえ 11月29日(水)



※各児童館では、随時子育て相談に応じます。

問い合わせ

○東条鯉こいランド ☎20-6245

○滝野児童館きらら ☎48-0765

○やしろこどものいえ ☎42-8543

※開館時間はいずれの館も9時～17時です。

※月曜日・祝日はお休みです。

(やしろこどものいえのみ、祝日は開館)

情報 Infomation のコーナー

加東市役所は土・日・祝日、12月28日から翌年の1月3日を除き、8時30分から17時15分まで開庁しています。市民課のみ火曜日は19時15分まで業務延長しています。

お知らせ

ご家庭で井戸水を利用されているみなさまへ

井戸水を使用し、下水道に排水しているご家庭で、世帯の人数に変更があったときや、井戸水の使用を開始または、廃止されたときは、下水道使用料が変わりますので、届け出が必要です。

市への届け出は『汚水排除量認定基準異動届』に必要事項を記入のうえ、水道お客さまセンターに提出してください。届出用紙は、水道お客さまセンターにあるほか、市ホームページからもダウンロードできます。

なお、届け出の内容は、届

出日の翌月の排水量から適用されます。

問い合わせ

上下水道部管理課
(庁舎3階)
☎43・0533

障害者の法定雇用率基準引き上げについて

障害者雇用促進法施行令等の改正に伴い、平成30年4月から、精神障害者の雇用が義務化されるとともに、民間企業の障害者法定雇用率などが、次のように引き上げられます。

①民間企業の障害者法定雇用率

2.0%から2.3%に引き上げ

②障害者を雇用しなければなら

ない民間企業の規模の基準

従業員50人以上の企業から従業員43人以上の企業に引き上げ

③就業している身体障害者の補助犬受け入れが義務化される

民間企業の規模の基準
従業員50人以上の企業から従業員43人以上の企業に引き上げ

問い合わせ

ハローワーク西脇
☎22・3181

相談

年金相談(予約制)

明石年金事務所員が相談に応じます。

日時 11月24日(金)

10時20分～15時20分

場所 社福祉センター

定員 16人

申込方法 電話で住所・氏名

・生年月日・電話番号・基礎年金番号・相談内容をお

知らせください。

※年金給付に関する相談のみとなります。

申込開始日 11月2日(木)

問い合わせ

市民生活部保険・医療課

(庁舎1階)
☎43・0501

明石年金事務所 お客様相談室

年金給付に関して
電話で相談できます。

☎078・912・4983

受付時間 平日(月～金)

8時30分～17時15分

特設総合相談所を開設します

生活上の相談、人権に関わる相談の場として、特設総合相談所を開設します。相談は無料で、秘密は厳守されます。お気軽にご相談ください。

日時・場所 11月7日(火)

○10時～12時 久米公民館

○13時～15時 窪田隣保館

相談担当者 人権擁護委員・民生児童委員

問い合わせ

教育委員会人権教育課

(庁舎4階)

☎43・0544

女性のための相談

夫婦や家族のこと、職場や地域での人間関係などの悩みについて、専門の相談員が相談に応じます。

(秘密厳守・無料・託児あり)

日時 11月13日(月)・27日(月)

10時～12時、13時～16時

場所 やししろこどものいえ

相談方法

①電話

②面接 1人50分程度(要予約)

申し込み・問い合わせ

福祉部子育て支援課(庁舎1階)

☎43・0408

全国一斉女性の人権ホットライン強化週間

夫・パートナーからの暴力やセクシュアル・ハラスメントなど、女性をめぐる様々な人権問題について電話相談をお受けします。

日時・場所

○11月13日(月)～17日(金)

8時30分～19時

○11月18日(土)・19日(日)

10時～17時

相談員 人権擁護委員・

法務局職員

電話相談(相談無料・秘密厳守)

☎0570・070・810

問い合わせ

神戸地方法務局人権擁護課

☎078・392・1821

募集

平成30年度

播磨看護専門学校入学生募集

募集人数 25人程度

受付期間 12月1日(金)～平成

30年1月5日(金)

○出願書類を持参する場合

の受付は、12月29日(金)か

特別児童扶養手当の振り込みのお知らせ

11月10日(金)は、8月から11月分の特別児童扶養手当の支給日です。指定口座の通帳を記帳して、入金を確認してください。

問い合わせ
福祉部子育て支援課
(庁舎1階) ☎43-0408

加東消防署からのお知らせ

秋季全国火災予防運動

11月9日(木)から15日(水)までの7日間、秋季全国火災予防運動が実施されます。

期間中、加東消防署では、防火ポスター展などのイベントを実施するほか、住宅における火災予防のため『住宅防火いのちを守る 7つのポイント』を呼びかけます。

次の3つの習慣、4つの対策を心がけてください。

『住宅防火 いのちを守る 7つのポイント』

3つの習慣

- ①寝タバコは、絶対にやめる。
- ②ストーブは、燃えやすいものから離れた位置で使用する。
- ③ガスコンロなどのそばを離れるときは、必ず火を消す。



問い合わせ 加東消防署予防係 ☎42-3560

1/1～9/30

火災 23件 救急 1,376件 救助 34件

『火の用心 ことばを形に 習慣に』

普通救命講習 (受講料無料)

日時 11月24日(金)
18時～21時

場所 加東消防署2階会議室

定員 10人程度

締切日 11月19日(日)

申し込み・問い合わせ

加東消防署救急係
☎42-3810

東条文化会館からのお知らせ



ピアニスト小曾根真が率いる総勢15名のビッグバンド！メンバーはいずれも日本を代表するスーパープレイヤー！

12/21 19時開演(18時15分開場) 小曾根真『自分で見つける音楽』ワークショップ
全席指定席 未就学児入場不可
【入場料】一般5,000円(当日券500円増) 参加費 1,500円
ペア(一般チケット2枚)9,000円
※詳細はコスミックホールまでお問い合わせください。

日本センチュリー交響楽団 東条公演

共演：コスミックホールで歌う会、第28回日本木管コンクール(クラリネット部門)1位受賞者

平成30年2月25日(日) 16時開演(15時15分開場) 全席指定席 未就学児入場不可
【入場料】一般3,000円 高校生以下1,500円(当日券500円増)
※コスミックホールで歌う会は、11月に合唱団員を募集！電話または窓口でご応募いただけます。

問い合わせ NPO法人新しい風かとう ☎47-1500
受付時間 9時から17時 休館日 毎週水曜日と祝日の翌日
東条文化会館ホームページ <http://cosmic-hall.org/> チケットの電話予約もごさいます

不法滞在・不法就労取り締まり強化中！

わが国には、依然として多くの不法滞在者がおり、その多くは不法就労しているものとみられています。不法滞在や不法就労にかかわらないために、外国人を雇用する際は、在留カードなどを見て、働くことができる在留資格であるかをよく確認してください。

警察では、不法滞在・不法就労等の取り締まりのほか、事業所に不法就労防止を呼びかけたり、外国人従業員や事件・事故の被害に遭わないようアドバイスしたりするなどの活動を実施しています。

問い合わせ
加東警察署 ☎42-0110

兵庫教育大学からのお知らせ

第36回兵庫教育大学大学祭『嬉望祭』のご案内

今年のテーマは『Will be Fine ～つながるつたわる～』。どこでもつながるWi-Fiのように、兵教生みんながつながりを大切にし、一つの大作を作っていこうという想いを込め、Wi-Fiをもじってこのタイトルにしました。

先輩方が築いてきた歴史を受け継ぎ、新たな伝統を作れたらと思っています。ぜひ、お越しください。

日時 11月11日(土)・12日(日) 9時～
場所 兵庫教育大学加東キャンパス
内容 模擬店・芸能人イベント・クラブ発表・バンド演奏など
問い合わせ 兵庫教育大学 学生支援課 ☎44-2051

固定資産税・都市計画税第4期
国民健康保険税第5期納期限は**11月30日(木)**です。

- ・市税の納付には、便利な口座振替制度をご利用ください。
- ・コンビニエンスストアでも納付できます。
- ・納期限に納付されなかった場合は、督促手数料と延滞金が発生します。

問い合わせ 総務部税務課(庁舎1階)
固定資産税 ☎43-0395
国民健康保険税 ☎43-0397

県立農林水産技術総合センター 公開デー

日時 11月18日(土) 10時～15時
場所 県立農林水産技術総合センター(加西市別府町南ノ岡甲1533番地)
内容 研究紹介(農業機械の展示・実演)・農の何でも相談・農産物(ポットハボタン・柿・梨・みかんほか)販売・観葉植物ビン栽培体験・海の生き物タッチングプール・〇×クイズ等

連携開催

農業大学校『収穫祭』

日時 〇11月18日(土) 10時～16時
〇11月19日(日) 9時～15時
場所 加西市常吉町1256番地4

問い合わせ

県立農林水産技術総合センター
☎0790・47・2408

「兵庫教育大学からのお知らせ」

兵庫教育大学

国際シンポジウム

日時

〇第1部 11月19日(日) 13時～17時
〇第2部 11月26日(日) 13時～17時

場所

兵庫教育大学神戸ハーバランドキャンパス
兵教ホール(神戸市中央区東川崎町1-5-7)
テーマ 〇自然の恵みと防災教育 〇ESDとラーニング・ストーリー

〇参加無料

申し込み・問い合わせ

兵庫教育大学就学前教育
カリキュラム研究開発室
☎44・2235



募集

みんなで歩こう晩秋の里山
加東市ふるさとハイキング
参加者募集

日時 11月26日(日) 9時～

※雨天中止

場所 やしろの森公園(加東市上久米1081-3)
母屋下側広場

※駐車場は同公園第2駐車場をご利用ください。

参加資格 加東市在住・在勤・在学の小中学生以上の方

(小学3年生までは保護者同伴)

参加費 500円

持ち物 水筒・タオル・雨具・防寒着(必要な方のみ)

定員 50人

(申込多数の場合は抽選)

申込方法 申込用紙に必要事項を記入のうえ、滝野総合公園体育館・市立の3公民館に持参またはファックスでお申し込みください。申込用紙は滝野総合公園体育館・市立の3公民館にあるほか、市ホームページからもダウンロードできます。

申込期限 11月12日(日)

主管 加東市スポーツ推進委

員会

申し込み・問い合わせ
滝野総合公園体育館
(スカイピア)

☎48・2566

FAX 48・2744



イベント

年末調整説明会・消費税軽減税率制度説明会

日時

11月14日(火)
①年末調整説明会 13時15分～15時

②消費税軽減税率制度説明会 15時15分～16時15分

場所 滝野文化会館

〇申込不要・無料

問い合わせ

社税務署法人課税第一部門
☎42・8264



税に関する小学生の書道・ポスター展

加東市内の小中学生による税に関する作品を展示します。

開催日時

11月3日(金)～11月7日(火)
10時～21時

場所

やしろショッピングパークBio2階
多目的ホール

問い合わせ

社税務署 ☎42・0223

加古川矯正展

日時

〇11月18日(土) 10時～16時
〇11月19日(日) 9時30分～15時

場所

加古川刑務所(加古川市加古川町大野1530番地)

内容 刑務所作業製品の展示即売・協賛業者による製品即売・施設内見学・性格検査体験・ちびっこ刑務官服着用コーナーなど

問い合わせ 加古川刑務所作業部門

☎079・424・3484

兵庫県いなみ野学園第45回いなみ野祭

日時

11月18日(土)・19日(日)
10時～15時

場所

兵庫県いなみ野学園(加古川市平岡町新在家902番地3)

内容 学園生による学習成果やクラブ活動の発表・旬野菜や陶芸品の展示即売等

問い合わせ

兵庫県いなみ野学園
☎079・424・3342

自転車の運転を見直してみませんか?

自転車シミュレーターに乗って、あなたの自転車運転を見直してみませんか。

実施日 11月15日(水)

実施時間 10時～12時・14時～16時

実施場所 庁舎1階ロビー

問い合わせ 協働部防災課
(庁舎4階) ☎43-0402



文芸かとう

(風花俳句教室)

〔俳句〕

切れ目なき柿の畑や高野道

岸本 悦子

百歳まで蘭を贈ると敬老日

藤本 与子

軒先の床几に弾む今年酒

藤本 かつゑ

光秀の塚へ桔梗の径細し

足立 幸子

羽音のみ耳に秋蚊の名残惜し

伊藤 剛

運動会ビデオ撮る人前のめり

内橋やす子

封を切る桜紅葉を添へし文

大久保伸子

格子戸に挟むことづつて晩夏光

小東 泰子

〔短歌〕 (佐保短歌会)

どっこいしよ座るも立つもかけ声をかけて一日勢いつける

岡田きさ子

花を愛で茶をたしなみし人のあり竜胆の如くひととみまかる

小東 宏美

歌友に毛見さんありき趣味おほき彼女は彼岸を如何におはすや

塩山美恵子

ほのぼのと甦るもの母の背に耳を押し当て聞きしその声

眞栄田洋子

此の橋を渡れば生家そこにある信号さらさら田畑かわらず

三木 容子

〔川柳〕 (川柳やしろ)

空席の敬老席を避ける意地

宮田 正臣

彼の二人夫婦別姓ぜいたくな

伊藤 剛

ドラフトへ球児が賭ける夢舞台

長井 俊昭

湯の宿で上座の妻にお酌する

藤原 進

また選挙代り映えを期待する

中西 慶子

平凡の中に幸せありそうだ

丸山 一之

ありがとう言うたびころハッピーに

大西 民子

国会を空席にしてする選挙

西村まさ子

苦味ある役者が減ったスクリーン

柴崎 三郎

混む列車空席一つゆずり合い

中上とし和



名	前		誕生日	保 護 者
時 本	恵 奈	(上 滝野)	9/ 8	聡一郎・春 加
藤 井	楓	(上 中)	9/ 9	敬 吾・賀代子
川 田	唯 楓	(南 山)	9/13	昌 宏・尚 美
森 本	稜 磨	(下 三草)	9/13	吉 彦・志 織
内 原	颯 音	(南 山)	9/15	翔太郎・ 幸
上 月	竣 太	(天 神)	9/15	秀 哲・和香奈
辻 本	陸 玖	(天 神)	9/15	大 樹・千紗子
徳 岡	凜 音	(下 滝野)	9/16	竜 弥・春 那

名 前	誕生日	保 護 者
万 壽 本 ^{と な} 琴 和 (木 梨)	9/17	佳 明・絵理香
西 尾 ^{あ お い} 葵 依 (沢 部)	9/20	大 吾・万貴子
國 田 ^{ゆ い} 悠 衣 (上 滝 野)	9/21	欣 悟・佐智衣
山 本 ひかり (上 中)	9/21	仁 司・玲 奈
岩 國 ^{し ん} 慎 司 (南 山)	9/22	健 太・有美恵
金 高 ^{ゆう の すけ} 悠之介 (上 滝 野)	9/22	将 彦・恵 子
新 幸 ^{り お な} 梨央奈 (下 滝 野)	9/25	康 弘・有里紗
小 川 ^{う ら ら} 麗 蘭 (南 山)	9/26	賢 三・蘭 世
宮 崎 ^{らん} 蘭 (社)	10/ 6	正 明・麻 乃



名 前	死亡日	年齢
藤 本 憲 子 (木 梨)	9/16	68
西 山 昭 (上三草)	9/18	84
山 本 進 一 (下久米)	9/19	83
黒 崎 克 巳 (上滝野)	9/21	88

名 前	死亡日	年齢
藤 本 武 (池之内)	9/22	91
伊 藤 重 幸 (上三草)	9/25	89
三 村 良 逸 (牧 野)	9/26	91
山 中 將 義 (東 実)	9/26	68
竹 内 包 子 (新 町)	9/27	97
西 山 徳 雄 (牧 野)	9/29	96
治 居 ミドリ (社)	10/ 1	35

名 前	死亡日	年齢
石 井 千エ子 (上 田)	10/ 2	81
山 田 一 夫 (畑)	10/ 2	78
藤 井 義 昭 (藤 田)	10/ 4	86
今 井 壽 夫 (岡 本)	10/ 6	87
長 濱 洋 (下久米)	10/ 6	80
神 戸 美代子 (穂 積)	10/ 8	89

トライやる 指導者に感謝状



10月第1週に、市立3中学校の2年生305人が、市内の事業所で就労を体験する『トライやる・ウィーク』に参加しました。

同事業は、今年で20周年を迎えたため、事業の実施期間に合わせ、加東市「トライやる・ウィーク」推進協議会から、生徒たちを長年指導いただいている指導ボランティアのみなさんに、感謝状が贈呈されました。

写真は、加東市社にあるパン店・アイガー社本店で、トライやる・ウィークの実施以来、20年連続で生徒の指導に協力されています。感謝状を受け取った同店店長の黒石知子さん（写真中央）は「学校の先生方から『学校では気付けなかった生徒たちのよい一面を見つけられる』と言われ、うれしく思っています。これからも、できる限り協力を続けたいです」と話しておられました。

道の駅とうじょうに道路功労者表彰



9月29日、南山地区の道の駅とうじょうが、日本道路協会から道路功労者の表彰を受けました。この表彰は、道路を通じて地域活性化に貢献した個人や団体を称えるもの。道の駅とうじょうは、農産物をはじめ、釣り針・日本酒などの地元特産品を販売していること、公衆トイレが整備されており快適な運転に寄与していること、周辺の美化に努めていることなどが、表彰の決め手となりました。運営を担う株式会社夢街人とうじょうの社長・土肥富幸さん（写真左）は「新名神開通など、まだまだチャンスが多く、道の駅の展望は明るい。地域のみなさんとともに、今後もこの調子でがんばります」と話しておられました。

うじょうは、農産物をはじめ、釣り針・日本酒などの地元特産品を販売していること、公衆トイレが整備されており快適な運転に寄与していること、周辺の美化に努めていることなどが、表彰の決め手となりました。運営を担う株式会社夢街人とうじょうの社長・土肥富幸さん（写真左）は「新名神開通など、まだまだチャンスが多く、道の駅の展望は明るい。地域のみなさんとともに、今後もこの調子でがんばります」と話しておられました。

ありがとうございます



国際ソロブテミス北播磨のみなさんから、ケアホームかとうに、食器乾燥器とマグカップを寄贈いただきました。

多額の寄附をいただきました



加東市へ5,000万円の寄附をいただきました。同社は、現社長藤井信孝さんの父・勉さん（故人）が河高地区内で創業。昭和27年に株式会社となり、現在は上滝野地区の本社・滝野工場、出水地区の社工場のほか、東京に支社、仙台・名古屋・大阪・福岡に営業所を置く企業へと成長されました。

藤井社長は「加東に育ててもらった企業なので、地域に恩返しをしたいと思います。安全・安心のまちづくりに役立ててもらえれば」と話しておられました。安田市長は「市民が安心に暮らせるまちづくりのために活用します」と答えました。

安全帯など、あらゆる工事用安全器具・安全工具のメーカーである藤井電工株式会社から、会社の設立65周年を記念して、

梶原地区 公民館が完成



梶原地区の新しい公民館が、9月末に完成し、この10月から、地域の活動拠点としての新たな一歩を踏み出しました。

旧公民館は、昭和7年の建築。集いの場として親しまれてきましたが、老朽化と地区住民の増加により、平成5年、建て替えに向けた準備が進められることに。以降、新たな拠点のあり方について、地区内で協議と模索が続けられてきました。

新公民館は、間仕切りで分割できる92.5㎡の大会議室のほか、アイランドキッチンを備えた調理室など、随所に工夫が凝らされたもの。区長の岸本清明さんは「多くの人に集ってもらい、より一層地区の団結を深められれば」と話しておられました。

兵庫県高齢者特別賞

長谷川純子さん（下滝野）



旧滝野町商工会や小野・加東保護区保護司会役員として地域づくりに貢献されたほか、滝野公民館や下滝野老人クラブでのサークル活動を通じ、地域の文化振興に現在も活躍されています。

乾杯まつり 酒造会社18社が集結



同日開催の山田錦探訪ウォークでは、山田錦がこうべを垂れる東条地域からまつり会場までの約11kmを223人が歩き、山田錦のふるさとを堪能しました。

9月24日、社中央公園ステラパークで、加東市特産の山田錦を原料にした日本酒を楽しむ『加東市山田錦乾杯まつり』を開催しました。会場では、全国から集まった18の酒蔵が、自慢の名酒を1杯100円程度で提供したほか、愛好家垂涎の希少な銘柄を多数販売。会場を埋め尽くした過去最多・4,800人の来場者は、コップを片手に、酒蔵との交流を楽しみました。

また、やしろ国際学習塾では、酒場詩人として知られる吉田類さんによるトークイベント（加東文化振興財団主催）が開催されました。イベント中に『加東市産山田錦一日PR大使』を安田市長から委嘱された吉田さんは、トークイベント終了後、乾杯まつり会場に訪れ。鏡開きに参加したほか、各酒蔵のブースを巡りながら、トークを展開するなど、PR大使として精力的に活動し、会場中を盛り上げていました。

秋まつり 市内各地で



佐保神社秋祭り（10月7日・8日）



春日神社秋季例大祭（10月7日・8日）



牧野住吉神社秋祭り（10月7日・8日）



高岡稲荷神社秋祭り（10月7日・8日）



上鴨川住吉神社神事舞（10月7日・8日）

赤ちゃんとおふれあい 命の大切さを学ぶ



10月3日、福田小学校で、乳児とおふれあいから命の尊さを学ぶ授業・赤ちゃん先生が実施されました。この授業は、赤ちゃんを先生とした体験学習で、授業を受けた同小の2年生19人は、1歳にも満たない赤ちゃんを抱いたり、あやしたりしながら、命や思いやりの心の大切さを学びました。

全5回の授業のうち2回目のこの日は、赤ちゃんに声をかけることがテーマ。児童らは、授業で、人にあたたかい言葉をかけると、自分もよい気持ちになることを学びました。授業を受けた古丸 吟さんは「赤ちゃんの顔を見ると、汚い言葉は使えないと思いました」と笑顔で話していました。

まちかど
トピックス

身近な話題など、お気軽にご連絡ください。
広報係がカメラを持って伺います。

☎43-0387