

わが家の スーパースター

こ と
稲 継 心 都 ちゃん

(2歳)

食べるのが大好きな心都
これからも美味しいものを
たくさん食べて
元気に大きくなってね♡

パパ 健太さん
ママ 穂波さん

る う く
藤 本 琉 巧 ちゃん

(3歳)

琉輝、愛琉、琉杏、琉秋、琉
巧、5人兄弟で喧嘩もする
けど仲良く助け合って元
気に成長してってね★

パパ 稔也さん
ママ 莉衣さん

10月 1日 浄化槽の日

昭和60年10月1日に浄化槽法
が全面施行されたことを記念し、
昭和62年に当時の厚生省、建設
省、および環境省の主唱により、
毎年10月1日が「浄化槽の日」と
定められました。

川の汚れの主な原因は、生活排水！

かつて、川の汚れの主な原因は産
業排水でした。しかし工場等に対す
る規制が強化された現在では、生活
排水が主な原因になっています。

右表は、生活排水が川や海に流れ
た場合、魚が住めるような水にする
ため、どのくらいきれいな水が必要
かをあらわしています。

汚れのもと	きれいな水にするために 10ℓのパック何杯分？
てんぷら油(使用済) 20mℓ	600
マヨネーズ 大さじ1杯 15mℓ	390
味噌汁(じゃがいも) 180mℓ	141
米のとぎ汁(1回目) 500mℓ	120
シャンプー 1回分 4.5mℓ	20
台所用洗剤 1回分 4.5mℓ	20

浄化槽の設置補助について

市では、浄化槽設置にかかる下記の①～⑤の費用に対し、補助を
行っています。

- ①合併浄化槽の設置費用
- ②単独浄化槽から合併浄化槽へ転換する際の配管費用
- ③汲み取り便槽から合併浄化槽へ転換する際の配管費用
- ④既設単独浄化槽又は汲み取り便槽の撤去費用
- ⑤単独浄化槽の雨水貯留槽への再利用にかかる費用

※③～⑤は、令和4年4月1日から拡充しました。

※詳しくは、市ホームページをご確認いただくか、上下水道部工務課にお問い合わせください。

図 上下水道部工務課(庁舎3階) ☎43-0534



広報かとうに掲載している イベント等について

新型コロナウイルス感染症感染拡大の影響により、広報かとうに掲載しているイベント等が中止、延期または開催方法を変更する場合があります。

市主催のイベント等を中止、延期または変更する場合は、①市ホームページ、②ケーブルテレビ文字放送でお知らせします。

また、参加・来場時にはマスクの着用、ソーシャルディスタンスの確保をお願いするとともに、発熱等、風邪症状のある方は、参加を自粛いただきますようお願いいたします。

主な施設の電話番号(市外局番は、0795)

- | | |
|----------|----------|
| ☎42-3301 | ☎42-7700 |
| ☎42-5511 | ☎48-3007 |
| ☎42-2800 | ☎47-1500 |
| ☎27-8100 | ☎42-5177 |
| ☎42-8330 | ☎42-8000 |
| ☎42-0119 | ☎48-3003 |
| ☎48-2566 | ☎47-6050 |
| ☎42-2600 | |
| ☎48-3073 | |
| ☎46-0553 | |

市のイベント等は
SNSでも発信中です！



広報かとう

令和4年
10月
Vol.199

まちの拠点施設
ついにOPEN!!

P2-5 【特集】まちの拠点施設ついにOPEN!!

P6,7 令和3年度決算報告

P8 加東市新型コロナワクチン情報

P29 ひとり外出見守り・SOSネットワークのご案内

P30 母子手帳アプリ「かとうすくすくダイアリー」
のご案内

令和4年9月13日 まちの拠点施設の道路マップでミニカー遊びをする子どもたち(撮影場所:加東みらいこども園)

まちの拠点施設 ついにOPEN!!

みんなが集まるまちの玄関口！
みんなと繋がる みんなと楽しむ

パークアンドライド
駐車場

駐車場 約100台
駐輪場 約60台
無料！

にぎわい交流施設
ハルク
「halK」

加東バスターミナル

【待合交流ラウンジ】

- バスの待合、休憩など、さまざまなシーンで利用可能！
- デジタルサイネージ(電子看板)でバスの運行情報や市のイベント、観光情報を発信！
- フリーWi-Fi完備！

【飲食テナント(10月22日(土)オープン)】

- 手打ちうどん「孫心」
- CINEMA COFFEE TERMINAL

※テナント名をまちの拠点施設に合わせた名称に変更されました。



各方面行きの路線がバスターミナルに乗り入れるので、乗換がスムーズに！

諸室		営業時間
待合交流ラウンジ・トイレ		5時30分～20時30分 〈定休日〉なし
テナントスペース	手打ちうどん 孫心	10時30分～14時30分 〈定休日〉木曜日
	CINEMA COFFEE TERMINAL	未定。詳細は、10月22日(土)以降上記 二次元コードからご覧ください。

市内や市外への移動が便利に！ 三宮・大阪行きのバスも停まります！

三宮・明石・姫路方面行き、西脇・三田方面行きの路線バスおよび大阪行き的高速バスが停まります。また、加東市乗合タクシー「伝タク」や自主運行バスも停車します。
時刻表は、公共交通ガイドブックやホームページをご確認ください。

乗り換えもスムーズに！

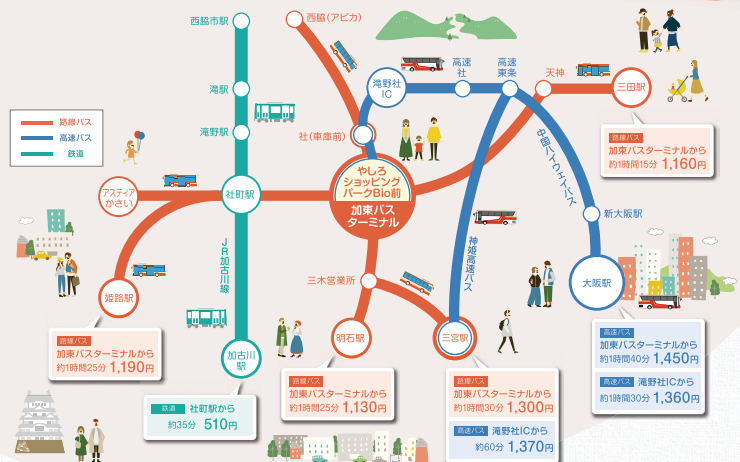

“ニコパカード”を使って、路線バスをお得に利用！

ニコパ(NicoPa)カードは、神姫バスで利用できる交通系ICカードです。
ニコパカードを使用すると、路線バスの加東市内間運賃が、1回100円(小児・障害者は50円)になります。
また、60分以内に乗り継ぐと、運賃が80円割引(小児・障害者は40円割引)となります。
通勤・通学のみでなく、買い物や通院などにもぜひ、ご利用ください。

〈ニコパカードの販売場所〉

- 神姫バス社案内所ほか、乗車券販売窓口
- 加東市役所4階 企画政策課
- イオン社店1階 サービスカウンター

小児・障害者用や、徳用のニコパカードは、
神姫バス乗車券販売窓口でのみ販売しています。



市ホームページ▲

運行状況をお知らせする “デジタルサイネージ”を設置！

にぎわい交流施設「halK」内の待合交流ラウンジに、バス等の運行状況を表示するデジタルサイネージ(電子看板)を設置しています。

路線バスや伝タク等の到着時刻のほか、路線バスと高速バスについては、遅延時間などの運行状況が表示されるため、待合交流ラウンジの中で、天候を気にせず、ゆっくりとバスを待つことができます。



halK(ハルク)フェス！！

10/22 Sat. 9:30~15:00

まちの拠点施設のオープンを記念して、にぎわい交流施設「halK(ハルク)」周辺でオープニングイベントを開催します。演奏会やキッチンカー、バスの乗車体験など楽しい催しがたくさん！halK内のテナントも当日からオープンします。

ご家族お揃いでぜひ、お越しください！

halK 南側

オープニングセレモニー

- 社高校吹奏楽部による演奏会 9:30~9:50
- にぎわい交流施設「halK」愛称表彰式 10:10~10:30



イベント

A halK 周辺 B やしろショッピングパーク Bio I 駐車場

- A ○テナントオープン
・CINEMA COFFEE TERMINAL 10:00~17:00
・手打ちうどん孫心 10:30~14:30
○キッチンカー 10:00~(ダイワスーパーは11:00~)
○オリジナルエコバッグ作製ワークショップ(無料) 10:00~
⇒好きな絵を描いて、自分だけのエコバッグをつくろう！
○Seicaのお菓子販売 10:00~ ※無くなり次第終了！
⇒オーガニックさつまいもを使った焼き菓子など、秋のスイーツを販売！
○綿菓子プレゼント(無料) 10:00~ ※無くなり次第終了！
⇒仮装して来場されたお子さんに綿菓子をプレゼント！
○加東伝の助と写真撮影 ①11:30~ ②13:30~



- B ○ふじいでんこうさいくらんどおもしろ自転車乗車体験 10:00~
※事前予約制(空きがあれば当日参加可)
○バス乗車体験(無料) 10:00~
⇒運転手さんの帽子をかぶって、記念撮影をしよう！
○キックボウリング(無料) 10:00~
⇒アルコ神戸の選手と一緒にキックボウリングを楽しもう！
※雨天決行(おもしろ自転車乗車体験、キックボウリングは中止)

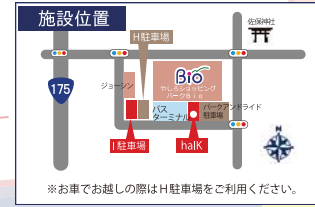

〈問い合わせ〉 まちの拠点づくりコンソーシアム 電話 080-3787-5254

令和3年度

決算報告

図総務財政部総務財政課(庁舎4階) ☎42-2281



※金額は“千円未満”を、構成比率は“小数第2位以下”を四捨五入しているため、合計と一致しない場合があります。

一般会計

令和3年度一般会計の決算額は、歳入が 264億3,242万円、歳出が 257億9,562万円となり、歳入・歳出ともに過去最大となりました。

また、歳入歳出差引額から令和4年度に繰り越すべき財源 6,931万円を控除した実質収支は 5億6,748万円の黒字となりました。

歳入

市税や「特別定額給付金給付事業」にかかる国庫支出金が増額となったものの、地方交付税や小中一貫校整備にかかる国庫支出金、地方債が増額となったため、令和2年度と比べて 14億6,529万円の増額となりました。

また、ふるさと納税の寄附金も大きく増えたことなどから、令和2年度に引き続き、財政調整基金(市の貯金)からの取崩しは行っていません。

歳出

「特別定額給付金給付事業」がなかったため、補助費等は 35億6,687万円の減額となったものの、「東条地域小中一貫校整備事業」や「社地域小中一貫校整備事業」を実施したため、普通建設事業費が 39億5,803万円の増額となりました。これに加え、新型コロナウイルス感染症対策などを実施したため、総額は、令和2年度と比べて 15億3,410万円の増額となりました。

特別会計・企業会計

	歳入決算額	歳出決算額	差引額
特別会計	82億3,957万円	80億7,305万円	1億6,652万円
国民健康保険特別会計	40億4,589万円	40億3,044万円	1,545万円
後期高齢者医療特別会計	5億4,454万円	5億3,193万円	1,261万円
介護保険事業特別会計	36億4,914万円	35億1,068万円	1億3,846万円
企業会計	57億9,835万円	57億6,546万円	3,290万円
病院事業会計	25億 297万円	26億2,308万円	△1億2,011万円
水道事業会計	15億2,736万円	13億3,264万円	1億9,472万円
下水道事業会計	17億6,803万円	18億 974万円	△4,171万円

○企業会計は、収益的収支を計上しています。

○病院事業会計と下水道事業会計においては、差引額が赤字となっていますが、両会計とも資金不足は発生していません。

令和3年度 主要事業

1 / 東条地域小中一貫校整備事業

令和2年度に引き続き新校舎建設工事を進め、令和3年12月に新校舎が完成。また、旧東条中学校の体育館棟・柔剣道場棟・プール・自転車置場の解体工事を実施。このほか、学習環境整備のため、新校舎内の教育系通信配線網整備や備品購入を実施しました。



2 / 子育て見守り支援事業

令和3年10月から、対象となる世帯に毎月 3,300円相当の子育て用品を子育て経験がある配達員が届け、子育てに関する悩みや不安の聞き取り、子育てに関する情報を提供しました。

- 利用人数 186人
- 配達延べ回数 671回



新型コロナウイルス感染症対策事業

1 / 子育て世帯等臨時特別支援事業

新型コロナウイルス感染症の影響を受けている子育て世帯に対し、対象児童1人当たり10万円を支給しました。また、国の対象要件から外れる子育て世帯に対しても、市独自の事業として、児童1人当たり10万円を支給しました。

- 支給世帯数 3,697世帯
- 支給額 6億5,410万円



3 / ふるさと納税推進事業

民間ポータルサイトの追加や新たな返礼品の追加などにより、寄附件数・金額が増加しました。

- 寄附金額 10億7,132万円
- 寄附件数 26,733件
- 返礼品数 278
- ポータルサイト数 6



2 / ワンチーム商品券プラス事業

加東市に住民登録がある方に引換券を交付し、1人当たり1万5,000円の商品券Aを1万円で販売。また、マイナンバーカード保有者に引換券を交付し、1人当たり5,000円の商品券Bを1,000円で販売しました。

- 登録店舗 358店舗
- 販売冊数 A 29,386冊 B 18,803冊
- 利用額 5億3,481万円



水道料金の減免を実施しています

新型コロナウイルス感染症の影響が長期化していることに加え、原油価格や物価高騰の影響を受けている市民のみなさんの生活と事業者の経済活動を支援するため、水道料金の減免を実施しています。

※下水道使用料は対象外です。

対象 □一般家庭および市内在住の個人事業者 ⇒ 基本料金と従量料金を全額免除
□上記以外の事業者 ⇒ 基本料金のみ免除

減免期間 □奇数月請求の方 ⇒ 9月、11月、令和5年1月請求分(7月～12月の水道使用分)
□偶数月請求の方 ⇒ 10月、12月、令和5年2月請求分(8月～令和5年1月の水道使用分)

図・上下水道部管理課(庁舎3階) ☎43-0533 ・水道お客さまセンター(庁舎3階) ☎43-0538

加東市新型コロナワクチン情報

接種期間が、令和5年3月31日(金)まで延長されました。

3・4回目接種 ～ オミクロン株対応ワクチンの接種を開始 ～

オミクロン株対応ワクチン(従来株+オミクロン株BA.1対応の2価ワクチン)の接種を下記のとおり開始しています。
※このワクチンは、現在、国内で流行している「BA.5」に対しても、有効であると見込まれています。

- ワクチンの種類・接種対象
 - ファイザーBA.1 (接種対象) 2回目または3回目を接種してから5か月以上経過した方のうち、3回目または4回目を接種していない12歳以上の方

- 接種開始日 10月1日(土)
- 接種場所 市内個別接種協力医療機関

- 予約方法 医療機関ごとで予約方法が異なります。詳細は、右記の二次元コードから確認してください。



- 今回のオミクロン株対応ワクチン(BA.1対応型)を接種した方は、オミクロン株対応ワクチン(BA.4/5対応型)は接種できません。現時点では、オミクロン株対応ワクチンの接種は、1人1回のみです。
※BA.4/5対応型ワクチンは、9月16日時点で薬事承認申請中です。
- 接種券は、現在届いているものを使用してください。(2回目接種または3回目接種から5か月以上経過していない方は、接種後5か月を目途に接種券をお送りします。) ※接種券を紛失された方は、再発行申請が必要です。

☆ いままでとの違い ☆

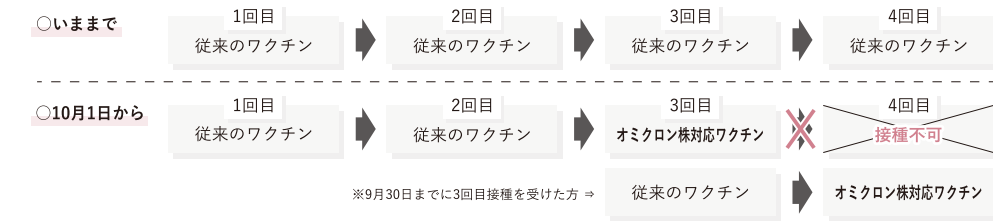

1・2回目接種

従来型ファイザー社製ワクチンのほかに、10月5日(水)から加東市民病院で武田社製ワクチン(ノババックス)の接種を開始します。接種を希望する方は、市コールセンター、またはWeb予約システム(1・2回目)から予約してください。

小児(5歳～11歳)向け接種

- ◎1・2回目接種 接種を希望する方は、市コールセンターまたはWeb予約システム(1・2回目)から予約してください。
- ◎3回目接種 2回目の接種から5か月以上経過した方を対象に、3回目接種を実施します。対象者には、順次接種券をお送りします。詳細は、接種券に同封している案内文書を確認してください。

◎加東市新型コロナワクチンコールセンター

☎0570-050-099(ナビダイヤル)
※利用できない場合は☎43-0077
9時～17時 ※土曜日、日曜日、祝日を除く



※この記事は、令和4年9月20日時点の内容です。内容が変更となった場合は、市ホームページ等でお知らせします。

無料!!

高齢者インフルエンザ予防接種

- 対象 加東市に住民登録がある方で、下記の①、②のいずれかに該当する方
 - ①接種日時点で65歳以上の方
 - ②接種日時点で60歳以上65歳未満の方で、下記の[A]、[B]の両方に該当する方
 - [A]下記のいずれかに該当する方
 - 心臓、腎臓、呼吸器機能のいずれかに障害がある方
 - ヒト免疫不全ウイルスにより、免疫機能に障害がある方
 - [B]下記のいずれかに該当する方
 - 身体障害者手帳1級の交付を受けている方
 - 医師の診断書により身体障害者手帳1級の交付を受けている方と同等の障害をもつと認定されている方

- 無料接種期間 10月15日(土)～令和5年1月31日(火) ※1回のみ

- 申込方法 接種を希望する医療機関に電話
※医療機関の窓口で、年齢と市内在住であることが確認できる書類をご提示ください。
※入所施設や右表の市内協力医療機関以外で接種を希望する方は、手続きが必要ですので、接種前に健康課にご連絡ください。
※右表の市内協力医療機関のほか、西脇市、三木市、小野市、加西市、多可町の協力医療機関でも、接種を受けられます。

☎健康福祉部健康課(庁舎2階) ☎43-0435

医療機関名	所在地	電話番号
青山医院	吉井696-1	46-0321
井上医院	沢部174-1	42-1190
嬉野診療所	山国2014-239	42-8477
加東市民病院	家原85	42-5511
こさる皮膚科クリニック	社117-1	40-2121
こどもとおとなのM&Hクリニック	上滝野2418-1	48-1192
坂本医院	上中3-29	42-6660
さくら内科クリニック	下久米580-1	44-1588
サンスマイル診療所	北野55-1	48-5852
神医院	森878-1	47-0144
曾野医院	東古瀬20-1	42-6299
田淵医院	新町180	48-0160
東条診療所	新定559-1	46-0048
ふるもとクリニック	社105-6	40-0202
ますむら医院	上滝野613-1	48-0704
松原メイフラワー病院	藤田944-25	42-8851
まつむら泌尿器科	上中3-48	42-7830
森下クリニック	社512-1	42-0024
やすらぎの森診療所	新定707-1	40-8100
吉川医院	社823	42-0105
社田仲クリニック	東古瀬98-1	42-8515

インフルエンザワクチンと新型コロナワクチンとの接種間隔

インフルエンザワクチンと新型コロナワクチンに限り、接種間隔を空ける必要はありません。(医療機関によっては、同時接種も可能です。)

加東サンサンチャレンジ 参加者募集！ ～自宅で体重グラフをつけるだけの健康づくり～

「加東サンサンチャレンジ」は、生活習慣病予防と健康増進のために3か月で3kgやせる事業です。自分の生活習慣に気づき、見直すことで、「ゆっくり」「確実」「リバウンドしにくい」安全な減量にチャレンジできます。
誰もがいつまでも健康で輝く人生を目指して、市民みんなで健康づくりにチャレンジしましょう。

- やることは簡単！ 自宅で1日2回、朝食前と夕食後に体重計に乗り、体重グラフをつけるだけです。3か月後に結果報告書を健康課に提出します。
- 申込方法 申込書を健康課に郵送、FAXまたは持参
※申込書は健康課、市立図書館、市立公民館、サンサンチャレンジ協賛店にあるほか、市ホームページからダウンロードできます。
※市ホームページの『加東サンサンチャレンジ』申込みフォームからも申込みできます。

チャレンジに参加すると、腹囲が測れるメジャーなどをプレゼント！ また、サンサンチャレンジ協賛店(65店舗)でスタンプラリーを実施し、スタンプを5個集めるとサンサンオリジナルコースターをプレゼントします！
詳しくは、市ホームページをご覧ください。健康課にお問い合わせください。

- 申込期限 10月31日(月)
- チャレンジ期間 3か月間



☎健康福祉部健康課(庁舎2階) ☎42-2800
FAX 42-3978 〒673-1493 加東市社50



～ 公的年金から所得税が源泉徴収されている方へ～ 「扶養親族等申告書」の提出を!!

現在、公的年金から所得税が源泉徴収されている方に「扶養親族等申告書」をお送りしています。この申告書は、令和5年2月以降に支払われる年金から源泉徴収される所得税に、配偶者控除などの所得控除を反映させるために必要な書類です。

各種所得控除に該当する方は、必要事項を記入のうえ、提出してください。

※各種所得控除に該当しない方は、扶養親族等申告書を提出する必要はありません。

提出期限 10月31日(月)

提出方法 日本年金機構に郵送

図日本年金機構 ☎0570-081-240(ナビダイヤル) ※050から始まる電話の場合は ☎03-6837-9932

〈受付時間〉□月曜日 8時30分～19時

□火曜日～金曜日 8時30分～17時15分(月曜日が祝日の場合、翌開所日は19時まで受付)

□第2土曜日 9時30分～16時

※第2土曜日以外の土曜日、日曜日、祝日を除きます。

福田橋撤去工事 始まります

福田橋車道橋を撤去するため、**10月20日(木) 9時**から通行出来なくなります。

福田橋を利用されている方については、加東大橋を利用してください。

なお、福田橋歩道橋については、工事期間中でも通行できます。



公的年金から所得税が源泉徴収される方って？

障害年金と遺族年金を除く公的年金を受給している方で、下記の金額以上受給している方には、雑所得として「所得税」および「復興特別所得税」がかかります。

〈64歳以下の方 ⇒ 108万円/年 以上〉

〈65歳以上の方 ⇒ 158万円/年 以上〉

つくろう マイナンバーカード!

マイナンバーカード交付申請・受取のお知らせ

交付申請時に必要な書類

□本人確認書類(下記の㉠1点または㉡2点)

㉠顔写真付 ㉡運転免許証、在留カード

㉢顔写真無 ㉣健康保険証、年金手帳

□「マイナンバー通知カード」または「個人番号通知書」

□「個人番号カード交付申請書兼電子証明書発行申請書」または「QRコード付き交付申請書」

※住民基本台帳カードをお持ちの方は、ご持参ください。
※書類がそろわない場合は、市民課にご相談ください。

カードの受取について

交付申請からおおむね1か月半後に、受取案内はがきをお送りします。はがきの内容をよくご確認のうえ、市民課にお越しください。

窓口申請で受取がスムーズに!

これは便利!

上記の「交付申請時に必要な書類」を全てそろえ、市民課窓口で申請された方は、本人限定郵便で、マイナンバーカードをご自宅にお送りします。

交付申請は、
パソコン・スマートフォンでもOK!



<https://www.kojinbango-card.go.jp/kofushinse-pc/> ◀詳しくはこちら

※マイナンバーカードの受取の際は、市民課窓口にお越しいただく必要があります。

休日申請・受取窓口

マイナポイントの予約・申込み窓口も開設!

日時 10月8日(土)、30日(日) 8時30分～12時

場所 加東市役所1階 市民課

夜間窓口 ※受取のみ

日時 10月20日(木) 17時30分～19時 ※要予約

場所 加東市役所1階 市民課

予約受付 8時30分～17時15分 ☎43-0390

※土曜日、日曜日、祝日を除く

申請サポート臨時窓口

開設場所・日時

「カードの交付申請」と
「マイナポイントの予約・申込み(※)」を
サポート!

□滝野公民館

10月12日(水) 9時～16時

□東条福祉センター「とどろき荘」

10月11日(火) 9時～16時

※マイナンバーカードと読み取り対応スマートフォンをお持ちであれば、マイナポイントの予約・申込みをサポートします。

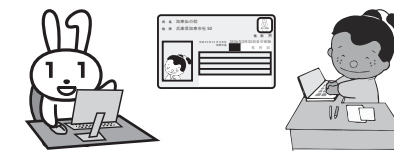

全国の

携帯ショップでマイナンバーカードの交付申請をサポート!

携帯電話の契約の有無や契約先に関わらず、店舗スタッフがマイナンバーカードの交付申請をサポートします。

対象 ドコモ、au、ソフトバンク、ワイモバイルおよびUQスポット

持ち物 なし ☆「QRコード付き交付申請書」をお持ちの方は、持参すると、カードの発行が早くなります!



補聴器は 早めの使用がおすすめ!

補聴器貸出体験コース

ご購入前にご自宅や日常生活の中でお試しいただくことができます! ご検討の際はぜひご利用ください。

定額レンタルサービス

初期費用無料、月々定額で調整・修理費用等込み、気軽に補聴器をお使い頂ける補聴器定額レンタルサービスです。

お気軽にご相談ください!

早期受診のメリット 早めのほうが補聴器になじみやすい! 聞き取りを良い状態に保ちやすい!

聞こえにくい状態を放置すると聞き取りの力が低下することも、聞こえにくさを感じたら、早めに補聴器の使用をご検討ください。

補聴器専門店 補聴器センター めいりょう 営業時間 午前10時～午後3時 定休日 火・土・祝日 P完備 やしるBio 加東市社1126-1 イオン社Bio2階 TEL:0795-42-7500 FAX:050-6860-5285



広告

マイナポイント 第2弾 最大 20,000 円分のマイナポイントがもらえる!

マイナンバーカードの新規取得等で
最大 5,000 円分

健康保険証としての利用登録で
7,500 円分

公金受取口座の登録で
7,500 円分



4人家族なら、みんな合わせて80,000円分もらえる!



☆庁舎1階市民課で、マイナポイントの予約・申込みのサポートを行っています。(火曜日の窓口延長時間を除く。)

※マイナポイントの申込み・受取期限は、令和5年2月28日(火)です。



令和5年度 認定こども園・保育所の入所申込みを受け付けます！

A 認定こども園(保育利用)・保育所

受付日時

10月14日(金)～28日(金) 8時30分～17時15分
※土曜日、日曜日を除きます。
※火曜日のみ19時15分まで受け付けます。

★臨時受付

日時 10月16日(日) 8時30分～12時
場所 加東市役所1階 保険医療課前

申込方法

必要書類をこども教育課に持参または郵送

B 認定こども園(教育利用)

受付日時

〈公立〉10月3日(月)～5日(水) 9時～15時
〈私立〉10月3日(月)～7日(金) 9時～17時

申込方法

利用を希望する認定こども園に必要書類を持参
※受付期間中に、新型コロナウイルス感染症に感染または濃厚接触者となった方は、利用を希望する認定こども園にその旨を受付期間中に連絡してください。

必要書類

A、B共通

- ①子どものための教育・保育給付認定申請書兼子育てのための施設等利用給付認定申請書兼現況届
- ②保育所等利用申込及び給付認定申請に関する確認書兼同意書/保育所等利用申込に関する児童調査票
- ③個人番号が確認できる書類 ★ 例 マイナンバーカード、個人番号通知書
- ④本人確認書類 ★ ⑦顔写真付1点 例 マイナンバーカード、運転免許証
⑧顔写真無2点 例 健康保険証、住民票の写し

Aのみ必要

- ⑤保育の必要性を証明する書類 例 就労証明書、申立書
- ⑥保育所等利用(調整)申込書兼児童台帳

Bのみ必要

- ⑦利用申込書(園によって様式が異なります。)

★郵送の場合は、写しを同封してください。

- 必要書類①、②、⑤、⑥は、こども教育課、市内認定こども園・保育所、児童館等にあるほか、市ホームページからダウンロードできます。
- 郵送で申し込みする場合は、事前にこども教育課に連絡のうえ、追跡可能な方法で郵送してください。
例 簡易書留、特定記録郵便
- 現在、市内の認定こども園・保育所に入所している場合は、その施設で申込みができます。
- 先着順ではなく市の調整により入所を決定します。
- 障害がある、アレルギーがある等、個別に対応が必要と思われるお子さんについては、その旨を利用申込書に詳しく記入してください。
- 市外の認定こども園・保育所等に入所を希望する方は、施設所在地の市区町村に申込期間等を確認のうえ、加東市こども教育課に申込みをしてください。

図 こども未来部 こども教育課(庁舎4階) ☎43-0546 〒673-1493 加東市社50

市ホームページ



入所案内しおり



令和5年度 アフタースクールの入所申込みを受け付けます！

令和5年4月から、アフタースクールに入所を希望する方の申し込みを受け付けます。また、現在入所しており、令和5年4月からも引き続き入所を希望する方も申し込みが必要です。この期間に申込みをしてください。

対象

下記の①、②の両方を満たす児童

- ①市内小学校、義務教育学校、特別支援学校に在学、または在学予定の1年生～6年生
- ②保護者や同居の親族が、仕事や病気等の理由で、放課後に家庭で保育を受けることができない児童

受付日時

10月14日(金)～28日(金) 8時30分～17時15分 ※土曜日、日曜日を除きます。
※火曜日のみ19時15分まで受け付けます。

★臨時受付

日時 10月16日(日) 8時30分～12時 場所 加東市役所1階 保険医療課前

必要書類

- 入所申込書
- 令和4年9月16日以降に発行した、保育できないことを証明する書類 例 勤務証明書、申立書
※令和5年4月1日時点で、18歳以上65歳未満の同居者全員分が必要です。
- 放課後児童健全育成事業(アフタースクール)利用に関する確認書兼同意書
※必要書類は、こども教育課、市内認定こども園・保育所、児童館等にあるほか、市ホームページからダウンロードできます。

申込方法

必要書類をこども教育課に持参または郵送
※郵送で申し込みする場合は、事前にこども教育課に連絡のうえ、追跡可能な方法で郵送してください。
例 簡易書留、特定記録郵便

- 先着順ではなく市の選考により入所を決定します。
- 申込者が定員を超えた場合、入所できないことがあります。
- 障害がある、アレルギーがある等、個別に対応が必要と思われるお子さんについては、申込みの際にこども教育課に相談してください。

図 こども未来部 こども教育課(庁舎4階) ☎43-0546
〒673-1493 加東市社50



令和5年5月以降入所の申込期限

利用開始月	申込期限
5月	令和5年3月10日(金)
6月	4月10日(月)
7月	5月10日(水)
夏休み期間	5月31日(水)
9月	7月10日(月)
10月	8月10日(木)
11月	9月8日(金)
12月	10月10日(火)
令和6年1月	11月10日(金)
2月	12月8日(金)
3月	令和6年1月10日(水)

広告

病院ホームページ

松原メイフラワー病院

リウマチ科・整形外科・内科・外科・リハビリテーション科

Facebook公式ページ

◆当院では、新型コロナウイルスの迅速抗原検査およびPCR検査を行っております。自由診療でのPCR検査も可能です(最短で当日中の結果報告が可能)。詳しいことは、電話にてお問い合わせください。

〒673-1462 兵庫県加東市藤田944番地25 Tel:0795-42-8851(代)
HP: <http://www.mayflower-hp.jp/> E-mail: info@mayflower-hp.jp

◆患者さんが安心して受診・入院していただけるように、新型コロナウイルス感染症防止の取り組みを行っております。

☎ 診療時間 月 火 水 木 金 土

午前 9:00～12:00	○	○	○	○	○	/
午後 15:00～18:00	○	○	○	/	○	/

土曜日、日曜日、祝日 と 本曜日の午後は休診です。

フリーダイヤル
0120-4114-49

お手伝いいたします。

森田石材店

株式会社 森田石材店

瀬野店 〒673-0211 加東市上瀬野 216

広告

防災行政無線・戸別受信機を設置しましょう



防災行政無線・戸別受信機があると、安全で安心な暮らしに欠かせない災害に関する情報を入手できます。未設置の方は、ぜひお申し込みください。

申込方法 工事連絡票に必要事項を記入し、防災課に持参、郵送、電子メールまたはFAX
※工事連絡票は、防災課窓口または市ホームページから取得できます。

機器使用料 無料

お申し込み前にご確認ください

- ①設置にあたって壁面加工が必要な場合があります。賃貸住宅の場合は、あらかじめ所有者等の承諾を取ったうえでお申し込みください。
- ②設置費用や通信料等は無料ですが、受信機の電気代と予備電源用の乾電池の交換、使用者の都合による移設費用、撤去後の建物の原状回復に要する費用等はご負担ください。
- ③戸別受信機は市からの貸与物です。故意・重大な過失によって受信機を破損・滅失された場合は賠償いただきます。

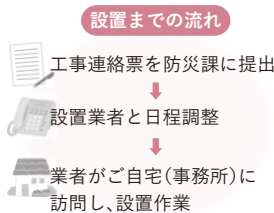

～交通安全・防犯・防火・災害対策をサポートします！～

加東市安全安心のまちづくり活動補助金

安全で安心なまちづくりを目指して取り組む活動の経費の一部を補助します！補助を希望される方は、機器を購入する前に防災課にご相談ください。



対象となる活動の一部 ※補助金額は百円未満切捨て ※他の対象活動は右記の二次元コードをご覧ください。

活動の種類	補助率	補助金の上限	備考
特殊詐欺被害対策機能付き電話機等の購入	1/2	10,000円/台	補助は1世帯につき1台まで 対象要件 65歳以上の方がいる世帯
家庭用消火器の購入		3,000円/台	
家庭用火災警報器の購入		5,000円/台	対象要件 下記の①～③のいずれかに該当する世帯 ①同一世帯に65歳以上の方がいる ②同一世帯に身体障害者手帳等をお持ちの方がいる ③世帯全員が市民税非課税

補助金交付までの流れ

特殊詐欺被害対策機能付き電話機等		家庭用消火器		家庭用火災警報器		
補助金額	10,000円以上	10,000円未満	10,000円以上	10,000円未満	10,000円以上	10,000円未満
申請	①見積書 ②カタログ等 ③免許証等	①領収書 ②カタログ等 ③物品の写真 ④通帳の写し ⑤免許証等	①領収書	①領収書 ②通帳の写し	①領収書 ②免許証等	①領収書 ②通帳の写し ③免許証等
審査	書類審査後に交付決定通知書を送付します。					
請求	①領収書 ②物品の写真 ③通帳の写し	①通帳の写し ②物品の写真			①通帳の写し ②物品の写真	
振込	後日、指定の口座に振り込みます。					

※補助金額が10,000円未満の場合は、申請時に請求も兼ねていますので、改めて請求の手続きは必要ありません。

図 総務財政部防災課(庁舎4階) ☎43-0403 FAX42-5055 ✉bosai@city.kato.lg.jp

税理士法人 佐藤会計事務所
☎ 0794-63-3548
小野市王子町800-1 (商工会館 1階)

起業したいけど何をすれば... そのお悩みお任せください!

事業計画 資金調達 設立サポート 相続の手続き... どうしよう 生前贈与 相続相談

初回相談無料!

小野市 佐藤会計 検索 30代若手税理士が対応致します。小さな悩み、大きな夢どんなお話でも聞かせてください

税理士:三宅 真介

広告



\\加東市もち麦活用協議会が加東市産もち麦に関する「旬」の情報をお届け /

かとうのもち麦 魅力発見



社高校生自信作ついに披露目

「ねぎもちっとホットク」販売会を行いました!

8月7日、社高専生活科学科の課題研究の授業で地方創生を専攻する生徒たちが、加東市産もち麦粉を使用した「ねぎもちっとホットク」の販売会をボンマルシェ本店で行いました。

ねぎもちっとホットクは、昨年度に開催された「ご当地! 絶品うまいもん甲子園」に出場する際に考案し、全国大会で企業賞を受賞した自信作!

韓国の伝統的なお菓子「ホットク」をアレンジしたもので、もち麦粉特有のもちっとした食感が楽しめるほか、餡に使用されている野菜の食感とねぎ味噌の香りが食欲をそそるメニューです。

また地域の食材の使用による地産地消や、野菜を皮まで使用することで廃棄部を減らすなど、地球環境に配慮する工夫も盛り込まれています。

販売会当日は、生徒たちが店内の厨房で調理し、出来たての商品を提供しました。

「ここで大変なこともたくさんあったけど、やっとお客さまに直接販売することができてうれしい。」と生徒たちは笑顔で話してくれました。



子どもたち モチモチうどんで大満足!

小学生チャレンジスクール ～もち麦うどん打ち体験～



8月28日、子どもたちがさまざまな体験にチャレンジする「小学生チャレンジスクール」の一環として、「もち麦うどん打ち体験」を開催。24人の子どもたちが参加し、もち麦粉を練り込んだうどん打ちに挑戦しました。

講師の遠藤コンス株式会社の齋藤福三郎さんや、うどん打ちの指導を受けた社高

校の生徒たちの話をよく聞いて、うどん生地づくりや生地踏みなど、慣れない作業を一生懸命行いました。

茹であがったもち麦うどんを食べた子どもたちからは「美味しかった!」「またやってみたい!」といった声が上がリ、大満足の様子でした。



図 産業振興部農政課(庁舎3階) ☎43-0518

設計士と直接話しながつくる家
住みやすくて、
「大人カッコイイ」家づくり。

実例多数掲載中! /
www.yoriken.com
ヨリケン建設 検索

一級建築士事務所
ヨリケン建設株式会社
〒673-1415 加東市下久米1044番地
☎0120-01-8511

Instagram
情報更新中!

お悩みの方、まずはお気軽にご相談ください
○交通事故 ○債務整理・破産 ○相続・遺言 ○労働事件
○土地・建物 ○離婚 ○債権回収 ○会社法務 ○刑事事件
その他一般民事を幅広く取り扱っています。

相談料30分5,000円(税別)
※法律相談は予約制です。休日・夜間相談についてはお問い合わせください。

やしろ法律事務所
弁護士 吉田圭孝
〒673-1431 加東市社508-4 白池ビル1F
TEL:0795-38-8583
FAX:0795-38-8584
http://yashiro-law.jp/
営業時間 9:30~17:30 休日/土日祝日

加東市役所
加東市議会
加東市商工会
加東市消防団
加東市警察署
加東市立病院
加東市立図書館
加東市立体育館
加東市立公民館
加東市立児童館
加東市立高齢者センター
加東市立子育て支援センター
加東市立生涯学習センター
加東市立文化センター
加東市立スポーツセンター
加東市立健康センター
加東市立福祉センター
加東市立環境センター
加東市立産業センター
加東市立観光センター
加東市立国際センター
加東市立国際交流センター
加東市立国際会議場
加東市立国際ホテル
加東市立国際空港
加東市立国際駅
加東市立国際バス
加東市立国際船
加東市立国際飛行機
加東市立国際列車
加東市立国際バス
加東市立国際船
加東市立国際飛行機
加東市立国際列車

広告

土曜時間外 休日診療

協力 小野市・加東市医師会

■土曜日 13時～17時
■日曜日・祝日 9時～17時

北播磨小児救急輪番病院は、「北播磨
いきいき情報」をご覧ください。⇒



※15歳以下の方が受診される場合は
事前に問い合わせてください。
※当番医は変更される場合があります。
受診前に当番医または加東消
防署(☎0795-42-0119)にご確認く
ださい。

10月1日(土)	内科	田淵医院	加東市新町180	0795-48-0160
2日(日)	内科	土井リハビリテーション病院	小野市復井町字中ノ池1723-2	0794-66-2119
	外科	育が丘クリニック	小野市榎山町1475-689	0794-62-8112
8日(土)	内科	坂本医院	加東市上中3丁目29	0795-42-6660
9日(日)	内科	田淵医院	加東市新町180	0795-48-0160
	外科	加東市民病院	加東市家原85	0795-42-5511
10日(月)	内科	坂本医院	加東市上中3丁目29	0795-42-6660
	外科	井岡医院	小野市菅田町900	0794-67-2367
15日(土)	内科	岡田内科医院	小野市市場町字寺の下1205-1	0794-62-7366
16日(日)	内科	加東市民病院	加東市家原85	0795-42-5511
	外科	北播磨総合医療センター	小野市市場町926-250	0794-88-8800
22日(土)	内科	育が丘クリニック	小野市榎山町1475-689	0794-62-8112
23日(日)	内科	松尾内科	小野市黒川町574	0794-64-0880
	外科	加東市民病院	加東市家原85	0795-42-5511
29日(土)	内科	復井診療所	小野市復井町916-11	0794-66-7318
30日(日)	内科	小島クリニック	小野市王子町937-3	0794-64-2727
	外科	まえだクリニック	小野市大島町710-1	0794-64-0771
11月3日(木)	内科	神医院	加東市森871-3	0795-47-0144
	外科	栄宏会 小野病院	小野市天神町973	0794-62-9900

加東文化振興財団からのお知らせ

お問い合わせ

好評発売中

10月23日(日) 開場 13時30分
開演 14時

土井善晴 講演会

豊かさば「家庭料理」の中に

やしろ国際学習塾L.O.C.ホール 全席指定

入場料 2,000円 ※未就学児は入場不可

友の会会員特典【特別割引券】利用で1,000円に

好評発売中

11月20日(日) 開場 13時30分 開演 14時
第13回

加東フィルハーモニー管弦楽団
定期演奏会

やしろ国際学習塾L.O.C.ホール 全席自由

入場料 500円 ※未就学児は入場不可

好評発売中

10月29日(土) 開場 13時
開演 13時30分

岩波ホール発 アンコール公演第四弾
白石加代子「百物語」

加東市地域交流センター 全席指定

入場料 一般 3,500円(友の会 3,000円)

※未就学児は入場不可

好評発売中

11月27日(日) 開場 13時 開演 16時
第13回

純烈コンサート2022

加東市地域交流センター 全席指定

入場料 一般 5,500円(友の会 5,000円)

※未就学児は入場不可
※残席状況についてはお問い合わせください

(公財)加東文化振興財団

〒673-1495

加東市上三草1175

☎ 0795-42-7700

受付時間 9時～17時

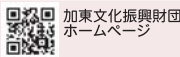

やしろ国際学習塾

10月の休館日

日	月	火	水	木	金	土
						1
2	3	4	5	6	7	8
9	10	11	12	13	14	15
16	17	18	19	20	21	22
23	24	25	26	27	28	29
休館日	毎週水曜日					
						国民の祝日の翌日

相談窓口



…事前予約が必要な相談窓口

…事前予約が不要な相談窓口

広報かとう
令和4年10月号

相談窓口	実施日	場所	申込・問い合わせ(予約受付時間)
HIV(エイズ)等血液検査・相談	10月6日(木)、20日(木)	加東健康福祉事務所	加東健康福祉事務所健康管理課 ☎42-9436 (土曜日、日曜日、祝日を除く 9時～17時)
専門栄養相談(食事療法等)	10月7日(金)、11月4日(金)		加東健康福祉事務所健康管理課 ☎42-9365 (土曜日、日曜日、祝日を除く 9時～17時)
こころのケア相談	10月27日(木)		加東健康福祉事務所地域保健課 ☎42-9367 (土曜日、日曜日、祝日を除く 9時～17時)
女性のための相談	10月17日(月)、31日(月)	やしろこどものいえ	福祉総務課 ☎43-0408 (土曜日、日曜日、祝日を除く 8時30分～17時15分)
ハローワーク西脇による 出張就労相談	10月20日(木)	滝野公民館	秘書室 ☎43-0387 (土曜日、日曜日、祝日を除く 8時30分～17時15分) ※相談日の2日前の17時まで予約可
加東市出張キャリア相談	10月21日(金) 13時～15時50分	社福祉センター	さんだ若者サポートステーション ☎65-9300 (土曜日、日曜日、祝日を除く 9時30分～17時30分)
弁護士 法律相談	10月4日(火)、11日(火)、18日(火)、25日(火) 13時30分～15時30分	社福祉センター	兵庫県弁護士会 ☎078-351-1233 (土曜日、日曜日、祝日を除く 9時30分～12時、 13時～16時) ※先着順 ※相談料5,500円(無料になる場合があります)
司法書士 法律相談	10月1日(土)、15日(土)、22日(土)、29日(土) 13時30分～16時30分		兵庫県司法書士会東播支部 ☎42-6534 (土曜日、日曜日、祝日を除く 9時～17時) ※相談日の2日前の17時まで予約可
税理士 税務相談	10月6日(木)、20日(木) 13時～16時(最終受付15時30分)	相談室6 (庁舎1階)	近畿税理士会 社支部 ☎0790-45-3000
障害者支援相談	土曜日、日曜日、祝日を除く 8時30分～17時15分	障害者相談支援センター (ラポートやしろ内)	障害者相談支援センター ☎42-0806
就労支援相談		就労支援室 (社福祉センター2階)	就労支援室 ☎43-0165
子どもの発達・何でも相談		発達サポートセンター 「はびあ」	発達サポートセンター「はびあ」☎27-8100 ※医師や臨床心理士も相談に応じます。 ご希望の方は、お問い合わせください。
消費生活相談(※1)		消費生活センター (庁舎1階・生活環境課内)	消費生活センター ☎43-0502
高齢者に関する相談	土曜日、日曜日、祝日を除く 8時30分～17時15分 (火曜日のみ 19時15分まで)	加東市地域包括支援センター (庁舎1階・高齢介護課内)	加東市地域包括支援センター ☎43-0431
配偶者等からの 暴力に関する相談	土曜日、日曜日、祝日を除く 8時30分～17時	加東市配偶者暴力 相談支援センター	加東市配偶者暴力相談支援センター ☎43-0411
総合相談 □午前の部…10時～11時30分 心配ごと相談・人権相談 行政相談・身体障害者相談 □午後の部…13時30分～15時 心配ごと相談	10月14日(金) 10月21日(金) 10月28日(金)	はびねす滝野 社福祉センター(※2) 東条公民館(とどろき荘2階)	社会福祉協議会 滝野支部 ☎48-0800 社会福祉協議会 本部 ☎42-2006 社会福祉協議会 東条支部 ☎46-0911

※1 消費生活相談員による相談は、原則月曜日、木曜日の9時～17時に実施。

※2 社福祉センターにおける総合相談では、午前に母子相談、家庭児童相談、午後に知的障害者相談、こころの病気・障害相談も実施。

あなたの町の住まいの便利屋さんー

屋内工事 / 屋外工事 / 機器取替

小さな工事から大きな工事まで

家の事なら、なんでもおまかせください！

リフォーム加東

TEL0795-42-3590

加東市社 353-3

鉄くず

現金高価買取中

電線くず ステンレス アルミくず バッテリー

一般持込大歓迎

アルミ缶、ペットボトル、缶詰、プラスチック類等も買取又は無料処分できます。

加東リサイクルセンター

TEL0795-27-8540

加東市上瀬野 1418-1

加東リサイクルセンター

検索

広告

児童館にあそびにいこう！

◎10月の行事 申込必要

- 定員は、対象となるお子さんの人数です。
- 小学3年生・義務教育学校3年生以下のお子さんは、保護者と一緒に参加してください。

子ども科学あそび教室

「染物の実験～お絵かき染めを楽しもう～」

日時 10月1日(土) 13時40分～15時
場所 社児童館「やしろこどものいえ」 工作室
対象 4歳～小学6年生・義務教育学校6年生
定員 10人

「光の実験～万華鏡も作るよ～」

日時 11月5日(土) 13時40分～15時
場所 社児童館「やしろこどものいえ」 工作室
対象 4歳～小学6年生・義務教育学校6年生
定員 10人

なないう教室

「踊るハロウィンカード」

日時 10月1日(土) 10時30分～11時30分
場所 東条鯉こいランド(ミナクル大会議室)
対象 4歳～小学6年生・義務教育学校6年生
定員 15人

えいごであそぼう教室

「ハロウィン」

日時 10月29日(土) 10時30分～11時30分
場所 社児童館「やしろこどものいえ」 多目的室
対象 4歳～小学6年生・義務教育学校6年生
定員 15人

のびのび教室

「プラバンでキーホルダーを作ろう」

日時 10月22日(土) 13時40分～15時
場所 社児童館「やしろこどものいえ」 多目的室
対象 4歳～小学6年生・義務教育学校6年生
定員 10人

わくわく教室

「くるくるつばめを作ろう」

日時 10月22日(土) 10時30分～11時30分
場所 滝野児童館(きらら)2階 学習室・芝生広場
対象 4歳～小学6年生・義務教育学校6年生
定員 10人

アンティママの子育て相談

- 社児童館「やしろこどものいえ」 10月21日(金)、11月2日(水)
 - 滝野児童館(きらら) 10月20日(木)、11月1日(火)
 - 東条鯉こいランド(ミナクル内) 10月14日(金)、11月4日(金)
- 何でも気軽に相談ください。

◎ひろば活動 申込不要

対象 乳児・幼児とその保護者

時間 10時30分～11時30分

- おはなしひろば…絵本の読み聞かせ
- おひさまひろば…親子ふれあいあそび
- 0さいじひろば…親子ふれあいあそび
- 児童館まつり…あそびがいっぱい

日	曜日	ひろば名	活動場所
10/4	火	おはなしひろば	社児童館「やしろこどものいえ」
		0さいじひろば	滝野児童館(きらら)
5	水	0さいじひろば	社児童館「やしろこどものいえ」
6	木	おはなしひろば	東条鯉こいランド
7	金	おはなしひろば	滝野児童館(きらら)
		0さいじひろば	東条鯉こいランド
13	木	おはなしひろば	東条鯉こいランド
14	金	おはなしひろば	滝野児童館(きらら)
		おひさまひろば	東条鯉こいランド
15	土	児童館まつり	社児童館「やしろこどものいえ」
18	火	おはなしひろば	社児童館「やしろこどものいえ」
20	木	おはなしひろば	東条鯉こいランド
		おひさまひろば	滝野児童館(きらら)
21	金	おはなしひろば	滝野児童館(きらら)
		おひさまひろば	社児童館「やしろこどものいえ」
25	火	おはなしひろば	社児童館「やしろこどものいえ」
27	木	おはなしひろば	東条鯉こいランド
28	金	おはなしひろば	滝野児童館(きらら)
11/1	火	おはなしひろば	社児童館「やしろこどものいえ」
		0さいじひろば	滝野児童館(きらら)
2	水	0さいじひろば	社児童館「やしろこどものいえ」
4	金	おはなしひろば	滝野児童館(きらら)
		0さいじひろば	東条鯉こいランド
8	火	おはなしひろば	社児童館「やしろこどものいえ」

■社児童館「やしろこどものいえ」 ☎42-8543

■滝野児童館(きらら) ☎48-0765

■東条鯉こいランド(ミナクル内) ☎20-6245

※開館時間は、全館9時～17時です。

※月曜日は、全館休館します。また、滝野児童館(きらら)、東条鯉こいランドは、祝日(月曜日が祝日の場合は、その翌日)も、休館します。

※お越しの際は、マスク着用のうえ、手指消毒にご協力ください。また、検温を実施します。

図書館に出かけよう

■滝野図書館 ☎48-3003

◎中央図書館は11月30日(水)までずっと開館！

滝野図書館は、内装とトイレの改修工事のため、11月30日(水)まで臨時休館しています。休館期間中、中央図書館は月曜日、祝日も開館しています。

◎休館中の図書の返却はブックポストへ

滝野図書館休館中も、ブックポストは利用できます。市立図書館の図書は、いつでもご返却いただけますので、ご利用ください。

CDは破損する場合がありますので、中央図書館、東条図書館の窓口までご返却ください。

今月のおすすめ本

『ポール・ヴァーゼンの植物標本』

ポール・ヴァーゼン、堀江敏幸/著 リトルモア

骨董商が南フランスの蚕の市で出会った「マドモワゼル・ポール・ヴァーゼン」と書かれた函入りの古い植物標本。100年ほどの年月を経ているにも関わらず、美しくその姿をとどめる標本からは、細やかな手仕事に夢中になるポール・ヴァーゼンの姿が想像できる。美しい標本の写真と、作家による掌編に心を奪われる一冊。



図書館の行事

■としよかんのおはなし会

日	曜日	時間	場所
10/14	金	10時30分～	中央図書館
15	土	10時30分～	東条図書館
		14時～	中央図書館

■「ビッピ」のおはなし会

日	曜日	時間	場所
11/5	土	14時～	中央図書館

図書館ホームページから本の予約ができます！



■中央図書館 ☎42-8000

開館時間 10時～19時

休館日 なし

■滝野図書館 ☎48-3003

11月30日(水)まで臨時休館

※工事の状況により、電話がつかない場合があります。

■東条図書館 ☎47-6050

開館時間 10時～18時

休館日 水曜日、10月11日(火)

かとう GENki



☆親子でわくわくデー☆

「お楽しみシアター」

日時 10月18日(火) 10時30分～11時

対象 未就園児とその保護者

定員 10組 ※要予約、先着順

実践者 マザーズスマイルさん

「リトミックで遊ぼう！-VII」

日時 10月24日(月) 10時30分～11時

対象 未就園児とその保護者

定員 10組 ※要予約、先着順

実践者 保科直子さん

☆すくすく子育て☆

「子どもの発達を考えよう -ことばの発達を中心に-」

日時 10月4日(火) 10時30分～11時

対象 未就園児の保護者

定員 10人 ※要予約、先着順

実践者 高野美由紀さん(兵庫教育大学教授)

■兵庫教育大学 子育て支援ルーム「かとうGENki」
〒673-1421 加東市山国2007-109やまくにプラザ1F
☎/FAX40-2231 ✉res-genki@ml.hyogo-u.ac.jp
URL <https://www.hyogo-u.ac.jp/preken/genki/>
※開館時間は、月曜日、火曜日、木曜日 9時～14時

こんにちは！市民病院です！ ～食習慣を見直しませんか～

📍加東市民病院(健診室) ☎42-5511(代)

健康診断で「コレステロール値が高い」と指摘を受けたことはありませんか？体重やおなか回りが増え、服がきつくなったり…。

血液中のコレステロールや、中性脂肪が多すぎたり少なすぎたりする状態を「脂質異常症」といいます。脂質異常症を放置すると「動脈硬化」になり、さまざまな病気を引き起こします。

「脂質異常症」を予防するには、食生活を見直すことが大切です。

食生活を見直すには、自分が普段どのような食事をしているかを知ることから始まります。自分の食事パターンを振り返ると「食事改善のヒント」が見えてきます。

あなたはどんな食事パターン？

①エネルギー(カロリー)とりすぎパターン

- ☐ つい大盛りを注文してしまう
- ☐ 菓子パンやおやつをよく食べる

②野菜が不足パターン

- ☐ 外食ではラーメンなどの単品が多い
- ☐ 弁当に彩りがない

③脂肪とりすぎパターン

- ☐ 揚げ物が好き
- ☐ 和食より洋食が好き

④塩分とりすぎパターン

- ☐ ラーメンなどの汁は全て飲む
- ☐ インスタント食品をよく食べる

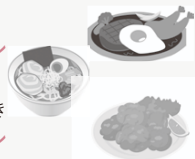

A エネルギー量を減らす

- ☐ 1人分を食べる量だけ盛り付ける。食器をひと回り小さいものに替えましょう。
- ☐ よく噛んで、ゆっくり食べましょう。
- ☐ 菓子パンやお菓子を果物、乳製品に替えましょう。📐アップルパイ1切れ 300Kcal⇒リンゴ1/2個 50Kcal

B 野菜を増やす

- ☐ 具だくさんのスープがおすすめ。野菜は加熱すると、かさも減るため、生と比べて食べやすく、量もしっかり摂れます。野菜は価格変動があるため高価な時期もありますが、その際には冷凍食品の野菜を活用すると比較的安価です。
- ☐ 外食は、野菜の小鉢やサラダがついているもの、弁当は煮物や温野菜が入っているものやサラダをつけましょう。

C 脂肪を減らす

- ☐ 調理法や肉の部位にも注目。天ぷらやフライより、衣の薄いから揚げ、素揚げをお勧めします。とんかつにするならロースよりヒレにするなど、同じ肉でも部位を選べば脂肪を減らすことができます。
- ☐ ひき肉や乳製品は脂肪が多いので、適量を心掛けましょう。

D 塩分を減らす

- ☐ 味噌汁1杯の塩分は約1.5gで、野菜などの具をたくさん入れると、塩分を減らすことができます。
- ☐ 減塩の調味料を選んだり、しょうゆやソースは上からかけるのではなく、少しつけて食べる、料理の仕上げに少量つけるなど、食べ方を変えるだけでも塩分を減らすことができます。

令和5年度入学 播磨看護専門学校入学試験 ～推薦入試及び社会人入試～

募集人数 推薦入試・社会人入試、合わせて15名程度

受付期間 10月28日(金)～11月4日(金) ※消印有効

試験日 11月12日(土)

試験場所 播磨看護専門学校

願書の配布 播磨看護専門学校事務課で配付
(郵便での配布を希望する場合は、210円分の切手を貼った宛先明記の返信用封筒(角形2号)を必ず同封してください。)

出願方法 播磨看護専門学校に出願書類一式を郵送または持参

📍播磨看護専門学校事務課 ☎42-3961
〒673-1451 加東市家原812-1

10月17日(月)～23日(日)は“薬と健康の週間” ～お薬手帳を持ちましょう～

- ☐ 自身の使用する薬の記録を持ちましょう。
- ☐ あなたの薬の情報を、的確に伝えることができます。
- ☐ 薬の重複投与の防止や相互作用の確認ができます。
- ☐ 薬の相談は、医師、歯科医師、薬剤師等の専門家に！



📍加東健康福祉事務所食品薬務衛生課
☎42-9372

健康がいちばん！

今から始めるフレイル予防

加齢にともない心身の機能が低下し、「健康」と「要介護」の中間の状態にあることを「フレイル」と言います。「要介護」と聞くと「まだ若いから関係ない」と思う人も多いかもしれませんが、しかし、フレイルの原因となる筋肉量や心身の活動の低下は高齢期に達する前から注意が必要です。

「自分は元気だから大丈夫」と過信せず、まずは日頃の食生活を見直して、運動や社会参加に積極的に取り組むことで、将来フレイルに陥らないための生活習慣を身につけましょう。

健康長寿の3本柱

1 栄養

中年期には、肥満を避けて、「メタボ対策」を心がけてきた人でも、高齢期には、低栄養にならないよう気を付ける必要があります。バランスの良い食事とたんぱく質の摂取で「低栄養」を防ぎましょう。また、食事をおいしく食べるには、歯周病を防ぎ、噛む力や飲み込む力を保つなど、口腔機能を維持することが必要です。噛み応えのある食品を積極的にとること、正しいブラッシング、定期的な歯科健診の受診を心がけましょう。

2 運動

適度な運動を継続して、身体機能を維持していくことが大切です。ウォーキングなどの有酸素運動は、脂肪の燃焼や心肺機能の強化に有効な運動ですが、足腰の衰えを予防するためには、さらに筋力トレーニングを行うと効果的です。スクワット(目安:5～6回を1日3セット)や開眼片足立ち(目安:左右1分ずつを1日3セット)などの筋力トレーニングから始めてみましょう。

3 社会参加

外出する機会が少なくなり、家に閉じこもりになるなど、社会との接点が失われることもフレイルの大きな要因となります。買い物や散歩など、積極的に外出する機会を作りましょう。地域の活動やボランティア、趣味のサークルへ参加するなど、これまでの経験を生かして、地域の人たちと交流を持ちましょう。

📍健康福祉部健康課(庁舎2階) ☎42-2800

保健センター事業

事業	実施日	備考
4か月児健診	10月27日(木) 受付 13時～14時30分	対象 令和4年6月に生まれた乳児
10か月児相談	10月27日(木) 受付 9時～10時30分	対象 令和3年12月に生まれた乳児
1歳6か月児健診	10月6日(木) 受付 13時～14時30分	対象 令和3年3月に生まれた幼児
2歳児育児教室	10月6日(木) 受付 9時～10時30分	対象 令和2年9月に生まれた幼児
3歳児健診	10月19日(木) 受付 13時～14時30分	対象 令和元年8月に生まれた幼児
子育て何でも相談	10月13日(木) 受付 9時～11時	対象 乳幼児とその保護者
離乳食もぐもぐ教室	10月11日(火) 受付 9時30分～9時50分	参加費 100円 申込期限 10月6日(木)

※は、事前に予約が必要です。表の事業の問い合わせ先は、全て☎43-0432(健康福祉部健康課)育児何でもダイヤル相談 ☎43-0432 / こころの健康ホットダイヤル ☎42-2800

母子健康手帳の交付申請について

- ☐ 受付日 毎週火曜日(祝日を除く) ※即日交付
- ☐ 持ち物 ①個人番号が確認できる書類 📐マイナンバーカード、個人番号通知書
②本人確認書類 📐マイナンバーカード、運転免許証
③妊娠届出書 ※お持ちの方のみ
※マイナンバーカード1枚で①、②の両方を兼ねることができます。



📍健康福祉部健康課(庁舎2階) ☎43-0432

加東消防署からのお知らせ

安全にあぜ焼きを行いましょう

あぜ焼きを行う場合は、焼却火から火災を起こさないよう次の点に注意し、周辺の迷惑にならないように行ってください。

- 乾燥注意報等の火災気象通報が発表された場合や風の強い日は中止(延期)する。
- 一人で行わず、複数人で燃やす。
- 少しずつ小分けにして燃やす。
- 平地では風下から、傾斜地では上方から点火する。
- 消火の準備をしてから枯草を燃やす。
- 燃えきるまで火から目を離さず、確実に後始末をする。
- 風向きに注意し、近隣家屋に煙が向かないよう配慮する。

農業・林業等のために田畑等の枯草を燃やす行為は例外的に認められていますが、家庭ゴミ等の野外焼却は法律で禁止されています。



加東警察署からのお知らせ

図加東警察署 ☎42-0110

あなたの情報が、拳銃根絶につながります
銃 みな無し
拳銃110番 ☎0120-10-3774

自転車シミュレーターによる自転車教室

自転車シミュレーターに乗って、あなたの自転車運転を確認してみませんか。

- 日時 10月17日(月) 10時～12時、14時～16時
- 場所 加東市役所1階 ロビー

※県の「自転車の安全で適正な利用の促進に関する条例」により、自転車利用者は「自転車損害賠償保険」等への加入が義務付けられています。

図総務財政部防災課(庁舎4階) ☎43-0403

10月1日から変わります/

兵庫県最低賃金

¥960-

図兵庫労働局労働基準部賃金室
☎078-367-9154

令和4年1月1日から8月31日までの出動状況
火災20件/救急1,389件/救助29件
図北はりま消防本部加東消防署 ☎42-0119

10月普通救命講習会

日時 10月28日(金) 18時～21時
場所 加東消防署 大会議室
定員 20人 ※先着順
受講料 無料
申込用紙 北はりま消防本部ホームページ
申込方法 加東消防署救急係に持参
申込締切 10月21日(金)



あぜ焼きの前にご提出ください

「火災とまぎらわしい煙又は
火炎を発するおそれのある行為の届出書」



あぜ焼きを行う場合は、火災予防条例に基づき「火災とまぎらわしい煙又は火炎を発するおそれのある行為の届出書」を加東消防署または東条出張所にあらかじめ提出してください。

届出書は、北はりま消防組合ホームページからダウンロードできます。
※届出は、消防機関が実施状況、場所を把握するためのものです。
※届出によって家庭ゴミ等の野外焼却が認められるものではありません。

警察では、「拳銃110番推奨制度」として、拳銃の押収につながる有力な情報を提供いただいた方には、報奨金を支払います。拳銃に関する情報は、拳銃110番にご連絡ください。
※報奨金は、実名・匿名を問わず、拳銃等が押収され、被疑者が検挙されたときに拳銃1丁10万円を目安に、状況に応じて支払われます。



東条文化会館からのご案内



第33回日本本管コンクール フルート部門

11月3日(木) 一次予選 13時～(予定)
11月4日(金) 一次予選 9時50分～(予定)
11月5日(土) 二次予選 9時20分～(予定)
11月6日(日) 本選・表彰式 12時30分～(予定)



入場料 本選 1000円 予選 無料
※ボランティアスタッフ、コスモス賞審査員を募集中!!

歌声喫茶



日時 11月10日(木) 13時30分～ ※約1時間程度
参加費 200円(お菓子、飲み物付き)
定員 60人 ※先着順・予約制

図東条文化会館「コスミックホール」 加東市天神66 ☎47-1500
○開館 9時～17時 ○休館 水曜日、祝日の翌日
○ホームページ <https://cosmic-hall.org/>
○チケット予約は、電話でも受け付けています。
○施設の利用申込みも随時受け付けています。



加東ケーブルビジョン 10月番組表

加東ケーブルビジョンは、eo光テレビ地上12chで視聴いただけます。

開始時間	日曜日	開始時間	月曜日	火曜日	水曜日	木曜日	金曜日	土曜日
						9月29日	30日	10月1日
		6時、10時、14時、18時、22時				KCVワイドニュース		
		7時、11時、15時、19時、23時				体操の時間、おはなし劇場		
		8時、12時、16時、20時				東条学園小中学校体育大会【5～9年生】		
	2日		3日	4日	5日	6日	7日	8日
6時、8時、22時	かとう情報BOX	6時、10時、14時、18時、22時	かとう情報BOX			KCVワイドニュース		
7時、9時、23時	KCVワイドニュース	7時、11時、15時、19時、23時	体操の時間、おはなし劇場			体操の時間、3分クッキング、おはなし劇場		
10時、19時	体操の時間	8時、12時、16時、20時	社中学校体育大会			滝野中学校体育大会		
11時、20時	リクエストタイム							
	9日		10日	11日	12日	13日	14日	15日
6時、8時、22時	かとう情報BOX	6時、10時、14時、18時、22時	かとう情報BOX			KCVワイドニュース		
7時、9時、23時	KCVワイドニュース	7時、11時、15時、19時、23時	体操の時間、おはなし劇場			体操の時間、こんにちは県警です、おはなし劇場		
10時、19時	体操の時間	8時、12時、16時、20時	(8時・16時)社小学校秋季運動会 (12時・20時)福田小学校秋季運動会			(8時・16時)三草小学校運動会 (12時・20時)米田地区ふれあい体育大会		
11時、20時	リクエストタイム							
	16日		17日	18日	19日	20日	21日	22日
6時、8時、22時	かとう情報BOX	6時、10時、14時、18時、22時	かとう情報BOX			KCVワイドニュース		
7時、9時、23時	KCVワイドニュース	7時、11時、15時、19時、23時	体操の時間、3才になりました、おはなし劇場			体操の時間、商工会ぐっとチャンネル		
10時、19時	体操の時間	8時、12時、16時、20時	(8時・16時)滝野東小学校秋季運動会 (12時・20時)滝野南小学校秋季運動会			(8時・16時)鴨川っ子スポーツ大会 (12時・20時)リサ&サヤカ 0歳児からのコンサート		
11時、20時	リクエストタイム							
	23日		24日	25日	26日	27日	28日	29日
6時、8時、22時	かとう情報BOX	6時、10時、14時、18時、22時	かとう情報BOX			KCVワイドニュース		
7時、9時、23時	KCVワイドニュース	7時、11時、15時、19時、23時	体操の時間、キラリ☆もち麦 輝くまちKato2 Vol.7			体操の時間、3分クッキング【再放送】、おはなし劇場		
10時、19時	体操の時間	8時、12時、16時、20時	社高等学校体育大会			附属中学校体育大会		
11時、20時	リクエストタイム							
	30日		31日	11月1日	2日			
6時、8時、22時	かとう情報BOX	6時、10時、14時、18時、22時	かとう情報BOX					
7時、9時、23時	KCVワイドニュース	7時、11時、15時、19時、23時	体操の時間、キラリ☆もち麦 輝くまちKato2 Vol.7【再放送】					
10時、19時	体操の時間	8時、12時、16時、20時	(8時・16時)河高こども園運動会 (12時・20時)加茂こども園運動会					
11時、20時	リクエストタイム							

※0時から5時55分までは、ショップチャンネルを放送しています。 ※都合により番組内容を変更する場合があります。ご了承ください。

リクエストタイム

毎週日曜日は、過去に放送した番組の中からリクエストしていただいた番組を放送します。

- リクエスト方法 加東ケーブルビジョンに電話
- 受付時間 8時30分～17時15分 (土曜日、日曜日、祝日を除く)

※加東市議会定例会等、リクエストできない番組があります。

Pick up 小・中学校等運動会

市内小・中学校やこども園、保育園等の運動会の様子を放送します。奮闘する子どもたちの勇姿をぜひ、ご覧ください。



ご案内

加東ケーブルビジョンは、eo光テレビ地上12chで視聴いただけます。
eo光テレビの加入を検討されている方は、eo光インフォメーションデスクにご相談ください。

- eo光インフォメーションデスク ☎0120-34-1010
- 受付時間 9時～21時 (年中無休)

※通話料は無料です。
※IP電話等、フリーコールをご利用いただけない場合は、☎06-7506-9605(通話料有料)にお電話ください。

図まちづくり政策部まちづくり創造課情報推進室
(加東ケーブルビジョン) ☎42-8330

市民税・県民税第3期、 国民健康保険税第4期

納期限は10月31日(月)

- 市税の納付には、便利な口座振替をご利用ください。
- コンビニエンスストア、スマートフォン決済でも納付いただけます。
- 納期限を過ぎると、督促手数料と延滞金が発生する場合があります。

- 総務財政部税務課(庁舎1階)
- 市・県民税について ☎43-0396
- 国民健康保険税について ☎43-0397
- 納付について ☎43-0398

振込みのお知らせ

- 児童手当(令和4年6月分～9月分(4か月分))
- 振込日 10月7日(金)

■健康福祉部福祉総務課(庁舎1階) ☎43-0408

■加東市福祉年金(令和4年度分)

- 振込日 10月25日(火)
- ※振込口座を変更する場合は、変更先口座の通帳またはキャッシュカードをお持ちのうえ、10月7日(金)までに社会福祉課へお越しください。
- 支給対象 令和4年9月1日時点で、障害者手帳等をも有し、加東市に継続して1年以上住民登録がある方
- 支給額(年額)

身体障害者手帳	1・2級	15,000円
	3・4級	8,000円
	5・6級	5,000円
療育手帳	A・B1	15,000円
	B2	8,000円
精神障害者保健 福祉手帳	1・2級	15,000円
	3級	8,000円
障害基礎年金(精神)	1・2級	15,000円

■健康福祉部社会福祉課(庁舎1階) ☎43-0409
FAX42-6862 ✉shogai-fukushi@city.kato.lg.jp

子育て世帯スマイル交付金を受給するには、 支給申請書の提出が必要です

子育て世帯スマイル交付金は、未来を担う子どもの健全な育成と子育て環境の向上を目的とし、就学前の児童を養育する全ての家庭を応援する事業です。市内に住所を有する0歳から5歳(6歳の誕生日を迎えるまで)のお子さんがある世帯に、子ども1人当たり年額3万円を交付します。

本交付金を受給するには、支給申請書を毎年提出する必要があります。申請書は、10月初旬に対象のご家庭に郵送します。記入方法、添付書類などの詳細は、同封している案内文をご覧ください。提出がない場合は、令和4年度の支給ができませんので、必ず期日までに提出してください。

- 提出期限 10月31日(月) ※必着
- 提出方法 申請書に必要な事項を記入し、福祉総務課に郵送または持参

■健康福祉部福祉総務課(庁舎1階) ☎43-0408

10月は「里親月間」

■「里親」について

989人。これは、令和3年3月末時の兵庫県で、さまざまな理由から自分が生まれた家庭で暮らすことのできない子どもの数です。このような子どもの健全な育成をはかるため、子どもを自分の家に迎え入れ、さまざまなサポートを受けながら養育するのが「里親制度」です。

里親には、養育里親(子どもが家庭に戻るまでの間や自立するまでの間、養育する里親)、季節・週末里親(週末や長期休暇などに子どもを家に迎え入れる里親)等があります。詳しくは、下記の説明会でご相談ください。

■里親制度説明会・相談会

- 日時 10月21日(金) 13時～17時
- 場所 やしろショッピングパークBio 2階 多目的ホール
- 内容 里親制度の説明、個別相談会

※里親制度の詳細は、下記のサイトをご覧ください。

もうひとつの親子
～里親制度を知っていますか～
(ひょうごチャンネル)

広げよう「里親」の輪
(厚生労働省里親制度
特設サイト)

■兵庫県加東こども家庭センター ☎27-8250

個別相談・秘密厳守。安心してご相談ください。

女性のためのチャレンジ相談

「何から手をつけよう?」「仕事と育児・介護を両立できる?」「家族に理解してほしい」「在宅働くには?」「起業したい」等、チャレンジするときに悩みがある方は、ぜひご相談ください。多くの女性をサポートしてきた女性相談員がライフプランに沿ったアドバイスをします。

- 日時 10月27日(木) ①13時～、②14時～、③15時～
- 場所 福祉センター2階 相談室(加東市社26番地)
- 定員 3人 ※①～③各1人先着順、予約制
- 相談時間 1人につき50分
- 相談員 沼澤郁美さん(特定社会保険労務士、年金アドバイザー)
- 申込期限 10月13日(木) ※必着
- 申込方法 電話、FAX(任意様式)または電子メールで下記の必要事項をお知らせください。
- 必要事項 氏名、住所、電話番号、希望時間(上記①～③)
- 参加無料
- 託児あり
- 生後6か月から小学3年生までのお子さん
- ※希望者は、申込みと合わせてお知らせください。

■市民協働部人権協働課(庁舎1階) ☎43-0544
FAX42-1735 ✉jinken-kyodo@city.kato.lg.jp

菊愛好家のみなさんの作品を募集します

今年度の「菊花盆栽展」は加東市秋のフェスティバル中止に伴い、会場での開催を中止しますが、菊愛好家のみなさんの作品を加東ケーブルビジョンで放映いたします。菊花盆栽作品を募集しますので、ふるってご応募ください。

- 応募方法 電話または電子メール
- 応募期限 10月31日(月)

■加東市花と緑の協会事務局(産業振興部農政課内)
☎43-0518 ✉nosei@city.kato.lg.jp

税に関する小学生の書道・ポスター展

- 日時 10月27日(木)～31日(月)
- 場所 やしろショッピングパークBio1階 情報プラザ

■社税務署 ☎42-0223

運動不足を感じている方、運動経験のない方大歓迎!

令和4年度 ヘルスアップ教室参加者募集

- 対象 市内在住で、20歳以上74歳以下の方
- 日時 11月4日(金)～令和5年1月13日(金)
毎週金曜日 10時～11時30分
※12月30日(金)は除く ※時間は変更の場合あり
- 場所 加東市役所2階 201会議室または社武道館
- 講師 森井明美さん(健康運動指導士)
- 内容 ストレッチや筋力アップ体操、有酸素運動、健康に関するミニ講話、教室の振り返り等
- 定員 40人 ※定員を超える場合は、新規参加者やサンサンチャレンジ参加者を優先。
- 参加費 1,500円 ※教室初日にお持ちください。
- 申込期限 10月21日(金)
- 申込方法 健康課に電話、FAXまたは窓口
- 持ち物 靴(上履き用)、マット(お持ちの方)、汗拭き用タオル、飲み物等

※事前にかかりつけ医や健診などで、健康チェックを受けておいてください。

■健康福祉部健康課(庁舎2階) ☎43-0432 FAX 42-3978

活躍の場を求める60歳以上の方が対象です!

厚生労働省兵庫労働局委託 高齢者活躍人材確保育成事業

女性限定「ときめくお洒落」講習会

- 日時 11月17日(木)、18日(金) 13時～16時
- 場所 加東市やしろ国際学習塾
- 内容 1日目「オシャレなマナー講座」
2日目「シニアのためのメイクアップ講座」

- 受講無料
- 募集期間 10月6日(木)～11月7日(月) ※必着
- 申込資格 全日程を受講できる60歳以上の方
- 申込方法 応募用紙に必要な事項を記入し、(公社)加東市シルバー人材センターに持参、郵送またはFAX
◎(公社)加東市シルバー人材センター
〒673-1472 加東市上三草234番地1
☎43-9110 FAX42-7475

◎応募用紙は加東市シルバー人材センター等で配布
□定員 10人

■(公社)兵庫県シルバー人材センター協会 事業課
☎078-954-8807

【俳句】 東条俳句同好会
琴引坂乾いてをりし蛇の衣 出井なつ子
遺伝子のうすれし鳥や原爆忌 近澤栄美子
竜胆や硫黄の匂ふ岩のみち 土肥文子
紫蘇をもむ夕日に鴉尾の輝き 松山はつ子
て高張りの油のほろ残暑かな 森由香里
地に熱き残りゐるな森つ大根 森つ大根
織の鳴くやおもちゃの箱の子 西原和孝
中さるすべり白を咲かせて鬼子 桂ひろし
母神

【川柳】 滝野川柳同好会
しみじみと思ひ出迎る無人駅 芦生尚美
絵手紙に変わらぬ思い託す初 神戸滋和
夏塵あくた拭い清めて秋と呼ぶ 長谷川昭
コロナ禍のワクチン接種待ち 山田日出夫
に待つ 山田日出夫
好天に犬と歩くとちむんど 神戸治
そんな恩はきつと還す言葉 谷口尚
けけ 元気で卒寿路半ばの友二人 小林宏之
ポイントの5倍につられ無駄 大久保利政
を買う

ブランタに植えたトマトと
キュウリ手をつなぐ 佐藤真知子
鬼瓦沈思黙考無一物 桂ひろし

【短歌】 社短歌会
真夏日の日ざしの強き遮るは 樹梨林三
グリーンカーテン爽やかな風 樹梨林三
朝顔や見あげるまでに蔓のび 樹梨林三
て西日を遮る草木の強き 樹梨林三
十四回延長戦を耐へ抜きて甲 井上美鈴
子園に立つ社高校 井上美鈴
在りし日の父愛用の孫の手に 井上美鈴
今助けらる痒きところに 井上美鈴

雨降らず胡瓜すぼみて雨降れば 丸太のごとし恵みのまに 山野公子
京のまち雷鳴とどろく八時過ぎ 山野公子
ぎ大の字点る三年ぶりに 山野公子
ふじばかま株を増やして蝶を 池見清美
待つ想ひつら初秋の夫は 池見清美
脱藩の浪士が作りしカンパニ 植野千恵
イ後には藩の組織となりぬ 植野千恵
また一人施設へ入ると告げき 林茂代
たり暗き潮の寄せくる思ひ 林茂代

兵庫教育大学からのお知らせ 「秋のオープンキャンパス2022」のご案内

- 日時 10月22日(土) 10時～13時(受付 9時30分～)
- 場所 兵庫教育大学 加東キャンパス
- 対象 兵庫教育大学受験希望者および保護者等
- 定員 受験希望者250人 ※先着順
- 主なプログラム・イベント

- ①全員参加の全体会
大学概要の説明、入試方法の説明、在学生体験談、
学生寄宿舎見学動画、ミニ講義等
- ②自由参加の個別相談
- ③キャンパス見学 ※一部、立入禁止の建物有り。
※対面参加は受験希望者のみとし、保護者等の同伴者
は別会場でオンライン中継を視聴いただきます。

- 申込 兵庫教育大学ホームページから事前申込

- ◎参加された方には、兵庫教育大学オリジ
ナルグッズのプレゼントがあります。

図兵庫教育大学入試課 ☎44-2067



陸上自衛隊高等工学校一般試験の案内

- 申込期限 令和5年1月6日(金)
- 一次試験日 令和5年1月14日(土)、15日(日)の
うちいずれか1日

- ※受験資格等の詳細は、陸上自衛隊高等工
学校ホームページをご覧ください。



自衛官候補生の募集

- 随時受付 ※試験も随時実施します。
- 受験資格 採用予定月の1日時点で、18歳以上33歳未
満の方
※32歳の方は、採用予定月の末日時点で
33歳未満である必要があります。

- ※申込方法等の詳細は、自衛官募集ホーム
ページをご覧ください。

図自衛隊兵庫地方協力本部 青野原分駐所
☎070-6677-9876



講演会を開催します 加東市企業人権教育協議会第4回市民公開講座 『一隅を照らす～自分の持ち場で一生懸命～』

加東市企業人権教育協議会では、人権が尊重された社
会づくりに寄与するため、企業の社会的貢献活動の一環
として、企業人権教育協議会会員以外の方にも参加いた
だけの市民公開講座を開催します。

今回は、露の団姫(つゆのまるこ)さんをお招きし、そ
れぞれの持ち場での努力により、みんなが幸せになる光
り輝く社会にするためのお話をさせていただきます。

- 日時 11月6日(日) 14時～15時30分(受付 13時30分～)
- 場所 社公民館2階 研修室(加東市木梨1134-60)
- 講師 露の団姫さん(落語家・僧侶)
- 申込不要 □入場無料

図市民協働部人権協働課(庁舎1階) ☎43-0544

令和5年度採用 兵庫県東播土地改良区職員を募集します

- 採用職種 一般事務および施設管理
- 採用人員 2人程度
- 受験資格 下記の①～⑥を全て満たす方
- ①平成11年4月2日から平成17年4月1日までに出生し
た方
- ②学校教育法に基づく高等学校を卒業または卒業見
込みの方
- ③小野市または加東市に在住の方
- ④普通自動車運転免許取得者または採用までに取得
見込みの方
- ⑤ワード・エクセル等パソコンの操作ができる方
- ⑥地方公務員法第16条に定める欠格条項のいずれに
も該当しない方

- 申込方法 申込書に必要事項を記入し、郵送
- 申込書 兵庫県東播土地改良区ホームページ
- 申込期限 10月14日(金)
- 試験日 1次試験(筆記) 10月23日(日)
2次試験(面接) 11月13日(日)

図兵庫県東播土地改良区 総務課
〒673-1431 加東市社1489-1 ☎42-1308



子どもたちが身近な自然・環境問題を研究しました！

第13回加東市ノーベル大賞入選作品を展示します

- 日時 10月8日(土)～16日(日) 9時～17時
※10日(月)、11日(火)は休館
- 場所 滝野公民館ロビー
- 入場無料



図教育振興部生涯学習課(滝野公民館) ☎48-3073

講演会を開催します 『脳からわかる発達障害 ～多様な脳・多様な発達・多様な学び～』

発達障害臨床と特別支援教育を専門とし、関西国際大
学教授として現在活躍されている、鳥居深雪さんをお招
きし、講演会を開催します。

- 日時 11月26日(土) 13時30分～15時30分(開場 13時)
- 場所 加東市地域交流センター(下滝野1369番地1)
- 定員 130人 ※先着順
- 申込期限 11月10日(木)
- 申込方法 電子メール
○必要入力事項 郵便番号、住所、氏名(フリガナ)、
(携帯)電話番号

- 託児あり ※先着10人
○対象 生後6か月から小学3年生までのお子さん
※事前に電話または窓口でご確認のうえ、申込のメー
ルに上記必要入力事項に加え、お子さんの氏名(フリ
ガナ)、性別、生年月日を入力し、送信してください。
※当日は、必要に応じて、着替えやおやつ等をご持参
ください。

- 参加無料

図発達サポートセンター「はぴあ」
☎27-8100 ✉hattatsu@city.kato.lg.jp

加東市公共施設アドプトプログラム(美化活動) 参加地区(自治会)、団体を募集しています

- 対象団体 下記の①～③を全て満たす団体
- ①市内在住、在勤の5人以上で構成された団体等
- ②美化活動を年3回以上、2年以上継続して実施すること
- ③政治・宗教・営利活動を目的とする団体でないこと
- 対象活動 市が管理している道路・公園・河川での草
刈・ゴミ拾い・花壇の手入れ等
※従来から実施されている地区(自治会)
での清掃活動等も含まれます。

- 市からの支援
○資材(草刈機の刃・燃料、ゴミはさみ、軍手等)の提供
○傷害保険(全国町村会総合賠償補償保険)への加入
- 申込方法 参加申込書、活動員名簿に必要事項を記入
し、窓口持参
- 申込書 土木課窓口、市ホームページ

図都市整備部土木課(庁舎3階) ☎43-0504



10月は、土地関係施策への理解を深める「土地月間」 土地取引の届出をお忘れなく！

一定面積以上の土地取引をした場合は、国土利用計画
法に基づき、契約を締結した日から起算して2週間以内
に、市を経由して知事に届け出なければなりません。
詳しくは、都市政策課にお問い合わせください。

- 届出が必要な面積
- 市街化区域 2,000㎡以上
- 市街化調整区域・非線引きの都市計画区域 5,000㎡以上
- 都市計画区域外 10,000㎡以上

図都市整備部都市政策課(庁舎3階) ☎43-0510

肥料高騰対策のご案内

肥料価格の高騰による農業経営への影響緩和のため、
化学肥料の低減に向けて取り組む農業者のみなさんの
肥料費を支援します。

- 対象肥料 令和4年6月1日から令和5年5月31日まで
に購入する肥料
- 申込先 上記対象肥料を購入した販売店(JA等)
※詳しくは、市ホームページをご覧ください。

図産業振興部農政課(庁舎3階) ☎43-0518



事業で特定計量器を使用している方へ 特定計量器(はかり)の定期検査を受けましょう

令和4年度は、2年に1回の「はかり」の検査が実施され
ます。

「特定計量器」とは、取引もしくは証明における計量に
使用される「はかり」です。「特定計量器」を利用している
事業者等は、計量法により定期検査を受検することが義
務付けられており、前回受検した事業者は、兵庫県計量
協会からハガキが届きます。

これまでに受検したことがない事業者や新たに「はか
り」を導入した事業者は、10月21日(金)までに商工観光課
へお問い合わせください。

図産業振興部商工観光課(庁舎3階) ☎43-0531

事業者のみなさんへ 原油価格や物価の高騰で影響を受けた事業者 向け補助金の申請期限を延長します

加東市では、原油価格や物価の高騰の影響を受けた事
業者の方々に向け、事業継続を支援する補助金を交付し
ています。

より多くの方々に申請いただくため、補
助金の申請期間を下記のとおり延長します。



- 申請期限 10月31日(月) ※消印有効
- 申請書類 商工観光課・商工会窓口、市ホームページ

図加東市原油価格等高騰緊急経済対策補助金事務局
☎47-1301(土曜日、日曜日、祝日除く10時から16時まで)

事業者の採用活動オンライン化の取組を支援します！ 加東市人材確保事業支援補助金

市内事業所での正規従業員の採用を目的として、Web
を活用した求人活動に取り組む市内中小企業者に対し
て、補助金を交付しています。

- 対象 下記の補助対象事業を実施する、市内に本店ま
たは主たる事業所を有する中小企業者
- 補助率 対象経費の2分の1(1千円未満切捨て)
- 補助金額 上限50万円
※補助金の交付は、1事業者につき1回限りです。
- 補助対象事業(対象経費) 下記の①～④のいずれか
※①の事業は、②～④のいずれかと合わせて実施する
場合のみ対象。
- ①採用活動のオンライン化を行う事業
会社説明会や採用面接をWebで行うための設備
導入費
- ②合同企業説明会への出展事業(オンライン含む)
合同企業説明会等の就職イベントへ出展するた
めの参加負担金、会場設営費、搬送費、備品購入費
- ③就職・転職情報サイトに会社情報を掲載する事業
就職情報サイトに掲載するための費用
- ④採用に関するホームページの新規作成又は改修を
行う事業
採用に関するホームページの新規作成または改
修を委託(外注)するための費用

- 受付期限 令和5年1月31日(火) ※消印有効
- 申請方法 申請書類に必要事項を記入し、持参または
郵送
- 申請書類 商工観光課窓口、市ホームページ

図産業振興部商工観光課(庁舎3階)
☎43-0531 FAX43-0552



ハロウィンジャンボ宝くじの収益金は 住みよいまちづくりに使われています

収益金は、都道府県別の販売実績等に応じて交付され
ますので、お買い求めの際は、ぜひ兵庫県内の宝くじ売
場または「宝くじ公式サイト」でお願いします。

- 発売期限 10月21日(金)

図(公財)兵庫県市町村振興協会
☎078-322-1151



母子手帳アプリ 「かとうすくすくダイアリー」 のご案内

令和2年6月から運用を開始した、子育てアプリ「かとうすくすくダイアリー」は、令和4年8月1日時点で約600人の方が登録されています。

子どもの成長記録や予防接種等の管理以外にも、加東市ホームページや児童館、かとう子育てネットとも連動し、子育てに関する情報を簡単に入手できます。

登録者からは、「予防接種の通知が来て便利」「児童館の情報やお知らせを見て、参考にしている」等のお声をいただいています。

「かとうすくすくダイアリー」では、妊娠・出産・子育てに役立つ便利な機能がたくさんありますので、この機会にぜひご登録ください。

「かとうすくすくダイアリー」 by母子モ

地域とつながる、安心の子育てアプリです。
こんな便利な機能があります！

加東市から子育てのお知らせが届く！

加東市の育児・生活情報やイベント情報が届きます。
プッシュ通知でも届くので見逃さない！

知りたい情報がすぐ見つかる！

医療機関や幼稚園・保育園などの施設も簡単検索！
加東市ホームページともリンク！

成長記録や健診記録が簡単に付けられる！

お子さんの身長・体重を入力すると自動でグラフ化！

予防接種の自動スケジューリング機能！

接種予定日が近付けば、プッシュ通知でお知らせ！
接種漏れを防止できます。

他にも便利な機能がたくさん！

「子育て動画」「健診情報の記録」
「お役立ちアドバイス」「カレンダー」・・・などなど



母子モ(ボシモ)で検索！

母子モ

検索

or

こちらを
読取り



※母子モは12言語に対応しています。

関健康福祉部健康課(庁舎2階) ☎43-0432

令和4年9月15日まで掲載希望受付分 敬称略

おめでた

みつだ 満田	かんた 菜多	(畑)	8/4	章太	・	まりな
わかまつ 若松	あおい 蒼依	(下滝野)	8/10	貴史	・	有紗
ひろた 廣田	らん 蘭	(多井田)	8/12	洋輔	・	由佳
まつもと 松本	やえか (穂 積)		8/13	拓馬	・	絵美佳
いしい 石井	ちあ 莉杏	(木 梨)	8/16	希	・	友妃
ふじい 藤井	りく 睦	(南 山)	8/18	賢士	・	美紀
はやま 巴山	かずき 和樹	(下滝野)	8/20	英夫	・	緑
いば 射場	あおい 葵	(南 山)	8/23	嘉宏	・	知咲
いむら 井村	れお 玲央	(社)	8/26	大祐	・	里奈
こむらさき 小紫	たいせい 大誠	(下滝野)	8/26	行平	・	遥菜
おかだ 岡田	なつみ 夏実	(喜 田)	8/30	大希	・	麻由佳
もりかわ 森川	みつ 三貴	(社)	9/2	和貴	・	あゆみ
たけなか 竹中	はやと 隼仁	(社)	9/4	優騎	・	知里
こむらさき 小紫	そうま 聡真	(東古瀬)	9/5	雅洋	・	恵子
こばやし 小林	しゅうや 宗弥	(社)	9/5	史弥	・	こなつ

おくやみ

ひらい 平井	すづ (東古瀬)		8/15	104
あえ 阿江	さか糸 (下滝野)		8/17	87
ひらい 平井	しゅんいち 俊一	(東古瀬)	8/19	79
きしもと 岸本	こ ち糸子	(新 定)	8/19	92
ほりうち 堀内	ちかぞう 千賀造	(田 中)	8/20	98
にしやま 西山	やすみ 泰巳	(上三草)	8/22	92
ふじもと 藤本	やすこ 恭子	(鳥 居)	8/23	72
うえだ 植田	みつる 満	(社)	8/23	87
なかしま 中嶋	ひろし 博	(上 田)	8/24	95
いおりい 五百藏	しづお 静夫	(黒 谷)	8/25	86
ふじもと 藤本	かずひろ 和宏	(天 神)	8/26	89
ふじわら 藤原	こ あや子	(吉 馬)	8/27	90
ふじい 藤井	たかよ 孝代	(社)	8/29	61
ふじもと 藤本	けいこ 恵好	(牧 野)	9/2	69
たにくち 谷口	こいの (長 貞)		9/2	98
まえだ 前田	けんご 健吾	(窪 田)	9/4	51
ふじもと 藤本	かずみ 和美	(山 国)	9/6	88
まえだ 前田	つきこ 津貴子	(森)	9/9	83
むらかみ 村上	こ さた子	(上 中)	9/10	93
なかの 中野	わかこ 稚子	(天 神)	9/15	79

数字で見る加東市

市内の人口・世帯数

令和4年9月20日現在

市内人口
39,796
前月比 +21

世 帯 数
17,365
前月比 +30