



みんなが主役！  
絆で結ばれた笑顔あふれる  
しあわせ実感都市

6

# 広報かとう

令和元年 No.159

山国地区3世代交流田植え会(平成30年6月17日)  
50mm 絞り不明 1/1000秒 ISO100

広報かとう 令和元年6月号

発行日／令和元年6月1日 発行／加東市 編集／秘書室

今月の表紙

田 植 え

山国地区3世代交流田植え会



初夏、澄みわたる青い空。その下で地に苗を植える人々。地に根を張り、大地の恵みを溢れんばかりに集めた植物は、見る人の心を、食べる人の体を潤すだけでなく、人々に『繋がり』をもたらす。人は自然があるからこそ、生きていける。そんな自然への感謝の旅が今年も始まる。



伝の助ワンポイント  
手話レッスン

今月のお題

雨

①手のひらを開いて、指先を下に向けます。

②両手を同時に2回上下に動かします。

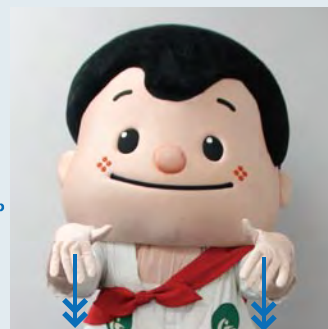

Super Star

わが家のスーパースター



社  
増田 彩乃ちゃん(3歳)

運動大好きでかけっこ一番を目指している彩乃☆元氣いっぱい大きくなってね♡  
パパ拓也さん ママ美樹さん



上滝野  
藤本 菜心ちゃん(2歳)

歌や踊るのが大好きな菜心♡これからますます元気に育ってね！  
パパ憲悟さん ママ多恵さん



新町  
福西 唯華ちゃん(11か月)

いつもニコニコ笑顔いっぱい☆これからも笑顔でみんなを癒してね♡  
パパ洋平さん ママ恵梨子さん

加東市職員採用試験(前期)

1次試験日 7月28日(日)

受験資格 平成7年4月2日から平成13年4月1日までに出生した方

申込書 まちづくり政策部人事課、市ホームページ

申込方法 持参、郵送

申込期間 持参 6月17日(月)～7月3日(水)

郵送 6月17日(月)～7月1日(月)(消印有効)

圖まちづくり政策部人事課(庁舎4階)

担当:鷹尾有紀 ☎43-0412

To make our future better,  
We need you!!

## 主な施設の電話番号

市外局番 0795

|                    |          |            |          |                   |          |
|--------------------|----------|------------|----------|-------------------|----------|
| ■ 市役所              | ☎42-3301 | ■ 社公民館     | ☎42-2600 | ■ 中央図書館           | ☎42-8000 |
| ■ 市民病院             | ☎42-5511 | ■ 滝野公民館    | ☎48-3073 | ■ 滝野図書館           | ☎48-3003 |
| ■ 保健センター           | ☎42-2800 | ■ 東条公民館    | ☎46-0553 | ■ 東条図書館           | ☎47-6050 |
| ■ 滝野総合公園体育館(スカイピア) | ☎48-2566 | ■ やしろ国際学習塾 | ☎42-7700 | ■ ケアホームかとう        | ☎42-5177 |
| ■ 加東消防署            | ☎42-0119 | ■ 滝野文化会館   | ☎48-3007 | ■ 加東ケーブルビジョン(KCV) | ☎42-8330 |
|                    |          | ■ 東条文化会館   | ☎47-1500 | ■ 発達サポートセンター「はびあ」 | ☎27-8100 |





大型種に分類される大賀ハス。約2000年ものあいだ、交配されずに種子が残っていたところに価値があります。



## 平池公園

東古瀬

加東市東古瀬453-1



大賀ハスは、6月から8月の早朝に花を開きます。この時期になると、毎年多くの方が大賀ハスを見ようと、平池公園を訪れます。

大賀ハスは、3〜4日程度で花びらを散らしますが、この間に、最初は濃いピンク色であった花びらが、徐々に白色になり、日々移りゆく趣を見させてくれます。

約2000年前の姿を今にとどめる大賀ハス。時代を経ても、太古の人々も見ていた大賀ハスの美しさは、私たちを魅了し続けています。

## 平池公園に息づく太古の花

取材・撮影／秘書室 石倉一樹

平池公園では、約2000年の眠りから目覚めた「大賀ハス」が、間もなく見ごろを迎えます。

この大賀ハスは、昭和26年に千葉県にある検見川厚生農場の落合遺跡から出土した3粒の種子のうち、1粒が発芽、開花したものです。同じく落合遺跡から出土した丸木舟の破片を放射性炭素年代測定にかけたところ、約2000年前のものと推定されたことから、この種子も同年代のものと考えられています。

小さな種子から芽吹いた太古のロマンをぜひ、平池公園で体感されてみてはいかがでしょうか。



開花状況



平池公園



特別障害者手当、障害児福祉手当とは、日常生活において常時特別の介護を必要とする方に対して支給する手当です。

支給を受けるためには、要件に該当する必要があるほか、診断書などの必要書類を提出していただく必要があります。

なお、必要書類は、障害の種類などで変わりますので、支給を希望される方は、まず社会福祉課にお問い合わせください。

## 特別障害者手当

### 1 支給要件

- ①精神、または身体に重度の障害がある在宅の20歳以上の方。  
※障害程度の要件についての詳細は、お問い合わせください。
- ②次の項目のいずれにも当てはまらない方。
  - A障害者支援施設、障害者支援施設に類する施設(特別養護老人ホーム等)に入所している方。
  - B病院、または診療所に継続して3か月を超えて入院している方。
  - C本人、配偶者、扶養義務者の所得が限度額以上である方。

2 支給月額(平成31年度) 27,200円

3 支給時期 2月、5月、8月、11月(各月10日)  
※それぞれ前月分までの3か月分を支給します。

## 障害児福祉手当

### 1 支給要件

- ①精神、または身体に重度の障害がある在宅の20歳未満の方。  
※障害程度の要件についての詳細は、お問い合わせください。
- ②次の項目のいずれにも当てはまらない方。
  - A政令で定める公的年金等を受けることができる方。
  - B障害児入所施設などの施設に入所している方。
  - C本人、配偶者、扶養義務者の所得が限度額以上である方。

2 支給月額(平成31年度) 14,790円

3 支給月額 2月、5月、8月、11月(各月10日)  
※それぞれ前月分までの3か月分を支給します。

**所得制限** 手当を受けようとする方やその配偶者、および扶養義務者の前年の所得が次の表の限度額以上である場合は、手当の支給を受けることができません。

| 扶養親族の数 | 本人の所得制限限度額 | 配偶者・扶養義務者・養育者の所得制度限度額 |
|--------|------------|-----------------------|
| 0人     | 3,604,000円 | 6,287,000円            |
| 1人     | 3,984,000円 | 6,536,000円            |
| 2人     | 4,364,000円 | 6,749,000円            |
| 3人     | 4,744,000円 | 6,962,000円            |
| 4人     | 5,124,000円 | 7,175,000円            |
| 5人     | 5,504,000円 | 7,388,000円            |

申請に必要な書類など、申請の詳細については、社会福祉課にお問い合わせください。

## 特別障害者手当・障害児福祉手当

問 健康福祉部社会福祉課(庁舎1階) 担当: 細川ちひろ ☎43・0409

**対象** 市内に在住、在学、在勤の方で概ね10人以上の参加が見込まれる団体。

**実施可能日時** 月曜日～金曜日 9時～17時

**実施可能場所** 加東市内

**講座メニュー(一部)** 「消費者トラブル防止」「認知症サポーター養成講座」「生活習慣病を予防しよう」「上下水道の仕組み」「ニュースポーツの実施」など全36メニュー

**申込締切** 実施希望日の3週間前まで

**申込方法** 郵便、FAX、電子メール、持参

**申込用紙** 企画政策課、市立3公民館、市ホームページ

### 注意事項

- ①会場使用料、教材費、材料費などの講座に必要な費用は、申込団体の負担です。
- ②会場の手配や準備、当日の進行などは、申込団体で対応していただきます。
- ③各講座メニューの講師は、担当する事業、取り組みに関する説明をします。  
担当外のことについては、説明等ができない場合があります。
- ④講座メニューの実施日時については、市役所の業務の都合等により、ご希望に添えない場合があります。

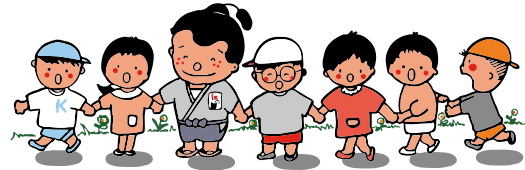

### 詳細はこちら

加東市市政出前講座について

<http://www.city.kato.lg.jp/shiseijoho/about/1457747660578.html>



問 まちづくり政策部企画政策課(庁舎4階) 担当: 白井隆寛

☎43-0389 FAX42-5055 〒673-1493 加東市社50

✉kikaku@city.kato.lg.jp

## 6月23日から29日まで 男女共同参画週間

今年度の  
キャッチフレーズ

「男女共同参『学』」

「知る 学ぶ 考える 私の人生 私がつくる」

男女共同参画社会とは、私たち一人ひとりが、性別にかかわらず、個人として尊重され、責任を分かち合い、互いに協力してその個性と能力を十分に発揮できる社会です。

「女だから」「男だから」という固定化された意識や慣行にとらわれることなく、誰もが自分の意思でさまざまな活動に参加できる男女共同参画社会の実現は、わが国の重要課題に位置づけられており、男女共同参画に関する理解を深めることを目的として、毎年6月23日から29日までの1週間を「男女共同参画週間」と定め、男女共同参画社会の形成の促進を図る各種行事等が全国的に実施されています。

加東市では、6月25日(火)に市内3か所の商業施設で、啓発グッズを配布するキャンペーンを実施します。

問 市民協働部人権協働課(庁舎1階) 担当: 小坂淳子 ☎43-0544



## 納税の公平性を保つために 差押え等による滞納処分を強化しています

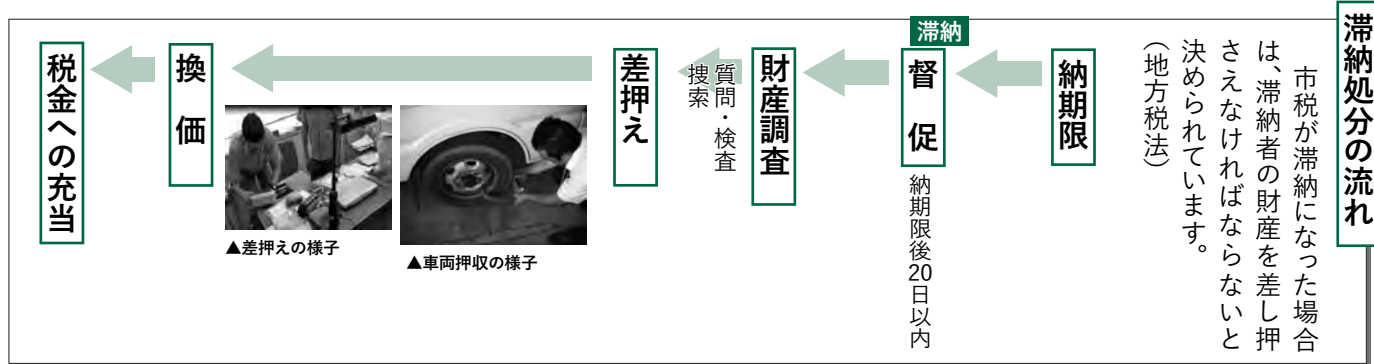

### 滞納処分

滞納処分とは、納付が滞っている税金を強制的に徴収するため、滞納している人の意思に関わりなく、財産を差し押さえて金銭に換え、滞納分の税金や延滞金に充当して完納させる一連の手続きです。

法律では『督促状』を発行した日から10日を経過した日までに完納しないときは、財産を差し押さえないければならないと決められています。

### 督促

納期限内に市税の納付がない場合、納期限後20日以内に『督促状』を送付します。督促状1通について、本来納付いただく税額とは別に、100円の督促手数料を納付いただきます。

### 財産調査

#### 質問・検査

金融機関、勤務先、取引先などへの照会

#### 搜索

滞納者の住居、事務所などへの強制搜索

財産調査は、滞納者への事前了承を得ずに行うことができます。また、徴税吏員の質問に対して偽りの陳述をした者、検査を拒否、妨害、忌避した者、または偽りの帳簿類を提示した者は、懲役または罰金に処せられることがあります。

### 差押え

督促、催告を行っても納付や相談がない場合は、財産を差し押さえることとなります。

差押えは、滞納者の意思に関わりなく、滞納者の特定の財産を公売、その他の方法で、金銭に換えるために行われる滞納処分の最初の手続き（強制処分）です。

### 差押えの

#### 対象となる財産

土地、建物、普通自動車、軽自動車、二輪車、船舶、飛行機、電気製品、家具、美術品、貴金属、建設機械、金銭、有価証券、預貯金、給料、年金、売掛金、生命保険、出資金、ゴルフ会員権、電話加入権、特許権、著作権など

### 納期限内納付にご協力を

納税は、納期限内の自主納付が原則です。たとえ『うっかり』の納め忘れであっても滞納処分の対象となります。十分にご注意ください。

### 延滞金

納期限後に納税する場合、法律に基づく割合で延滞金が加算されます。うっかり納め忘れた場合でも、納期限を過ぎると延滞金が掛かります。

### 納税に困ったときは、

#### すぐ相談を

事情で納期限内に納付することが困難な方は、納税相談を受け付けていますので、納

問 総務財政部税務課（庁舎1階）  
担当：河村雅人 ☎43・0398

### 平成30年度差押え件数

|         |          |
|---------|----------|
| 不動産     | 4 (40)   |
| 預貯金等の債権 | 196(228) |
| 給与・年金   | 52 (70)  |
| 動産      | 4 (4)    |
| 合計      | 256(342) |

※()内は平成29年度件数

期内に相談ください。

# いつものむ いつもの水に 日々感謝 6月1日～7日は水道週間

問 上下水道部工務課(庁舎3階) 担当：長濱暁子 ☎43-0534



水道の現状や課題についての理解を深め、今後の水道事業の取り組みについて協力を得るために、昭和34年に厚生省（現：厚生労働省）が制定した水道週間。

加東市では、次の取り組みを実施します。

### 学校、園の水道設備点検

加東市上下水道工事業組合の協力で、加東市内の認定こども園、保育園、幼稚園、小、中学校の水道やトイレ等、水まわりの無料点検を行います。

### 水道パネル展

水道水がどのように作られて、どのようにご家庭に届くかをお伝えするパネル展です。

日時 6月5日(水)～9日(日) 10時～18時

※9日は15時まで

場所 やしろショッピングパークBio 2階 多目的ホール

### 水道フェスタ

日時 6月9日(日) 10時～15時

場所 やしろショッピングパークBio 2階 多目的ホール

協力 加東市上下水道工事業組合

水道クイズ、実験コーナー、スーパーボールすくい、なんでも相談などを実施。当日は、フレンドリーな人型ロボットのPepperくんが、イベントをお手伝いしてくれます。

### 限りある水を大切に

地球上に存在する水のほとんどが海水で、淡水は1%程度にすぎません。日ごろから節水に心がけ、限りある水を大切にしましょう。

- 風呂の残り湯は、洗濯、掃除、洗車などに再利用をしましょう。
- 水の出しっぱなしにご用心。こまめに水を止めましょう。





## 介護予防サポーター・生活支援サポーター養成講座

- 介護の仕事に興味がある方、地域や人との関わりに興味のある方のご参加をお待ちしています。
- 対象** 市内在住の方。
- 募集コース**
- ・**介護予防サポーターコース** 市内の各地域で行われている「かとうまちかど体操教室」を支援する介護予防サポーターを養成します。
  - ・**生活支援サポーターコース** 「かとう介護ファミリーサポートセンター」の協力会員として、簡単な家事等を行い、高齢者の充実した生活を支援する生活支援サポーターを養成します。

- 定員** 各コース40人(先着順)
- 受講料** 無料
- 申込方法** 窓口、電話、ファックス
- ※ファックスの場合は、任意の様式に①名前②住所③電話番号④希望のコースを記入して送信してください。

**申込先** 高齢介護課、加東市社会福祉協議会

**申込締切** 6月21日(金)

|              | 開催日時                     | 内 容   | 場 所 等   |
|--------------|--------------------------|---|---|
| 介護予防サポーターコース | 7月12日(金)<br>9時30分～11時30分 | ・かとうまちかど体操教室の現状<br>・体力測定をやってみよう<br>・活動中の方から発表 | 社福祉センター<br>2階 レクリエーション室<br><br>講師<br>健康運動指導士 森井明美さん |
|              | 7月26日(金)<br>9時30分～11時30分 | ・運動の効果、楽しく勇躍体操、いきいき百歳体操<br>・サポーターの地域での役割      |   |
|              | 8月9日(金)<br>9時30分～11時30分  | ・家庭でも継続できる運動のコツ<br>・脳トレ、レクリエーション              |   |
| 生活支援サポーターコース | 7月10日(水)<br>13時30分～16時   | ・相手を尊重した関わりのコツ<br>・生活支援                       | ラポートやしろ<br>2階 団体事務所                                 |
|              | 7月17日(水)<br>10時～13時      | ・施設見学と実習<br>～接遇、基本的な介助を学ぶ～                    | 市内介護サービス事業所   |
|              | 7月24日(水)<br>13時30分～16時   | ・振り返りと交流<br>・楽しい活動のすすめ                        | ラポートやしろ<br>2階 団体事務所                                 |
| 両コース<br>共通講座 | 6月26日(水)<br>13時30分～16時   | ・私のまちの介護予防・生活支援<br>・高齢者のからだと心<br>・認知症を学ぼう     | ラポートやしろ<br>2階 団体事務所                                 |
|              | 7月3日(水)<br>13時30分～16時    | ・私の地域活動<br>・本人や家族に応じたコミュニケーション                | 講師<br>土井病院 作業療法士、言語聴覚士                              |

**問**健康福祉部高齢介護課(庁舎1階) 担当:山田かほり **☎**43-0440 **FAX**42-1735

**問**加東市社会福祉協議会 **☎**42-2006 **FAX**42-9039

## 福祉医療費受給者証が新しくなります

現在お持ちの受給者証が、7月1日(月)から新しくなります。  
平成30年中の所得額により、受給対象となる方には、新しい受給者証を6月末までにお届けします。

### 新しくなる受給者証

- ①高齢期移行者医療費受給者証(65歳～69歳)
- ②重度障害者医療費受給者証
- ③高齢重度障害者医療費受給者証
- ④乳幼児等医療費受給者証(小学3年生までの乳児、幼児、児童が対象)
- ⑤こども医療費受給者証(小学4年生から中学3年生の児童、生徒が対象)
- ⑥母子家庭等医療費受給者証(現況届を提出された方のみ対象)

※各健康保険者発行の高齢受給者証(白色)をお持ちの方は、今回の更新の対象ではありません。

**問**市民協働部保険医療課(庁舎1階) 担当:広西順子 **☎**43-0501

### 住宅への省エネ設備設置に補助

## 加東市エコハウス設備設置補助金

**問**市民協働部生活環境課(庁舎1階) 担当:今岡良介 **☎**43-0502

省エネ、蓄エネ、創エネの普及を促進するため、対象設備を導入する方に補助金を交付します。

- 対象** 次の要件を全て満たす方。
- ①補助対象の設備(下表参照)を平成31年4月1日以降に契約し、自らが居住している住宅に設置する方。  
※平成31年4月1日以降に契約し、既に設置した場合も含まれます。  
※共同住宅に居住する場合や対象設備が既に設置されている建売住宅を購入した場合を除きます。
  - ②加東市に住民登録がある方。
  - ③申請者の属する世帯の全ての世帯員が、市税等、その他市の債権に係る徴収金を滞納していない方。
  - ④市が実施する温室効果ガス排出量削減等の地球温暖化防止対策事業、電力使用状況等のデータ提供、アンケート調査等に協力できる方。
  - ⑤公益財団法人ひょうご環境創造協会が実施する『うちエコ診断』の診断を受けることができる方。

**申請方法** 持参

**申請書** 生活環境課、市ホームページ

※申請書のほかに必要な書類があります。詳細は、市ホームページをご覧ください。か、生活環境課にお問い合わせください。

**申請期間** 7月1日(月)～令和2年1月15日(水)

### その他

- ①交付金の交付済累計額が予算額に達した時点で申請の受け付けを終了します。  
※交付状況は生活環境課窓口、および市ホームページでお知らせします。
- ②市内の事業者(※)と契約し、施工した場合は、補助金の交付額が2倍になります。ただし、交付額が施行額を超えることはできません。  
※市内の事業者・・・工事請負契約書と領収書に記載された事業者の所在地が市内である事業者。
- ③同じ項目に含まれる対象設備への補助は、一戸の住宅につき1回限りとします。  
※複数世帯住宅は一戸とみなします。

| 対象設備                                   |                               | 交付額等                          |                                   |
|--|-------------------------------|-------------------------------|-----------------------------------|
| 【窓・ガラス】<br>1 内窓設置    2 外窓交換    3 ガラス交換 |                               | いずれかの設置に係る費用の1／4<br>(上限2万5千円) |                                   |
| 【太陽熱利用システム】<br>1 自然循環型    2 強制循環型      |                               | 自然循環型2万円<br>強制循環型4万円          |                                   |
| 【高効率給湯器】                               | 1 家庭用ヒートポンプ給湯器<br>(エコキュート等)   | 3万円                           | 高効率給湯器については、<br>いずれかの設備を交付対象とします。 |
|  | 2 潜熱回収型ガス給湯器(エコジョーズ)          | 3万円                           |                                   |
|  | 3 潜熱回収型石油給湯器(エコフィール)          | 3万円                           |                                   |
|  | 4 燃料電池式コージェネレーション<br>(エネファーム) | 10万円                          |                                   |
|  | 5 ガスエンジンコージェネレーション<br>(エコウィル) | 5万円                           |                                   |
| 【蓄電池】    1 定置用リチウムイオン蓄電池               |                               | 5万円                           |                                   |
| 【HEMS機器】ホーム・エネルギー・マネジメントシステム           |                               | 設置に係る費用の1／5<br>(上限2万5千円)      |                                   |



特定医療費(指定難病・小児慢性)受給者証  
更新交付申請手続き

**対象** 次の①、②に該当する方。

①有効期間が10月31日までの特定医療費(指定難病・小児慢性)受給者証をお持ちの方。

②11月1日以降も引き続き受給者証の交付を希望される方。

**受付期間**

①特定医療費(指定難病)受給者証をお持ちの方。  
6月10日(月)～8月16日(金)

②特定医療費(小児慢性)受給者証をお持ちの方。  
7月1日(月)～8月30日(金)

※①、②ともに、10月31日(木)まで更新申請の受け付けが可能です。新しい受給者証の発送が、11月1日(金)以降になります。

**必要書類** 加入している健康保険や課税状況等により、必要書類が異なります。詳しくは、更新案内をご確認いただくか、加東健康福祉事務所地域保健課にお問い合わせください。

※マイナンバー情報連携を行うと、必要書類の一部を省略できる場合があります。

**申請方法** 窓口

☎加東健康福祉事務所地域保健課  
☎42-5111(代表)

「ご協力ください！」  
経済センサス・基礎調査

この調査は、全ての産業分野における事業所の活動状態等の基本的構造を全国、および地域別に明らかにするとともに、事業所や企業を対象とする各種統計調査の母集団情報を整備することを目的としています。

調査は、調査員が全国全ての事業所の活動状態を実地で確認して行うほか、新たに把握した事業所などの一部の事業所に

〒078-3621-26  
計班  
ジョン局  
統計課経済統計

兵庫県企画県民部  
統計課

兵庫県企画県民部  
統計課

調査へのご理解、ご協力をお願いします。

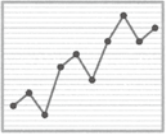

my number card

マイナンバーカード  
申請・受取休日窓口

6月23日(日)8時30分～12時

マイナンバーカードを交付申請される方の証明写真撮影や書類作成をお手伝い！また、申請手続きをされ、受取案内ハガキ(※)を受け取られた方のためのカード受取窓口も併せて開設します。

マイナンバーカードがあれば、休日でもコンビニ等で住民票の写しや所得証明書が窓口よりも安く取得できるよ！

**窓口開設場所**  
市民協働部市民課

**持ち物**  
カードの交付申請

**①通知カード**  
※マイナンバーが記載された紙製のもの

**②本人確認書類**(有効期限内のものに限る)  
①A+①A、①A+①B、または①A+①Cのいずれか  
①A公的機関が発行した顔写真付の身分証明書  
①A運転免許証、住民基本台帳カード(顔写真付)パスポートなど

①B公的機関が発行した顔写真無の身分証明書  
①B健康保険証、介護保険証、年金手帳など

①C名前+住所、または名前+生年月日が記載されている身分証明書  
①C学生証、社員証、診察券など

**③認印**(スタンプ印不可)

**カードの受け取り**  
上記の①、②(①Aが1点、①Bが2点、または①Bと①Cが1点ずつのいずれか)、③とお送りしたハガキ(※)が必要です。  
※個人番号カード交付・電子証明書発行通知書兼照会書

☎市民協働部市民課(庁舎1階)  
担当:小林咲子 ☎43-0390

7月17日(水) 6時30分～23時  
メンテナンスのため、コンビニ等での証明書交付サービスはご利用いただけません。

女性のがん(子宮頸がん・乳がん) 集団検診のご案内

女性のがんは、早期発見で適切な治療が行われれば、良好な経過が期待できるといわれています。市では、受診料の一部を助成しており、少ない負担で受診していただけます。

※受診を希望される方は、健康課に事前の連絡をお願いします。

**子宮頸がん検診**

**会場** 市役所 2階 201会議室

**対象** 20歳以上の偶数年齢の方。(年齢基準日は、令和2年4月1日)

**実施日** 6月7日(金)、17日(月)、26日(水)、7月8日(月)、27日(土)

**受付時間** 13時30分～14時30分

**個人負担金** 1,500円

7月8日(月)は、託児を実施します。

申込締切 7月1日(月) 申込先 健康課 申込方法 電話

**乳がん検診**

**会場** 市役所 2階 保健センター

**対象** 40歳以上の偶数年齢の方。(年齢基準日は、令和2年4月1日)

**実施日** 6月4日(火)、20日(木)、25日(火)、7月2日(火)、16日(火)、18日(木)、23日(火)、30日(火)、10月1日(火)、15日(火)、17日(木)、31日(木)、11月5日(火)、21日(木)、26日(火)

**受付時間** 13時～14時45分

**個人負担金** 40歳代 2,000円 50歳以上 1,500円

※今年度から、国の指針に基づき、乳がん検診は、問診、マンモグラフィのみの検診に変わります。  
※いずれの検診も、後期高齢者医療保険に加入している方、生活保護を受給している方は無料です。  
※女性のがん検診(個別検診)のご案内は、広報かとう5月号P16でご確認ください。

☎健康福祉部健康課(庁舎2階) 担当:高井玲子 ☎42-2800

対象年齢の方に無料クーポン券をお届けします  
がん検診無料クーポン券について

対象の方には、子宮頸がん検診、および乳がん検診を、無料で検診を受けていただけるクーポン券を、5月下旬にお送りしています。

**対象** 平成31年4月19日時点で加東市に住民登録がある方。

・子宮頸がん検診 平成10年4月2日～平成11年4月1日生まれの女性。

・乳がん検診 昭和53年4月2日～昭和54年4月1日生まれの女性。

※4月19日以降に転入された方は、転入前の市町村で発行された無料クーポン券と引き換えます。健康課にご連絡ください。

**受診期間** 6月1日(土)～令和2年1月31日(金)

**受診について**  
無料クーポン券とともにお送りしている資料で、受診できる医療機関や無料クーポン券の使用方法等をご確認のうえ、受診してください。

また、市で実施する女性のがん検診(集団検診、個別検診)でも無料クーポン券を利用いただけます。

☎健康福祉部健康課(庁舎2階) 担当:尾上加奈 ☎43-0435



## 働く世代住宅 取得支援制度

加東市に移住、定住をしようとする働く世代の住宅取得費用の一部を助成。さらに子育て世帯や、地元業者と契約し住宅の取得や改修をした世帯に対しては、上乗補助を行います。申請される方は、契約前に申請してください。

問 都市整備部都市政策課(庁舎3階) 担当:新谷慶太 ☎43-0517

働く世代住宅  
取得支援補助

20万円

## 上乗補助

子育て  
上乗補助

20万円

地元業者  
上乗補助

10万円

●対象 次の要件の全てに該当する方。

- ①申請者の前年の年間総所得金額の合計が400万円以下の方。  
※申請者に配偶者がいる場合は申請者と配偶者の合計金額。
- ②申請者、配偶者ともに、補助金申請日において、39歳以下の方。
- ③住宅取得費用(改修費含む。)が500万円以上の方。
- ④補助金交付後、取得した住宅に10年間継続して居住する方。
- ⑤市税等、その他市の債権に係る徴収金の滞納がない方。

●対象 以下の要件の全てに該当する方。

- ①働く世代住宅取得支援補助対象者。
- ②18歳以下の子と生計を一にする世帯に属する方。  
※子が18歳である場合、次の3月31日を迎えるまでの間は申請できます。  
※母子健康手帳等で出産予定であることが確認できる胎児も含みます。

●対象 以下の要件の全てに該当する方。

- ①働く世代住宅取得支援補助対象者。
- ②戸建住宅を加東市内の業者と契約し、取得や改修工事を行う方。  
※加東市内の業者…加東市内に事業所、支店がある業者も含みます。  
※市外業者が元請で、工事請負額の2分の1以上の工事を市内業者が請け負う場合も含みます。

子育て世代が、市内の業者と契約し、加東市内に住宅を取得(新築、または購入)した場合…**合計50万円**

## 日本脳炎予防接種を受けましょう

お勧めしている年齢

- ・3歳 1期初回分
- (1回目、2回目)
- ・4歳 1期追加
- ・9歳 2期

### 接種方法

市内協力医療機関へ直接ご予約のうえ、個別に接種を受けてください。

### 接種費用

※予約前に必ず母子健康手帳で接種歴を確認してください。接種における対象者、回数、間隔等を誤って接種された場合、全額自己負担となります。

### 日本脳炎予防接種 市内協力医療機関一覧

| 医療機関名     | 所在地        | 電話番号     |
|-----------|------------|----------|
| 青山医院      | 吉井696-1    | ☎46-0321 |
| 井上医院      | 沢部174-1    | ☎42-1190 |
| 嬉野診療所     | 山国2014-239 | ☎42-8477 |
| 桂医院       | 大門358      | ☎43-0252 |
| 加東市民病院    | 家原85       | ☎42-5511 |
| 坂本医院      | 上中3-29     | ☎42-6660 |
| 神医院       | 森878-1     | ☎47-0144 |
| 曾野医院      | 東古瀬20-1    | ☎42-6299 |
| 田淵医院      | 新町180      | ☎48-0160 |
| 東条診療所     | 新定559-1    | ☎46-0048 |
| ますむら医院    | 上滝野613-1   | ☎48-0704 |
| 松本小児科医院   | 社384-1     | ☎42-5105 |
| 森下クリニック   | 社512-1     | ☎42-0024 |
| やすらぎの森診療所 | 新定707-1    | ☎40-8100 |

平成17年度から平成21年度の間に予防接種を受ける機会がなかった方へ

国の方針で、日本脳炎の予防接種をお勧めしていなかった時期(平成17年度〜平成21年度)があったため、無料で接種を受ける機会がなかった方のうち、次のいずれかに該当する方は、無料で接種が受けられます。(接種回数 最大4回)

- ①平成19年4月1日までに生まれた20歳未満の方。  
計4回の接種のうち、未接種分を無料で接種できます。
- ②平成19年4月2日から平成21年10月1日までに生まれた方。  
2期の対象となる期間(9歳以上13歳未満)に、1期の未接種分を無料で接種できます。

問 健康福祉部健康課(庁舎2階)担当:小谷拓海 ☎43・0435

## ゴルフ場利用税は県や市町の貴重な財源です!

ゴルフ場利用税は、その70%がゴルフ場のある市町に交付され、地域の行政サービスを支える貴重な財源として役立っています。税額は、ゴルフ場の規模や利用料金等に応じて定められており、一人一日あたり300円〜1,200円です。なお、次の①〜⑤の方については、申出書の提出と証明書の提示でゴルフ場利用税が非課税になります。  
①18歳未満の方 ②70歳以上の方 ③障害のある方 ④国民体育大会に参加する選手(同大会のゴルフ競技としての利用に限ります。) ⑤学校の教育活動としてゴルフを行う学生、生徒、教員等  
※ゴルフ場利用税については、県税事務所にお問い合わせください。



問 兵庫県北播磨県民局 加東県税事務所 ☎42-5111(代表)

広告

病院ホームページ

Facebook公式ページ

## 松原メイフラワー病院

リウマチ科・整形外科・内科・外科・リハビリテーション科

◆◆◆ 2019年度兵庫県リウマチ市民公開講座の御案内 ◆◆◆

**テーマ:これでストップ! 関節リウマチ**

日時: 2019年6月1日(土) 14時から16時30分

場所: 小野市うるおい交流館エクラ

内容: 関節リウマチについての講演、健康相談など

主催: 関節再生研究所 \*事前申し込みは必要ありません。

**診療時間**

|                | 月 | 火 | 水 | 木 | 金 | 土 |
|----------------|---|---|---|---|---|---|
| 午前 9:00-12:00  | ○ | ○ | ○ | ○ | ○ | / |
| 午後 15:00-18:00 | ○ | ○ | ○ | / | ○ | / |

土曜日、日曜日、祝日、木曜日の午後は休診です。

〒673-1462 兵庫県加東市藤田944番地25  
Tel:0795-42-8851(代) E-mail:info@mayflower-hp.jp

◆4月より外来担当表が変更となっています。詳しくはHPでご確認ください。

広告

## はじめてのお墓づくり 応援します。

県下最大級の展示場を見る

滝野店・山南本店・篠山店

**森田石炭店**

滝野店 〒673 0211 加東市上滝野 216 (JR 滝駅すぐ 旧国道沿い) Email info@morita-stone.co.jp

はじめての方がまず読んでみる本  
**お墓の参考書**

「黒い石のお墓は縁起が悪い?」  
「家紋を彫ると不幸になるの?」  
「娘ばかり。墓はどうすれば?」  
こんな疑問が1分で分かります。

**20名様に無料進呈**

よいいしよく (受付時間) 朝9時〜夜6時

インターネットお電話・FAXで

☎0120-4114-49 FAX 0795-48-4420



- 障害認定申請に必要なもの**
- ①現在加入している健康保険の健康保険証
  - ②一定の障害があることが分かる書類
  - ※身体障害者手帳、精神障害者保健福祉手帳、療育手帳、年金証書等
  - ③認印（スタンプ印不可）
  - ④公的機関が発行した届出者の顔写真つきの本人確認書類

65歳以上で一定の障害（※1）を持たれている方は、後期高齢者医療広域連合の認定を受けて、後期高齢者医療制度の被保険者になることができます。認定を受けるためには、申請が必要です。

後期高齢者医療制度に加入した場合は、医療機関での負担は1割（現役並み所得者（※2）は3割）となり、加入した月から被保険者ごとに保険料が発生します。

なお、75歳になるまでは、いつでも申請を撤回することができます。ただし、過去にさかのぼって、被保険者の資格を喪失することはできません。

## 後期高齢者医療制度（障害認定）のお知らせ

- ※1一定の障害とは…
- ①身体障害者手帳1級～3級・4級の1部（下肢関係、音声・言語障害関係）
  - ②精神障害者保健福祉手帳1級・2級
  - ③療育手帳 A判定
  - ④障害年金の1級・2級
- ※労災等の障害年金は1級～4級
- ※2現役並み所得者とは…
- 同一世帯に住民税課税所得145万円以上の後期高齢者医療制度の被保険者がいる世帯の方。
- 問 市民協働部保険医療課（庁舎1階）  
担当 中井大悟 ☎43・0501

## 加東市指定文化財 上鴨川住吉神社割拝殿保存修理事業 現地説明会



上鴨川住吉神社で実施されている割拝殿の保存修理事業の概要を報告する現地説明会を開催します。修理現場間近で見学していただくとともに屋根葺き体験会を実施します。

**日時** 6月8日(土) 10時～、13時～ ※雨天時は15日(土)に順延します。  
**場所** 上鴨川住吉神社(加東市上鴨川571)  
※お車で越しの際は、神社前の駐車スペースをご利用ください。  
※上鴨川多目的集会施設駐車場からの送迎もあります。  
**問** 教育振興部生涯学習課 担当: 藤原光平 ☎48-3046



広告

**加東自動車教習所** ☎0120-46-1284

【兵庫教育大学すぐ近く】  
加東自動車教習所

LINE f Twitter

楽しい教習所!!  
卒業するのガイヤになる!!? めっちゃ楽しい教習所!!

無料送迎バス!!  
通学には無料送迎バス!!

ハイスピード!!  
とにかく急ぐ方にオススメ!! ハイスピードバック!!

試験場へ無料送迎!!  
乗り換えなしでも便利!! 明石試験場への無料送迎!!

優良教習所!!  
優良教習所として、全国表彰されました!!

自慢のスタッフ!!  
運転競技大会全国大会出場!! カリスマ指導員養成中!!

## 福祉タクシーの利用券を交付

今年度分(有効期限:令和元年7月～令和2年6月)の福祉タクシー券を交付します。

**対象** 次の要件**A**全てと、要件**B**のいずれかを満たす方。

### 要件A

- ①加東市に住民登録がある方。
- ②介護老人施設、介護老人保健施設、グループホームに入所していない方。
- ③市町村民税の所得割が非課税である方。

### 要件B

- A 75歳以上の方。
- B 身体障害者手帳1級、または2級の方。
- C 療育手帳A判定の方。
- D 精神障害者保健福祉手帳1級の方。
- E 65歳以上で高齢等を理由に運転免許証を返還し、運転経歴証明書を所有する方。

**受付開始** 6月22日(土)

※6月22日(土)、23日(日)のみ休日受付を実施します。

※時間は8時30分から17時15分までです。

**利用期間** 7月1日～令和2年6月30日

※平成30年度分の福祉タクシー券は、令和元年7月1日以降は使用できません。

### 申請に必要なもの

- ・本人確認書類(運転免許証、健康保険証、障害者手帳等)
- ・印鑑(スタンプ印不可)

※要件**B**のB～Dに該当される方は、お持ちの該当の手帳を、Eに該当される方は、運転経歴証明書をお持ちください。

※代理の方が申請される場合は、申請用紙の委任欄に助成対象者本人の記名、押印に加え、助成対象者と代理人両方の本人確認書類が必要となります。詳しくは、事前にお問い合わせください。

**受付場所** 高齢介護課

問 健康福祉部高齢介護課(庁舎1階) 担当: 小林奈穂 ☎43-0440

広告

**入塾生募集(小3～高3) (定期考査対策)**  
**夢を実現させたい人集まれ!!ガッチリサポートします!!**

☆小学部: 学力養成講座 ☆中学受験講座: (小4～6)  
☆中学部: 各年基礎応用講座・定期考査対策講座  
☆高校部: 大学受験講座・各教科強化講座

〒673-1421 加東市山国2013-588  
☎・FAX(0795)42-7477

社高等学校 兵教大付属小東 兵教大附属小学校 若竹アカデミー 総合センター

**お悩みの方、まずはお気軽にご相談ください**  
○交通事故 ○債務整理・破産 ○相続・遺言 ○労働事件  
○土地・建物 ○離婚 ○債権回収 ○会社法務 ○刑事事件  
その他一般民事を幅広く取り扱っています。  
**相談料30分5,400円(税込) ※債務整理は初回相談無料**  
※法律相談は予約制です。休日・夜間相談についてはお問い合わせください。

**やしろ法律事務所**  
弁護士 吉田圭孝 弁護士 大垣人士  
〒673-1431 加東市社508-4 白池ビル1F  
TEL:0795-38-8583  
FAX:0795-38-8584  
http://yashiro-law.jp/  
営業時間 9:30～17:30 休日/土日祝日

加東市役所 社交部 神戸地方裁判所 社支部 やしろ法律事務所



# 6月 平日時間外内科系当番医・休日救急当番医

診療時間 18時～21時(日曜・祝日・休日は、9時～18時)  
※当番医は、小野市・加東市医師会の協力により実施しています。

15歳以下の方が受診する場合は、事前に問い合わせたうえで受診してください。 ★加東市の市外局番は 0795  
最新情報は、<http://www.onokato-med.or.jp/>

| 日   | 月   | 火                                 | 水                                      | 木  | 金  | 土  |
|---|---|-----------------------------------|--|--|--|--|
|   |   |                                   |  |  |  | 6/1<br>小島クリニック<br>小野市王子町<br>☎0794-64-2727  |
| 2<br>内 育が丘クリニック<br>小野市榎山町<br>☎0794-62-8112<br>外科 北野整形外科・外科<br>小野市黒川町<br>☎0794-63-1080 | 3<br>森下クリニック<br>加東市社<br>☎42-0024              | 4<br>加東市民病院<br>加東市家原<br>☎42-5511  | 5<br>松尾内科<br>小野市黒川町<br>☎0794-64-0880   | 6<br>育が丘クリニック<br>小野市榎山町<br>☎0794-62-8112 | 7<br>青山医院<br>加東市吉井<br>☎46-0321             | 8<br>篠原医院<br>小野市粟生町<br>☎0794-65-2810       |
| 9<br>内 小島クリニック<br>小野市王子町<br>☎0794-64-2727<br>外科 加東市民病院<br>加東市家原<br>☎42-5511           | 10<br>育が丘クリニック<br>小野市榎山町<br>☎0794-62-8112     | 11<br>加東市民病院<br>加東市家原<br>☎42-5511 | 12<br>復井診療所<br>小野市復井町<br>☎0794-66-7318 | 13<br>東条診療所<br>加東市新定<br>☎46-0048         | 14<br>岡田内科医院<br>小野市市場町<br>☎0794-62-7366    | 15<br>清水内科クリニック<br>小野市敷地町<br>☎0794-62-1005 |
| 16<br>内 加東市民病院<br>加東市家原<br>☎42-5511<br>外科 北播磨総合医療センター<br>小野市市場町<br>☎0794-88-8800      | 17<br>小島クリニック<br>小野市王子町<br>☎0794-64-2727      | 18<br>加東市民病院<br>加東市家原<br>☎42-5511 | 19<br>曾野医院<br>加東市東古瀬<br>☎42-6299       | 20<br>土井病院<br>小野市復井町<br>☎0794-66-2119    | 21<br>清水内科クリニック<br>小野市敷地町<br>☎0794-62-1005 | 22<br>嬉野診療所<br>加東市山国<br>☎42-8477           |
| 23<br>内 篠原医院<br>小野市粟生町<br>☎0794-65-2810<br>外科 加東市民病院<br>加東市家原<br>☎42-5511             | 24<br>ふるもとクリニック<br>加東市社<br>☎40-0202           | 25<br>加東市民病院<br>加東市家原<br>☎42-5511 | 26<br>神医院<br>加東市森<br>☎47-0144          | 27<br>兵庫あおの病院<br>小野市市場町<br>☎0794-62-5533 | 28<br>つばた小児科医院<br>小野市西本町<br>☎0794-62-2752  | 29<br>山口内科医院<br>小野市本町<br>☎0794-64-0202     |
| 30<br>内 清水内科クリニック<br>小野市敷地町<br>☎0794-62-1005<br>外科 福岡クリニック<br>小野市神明町<br>☎0794-63-1600 | 7/1<br>まつい子どもクリニック<br>小野市敷地町<br>☎0794-63-7366 | 2<br>加東市民病院<br>加東市家原<br>☎42-5511  | 3<br>山口内科医院<br>小野市本町<br>☎0794-64-0202  |  |  |  |

当番医は変更される場合があります。受診前に確認してください。 確認先 加東消防署 ☎42・0119

北播磨小児救急輪番病院 「北播磨いきいき情報」(<http://kitaharima-ikiiki.com>)か加東消防署(☎42-0119)にご確認ください。

## 第 32 回 中村杯争奪小学生柔道大会

3月31日  
兵庫県立武道館 ウィンク武道館

### 個人の部

#### 男子

- 1 年生 宮島檜緑(優勝)
- 3 年生 小林連凜(3 位)
- 5 年生 上野健志洋(2 位)、田中海成(3 位)
- 6 年生 中谷雅夢(優勝)

#### 女子

- 2 年生 田中ひかり(優勝)



団体戦 優勝 社柔道少年団



村川瑛心  
上野大志洋  
上野健志洋  
田中あい  
中谷雅夢

## 全国家計構造調査 調査員募集

### 全国家計構造調査とは

家計における消費、所得、資産、および負債の実態を総合的に把握し、世帯の所得分布と消費の水準、構造などを全国的、および地域別に明らかにすることを目的とする調査です。調査員には、調査終了後、国の規定に基づき報酬が支払われます。

調査の従事期間 7月中旬～12月中旬

### 調査員の資格要件

- A 加東市在住の方。 B 20 歳以上の方。
- C 調査で知りえた秘密を厳守できる方。
- D 選挙に直接関係のない方。
- E 暴力団関係者で無い方。

申 込 先 生活環境課

必要書類 履歴書(市販の物で可)、公的機関が発行した顔写真付の身分証明書

申込方法 窓口

募集期間 6 月 4 日(火)～14 日(金)

募集人数 2 人

※面接有り。日程は別途連絡します。

☎市民協働部生活環境課(庁舎 1 階)

担当: 濱亮太 ☎43-0502

## ■ やしろ国際学習塾・滝野文化会館 からのお知らせ

★★★印は小学生からご入場いただけます。

トオル&ヒロキ  
新コンビでお送りする  
ちよっぴンニールな  
痛快コメディ!?

インザプール  
リョーとひろき

【出 演】 渡辺 徹 / 内 博 貴  
【原作】 奥田 英朗  
「イン・ザ・プール」(文春文庫)

7/27 土  
★★★  
開演 14:00  
滝野文化会館  
全席指定  
有料公演

チケット発売日: 一般 6/2 友の会好評発売中

秘代の天才中学生ピアニスト  
奥井紫麻  
ピアノ  
リサイタル

7/28 日  
★★★  
全席自由  
有料公演  
開演 14:00  
やしろ国際学習塾

チケット: 好評発売中

あほうどり  
11ぴきのねこと  
人形劇団クワルテ  
県民芸術劇場(二館公演)

8/18 日  
全席指定  
有料公演  
※3歳以下ひざ上鑑賞のみ無料  
①10:30 ②14:00  
滝野文化会館

チケット発売日: 友の会 6/8、一般 6/22

第 12 回  
加東混声合唱団定期演奏会  
出演: 加東混声合唱団 加東フィルハーモニー管弦楽団  
6/30 日  
開演 14:00  
全席自由  
有料公演  
やしろ国際学習塾 ★★★

好評発売中

休館日 6月5・12・19・26日  
(公財)加東文化振興財団  
問合せ 【TEL】42-7700 【FAX】42-7233  
(受付時間 9:00～17:00)  
【HP】<http://www.k-bunka.jp>

お食事のみのご利用も可能です!

ゴルフ場での「親睦会」  
などは、いかがですか?

- ・20～80名様程度までご利用可能
- ・お料理&2時間飲み放題付きで、お一人様4,000円(税別)～(別途応相談)
- ・18～19時頃からの開始も可能です。

まずは、お気軽にお問合せください!  
TEL: 0795-42-6000

ヤシロカントリークラブ  
加東市牧野小学小豆谷1860-2

設計士と直接話しながらつくる家  
住みやすく、  
「大人カッコイイ」家づくり。

事例多数掲載中! /  
[www.yoriken.com](http://www.yoriken.com)

ヨリフジ建設 検索

ヨリフジ建設株式会社  
〒673-1415 加東市下久米1044番地  
☎0120-01-8511

Instagram 情報更新中!

広告

農機具買います!

売りたい農機具はありませんか?どこよりも高く買取致します

お見積り、出張査定は無料です。お気軽にご相談ください! 9:00～17:30

通話料 無料 0800-200-6901

Webでのお見積りは24時間 365日受付中! 農機具 プレジャー 検索

中古農機具店 プレジャー  
Pleasure  
兵庫支店  
兵庫県加西市上宮本町412  
古物商許可番号 兵庫県公安委員会許可 第61531400011号

広告



## 児童館に遊びにいこう！

### 6月の児童館行事

教室の参加には事前申込みが必要です。  
※定員は対象となる子どもの人数です。  
※小学3年生までのお子さんは、保護者の方と一緒に参加してください。

**子ども科学あそび教室 「振動の実験をしよう」**  
日時 6月8日(土) 13時30分～14時30分  
場所 やしろこどものいえ工作室  
対象 4歳～小学6年生  
持物 5円玉3枚、定規  
定員 15人程度

**英語であそぼう教室 「いろいろな動物」**  
日時 6月22日(土) 10時30分～11時30分  
場所 やしろこどものいえ多目的室  
対象 4歳～小学4年生  
定員 20人程度



**体幹を鍛える運動教室**  
日時 6月23日(日) 1部 14時30分～15時30分  
2部 15時45分～16時45分  
場所 やしろこどものいえ多目的室  
対象 1部 4歳～小学2年生  
2部 小学2～5年生  
定員 各部15人程度

**なないろ教室 「消しゴムはんこを作ろう」**  
日時 6月29日(土) 10時～11時30分  
場所 東条鯉こいランド(ミナクル小会議室)  
対象 小学生  
持物 カッター、彫刻刀(ある人)  
定員 15人

親子で参加してください！

**親子ふれあい教室 「ミニドラムセットを作ろう」**  
日時 6月15日(土) 13時30分～14時30分  
場所 やしろこどものいえ工作室  
対象 4歳～小学6年生  
持物 はさみ、使い捨ての箸1膳  
定員 15組程度

子育てのコト。  
何でもお気軽に

アンティマアの子育て相談

やしろこどものいえ 6月 5日(水)、7月19日(金)  
滝野児童館きらら 6月27日(木)、7月18日(木)  
東条鯉こいランド 6月11日(火)、7月24日(水)

☎こども未来部こども教育課(庁舎4階) 担当：入江幸 ☎43-0546

### 気軽に参加！申込不要のひろば活動

対象 乳児、幼児とその保護者  
時間 10時30分～11時30分

| 日   | 曜日 | ひろば名          | 活動場所      |
|-----|----|---------------|-----------|
| 6/4 | 火  | おはなしひろば       | やしろこどものいえ |
|     |    | おひさまひろば       | 東条鯉こいランド  |
|     |    | 0さいじひろば       | 滝野児童館きらら  |
| 5   | 水  | 0さいじひろば       | やしろこどものいえ |
| 6   | 木  | おはなしひろば       | 東条鯉こいランド  |
| 7   | 金  | おはなしひろば       | 滝野児童館きらら  |
| 9   | 日  | おながくあそびひろば    | やしろこどものいえ |
| 11  | 火  | おはなしひろば       | やしろこどものいえ |
|     |    | 0さいじひろば       | 東条鯉こいランド  |
| 13  | 木  | おはなしひろば       | 東条鯉こいランド  |
| 14  | 金  | おはなしひろば       | 滝野児童館きらら  |
|     |    | おひさまひろば       | やしろこどものいえ |
| 15  | 土  | あそびのひろば       | やしろこどものいえ |
| 18  | 火  | よーい・どん！ひろば    | 東条鯉こいランド  |
|     |    | おはなしひろば       | やしろこどものいえ |
| 20  | 木  | おひさまひろば       | 滝野児童館きらら  |
|     |    | おはなしひろば       | 東条鯉こいランド  |
| 21  | 金  | おはなしひろば       | 滝野児童館きらら  |
| 25  | 火  | おはなしひろば       | やしろこどものいえ |
|     |    | よーい・どん！ひろば    | 滝野児童館きらら  |
| 27  | 木  | よーい・どん！ひろば    | やしろこどものいえ |
|     |    | ベビーのびよんぴよんひろば | 滝野児童館きらら  |
|     |    | おはなしひろば       | 東条鯉こいランド  |
|     |    | おはなしひろば       | 滝野児童館きらら  |
| 30  | 日  | おながくあそびひろば    | やしろこどものいえ |
| 7/2 | 火  | おはなしひろば       | やしろこどものいえ |
|     |    | 0さいじひろば       | 東条鯉こいランド  |
| 3   | 水  | 0さいじひろば       | やしろこどものいえ |
| 4   | 木  | おはなしひろば       | 東条鯉こいランド  |
| 5   | 金  | おはなしひろば       | 滝野児童館きらら  |
|     |    | よーい・どん！ひろば    | 東条鯉こいランド  |
| 9   | 火  | おはなしひろば       | やしろこどものいえ |
|     |    | 0さいじひろば       | 滝野児童館きらら  |
|     |    | ベビーのびよんぴよんひろば | 東条鯉こいランド  |

おはなしひろば・・・絵本の読み聞かせ  
おひさまひろば・・・親子ふれあいあそび  
0さいじひろば・・・親子ふれあいあそび  
ベビーのびよんぴよんひろば・・・赤ちゃんの運動遊び  
よーい・どん！ひろば・・・体を動かして遊ぼう  
おながくあそびひろば・・・パルーンや簡単な楽器を使って遊ぶ  
あそびのひろば・・・親子ふれあいあそび、読み聞かせ、制作

☎やしろこどものいえ ☎42-8543

☎滝野児童館きらら ☎48-0765

☎東条鯉こいランド ☎20-6245

※開館時間は全館9時～17時です。

※月曜日、祝日はお休みです。

(やしろこどものいえは、祝日も開館)

中央図書館 臨時休館

7月12日(金)まで

上の期間、滝野図書館は  
水曜日にも開館。

中央図書館は、空調設備改修工事のため、右の期間、臨時休館します。なお、休館期間中は滝野図書館を水曜日にも開館しています。

中央図書館 臨時休館について  
期間 7月12日(金)まで。



たきのとしょかん「ヨミカツ」イベント

としょかんをかざろう

6月8日(土) 10時～16時  
滝野図書館児童コーナー



「はじめてであうえほんのへや」を  
みんなで飾りませんか？

#### 図書館の行事

|             | 日時             | 場所    |
|-------------|----------------|-------|
| としょかんのおはなし会 | 6月8日(土)14時     | 滝野図書館 |
|             | 6月15日(土)10時30分 | 東条図書館 |

### 第13回加東市消防操法大会

日頃の訓練の成果を発揮し、消防技術の向上と、消防団員の士気高揚を図るために開催します。  
消防団員の勇姿をぜひ、ご覧ください。

日時 6月16日(日) 7時～  
※警報発令時は順延  
場所 加東市役所南駐車場  
出場分団 19分団



☎総務財政部防災課(庁舎4階)  
担当：川居弘和 ☎43-0403

## 図書館に出かけよう

中央図書館 ☎42-8000

休館日 7月12日(金)まで

滝野図書館 ☎48-3003

東条図書館 ☎47-6050

休館日 水曜日

Kato City Library

Recommended Book

こんな本 あんな本

インターネット  
からも予約可能！

ぼくは本を  
読んでいる。  
ひこ・田中/著  
講談社



5年生になったルカは、偶然入った自宅の本部屋で一冊の古い本に出会った。題名は「小公女」。親に隠れてこっそり読みたくなったルカ。少しずつ読み進められる本と、少しずつ大人になるルカの心の成長が描かれた一冊。

兵庫教育大学 子育て支援ルーム

かとう GENKI

親子でわくわくデー みんなで楽しく遊びましょう  
日時 6月18日(火) 10時30分～11時  
対象 未就園児とその保護者  
講師 歌と遊びの伝道師「キラキラ星」

親子でわくわくデー すてきな演奏会  
日時 7月2日(火) 10時30分～11時  
演奏者 ミュージックファクトリー  
対象 未就園児とその保護者  
定員 50組



兵庫教育大学 子育て支援ルーム「かとう GENKI」  
〒673-1421 加東市山国2007-109やまくにプラザ1F  
☎40-2231 FAX40-2231  
メールアドレス：pro-kosodate@ml.hyogo-u.ac.jp  
ホームページ：http://www.hyogo-u.ac.jp/preken/genki/



Kota city Hospital  
こんにちは市民病院です  
〒加東市民病院 ☎42-5511

新しい看護師さん、市民病院に



西角有加さん

患者さんとたくさんお話しをして、関わりを大切にしたいと思います。まだまだ未熟な部分もありますが、よろしくおねがいします。



中 和喜さん

毎日、新しいことに会いいますが、一人前の看護師になれるように頑張ります。いつでも気軽に話しかけてください。



眞嶋香帆さん

笑顔で周りの方を幸せにすることが好きです。患者さんが自分らしく生活できるように一人ひとりに合わせた看護を提供したいです。



上西美紅さん

いつも笑顔で明るくをモットーに手厚い看護ができるように精一杯頑張ります。

## 知って安心！ 医師講演会

### 1回目 血管を若々しく保つために ～脂質異常を放置していませんか？～

- 日時 6月24日(月) 13時30分～15時
- 講師 井上医院 井上竜治さん

### 2回目 血管を若々しく保つために ～血圧が高いといわれたら～

- 日時 7月10日(水) 13時30分～15時
- 講師 田淵医院 田淵光さん

- 場所 市役所 2階 201会議室 ●申込不要 ●参加無料
- 問健康福祉部健康課(庁舎2階) 担当:大木千尋 ☎42-2800

小野市・加東市医師会による講演会は、健康づくりについて学ぶよい機会です。自分にあった予防と治療の方法が見つかります！



## 食中毒予防の3原則

### やっつける

- ①食品内部までの十分な加熱。(中心温度75度以上で1分が目安)
- ②残り物を温めるときは、混ぜながら十分加熱する。
- ③調理器具は、漂白剤や熱湯などで定期的に消毒する。

### ふさない

- ①冷蔵庫、冷凍庫のドアの開閉は素早く、少なく。
- ②冷蔵庫、冷凍庫の詰めすぎに注意。
- ③自然解凍は、さける。
- ④一度解凍したものは、再冷凍しない。
- ⑤要冷蔵、要冷凍の食品を買ったら、すぐに冷蔵庫、冷凍庫へ。
- ⑥食べ物は、室温で放置せず、すぐ冷蔵庫へ。

### つけない

- ①キッチンの衛生チェック。
- ②石鹸でのこまめな手洗。
- ③傷のある手での調理時には、使い捨て手袋を着用する。
- ④調理器具は、肉、魚用と野菜用など食材ごとに分ける。

## 夏は食中毒が発生しやすい季節

食中毒は、その原因となる細菌やウイルスが食べ物に付着し、体内へ侵入することによって発生します。特に、高温多湿となる夏は、細菌やウイルスにとっても過ごしやすい季節です。上の「食中毒予防の3原則」を心がけ、家庭での衛生習慣を身につけることが、食中毒予防の第一歩。楽しく快適に夏を過ごすためにも、日常の中で実践しましょう。



問健康福祉部健康課(庁舎2階)  
担当:上山萌 ☎43・0432

## 今月の保健センター事業

問健康福祉部健康課(庁舎2階)担当:檜原ひろみ ☎43-0432

|                 | ■日時・対象  | ■備考                     | ■場所・問い合わせ                        |
|-----------------|---|-------------------------|----------------------------------|
| 母子健康手帳交付※       | 毎週火曜日 8時30分～17時15分<br>対象 妊婦                     |                         | 健康福祉部健康課<br>(保健センター)<br>☎43-0432 |
| 4 か 月 児 健 診     | 6月27日(木) 受付 13時15分～14時<br>対象 平成31年2月生まれの乳児      |                         |                                  |
| 10 か 月 児 相 談    | 6月27日(木) 受付 9時～9時30分<br>対象 平成30年8月生まれの乳児        |                         |                                  |
| 1 歳 6 か 月 児 健 診 | 6月6日(木) 受付 13時15分～14時<br>対象 平成29年11月生まれの幼児      |                         |                                  |
| 2 歳 児 育 児 教 室   | 6月6日(木) 受付 9時～9時30分<br>対象 平成29年6月生まれの幼児         |                         |                                  |
| 3 歳 児 健 診       | 6月19日(水) 受付 13時15分～14時<br>対象 平成28年4月生まれの幼児      |                         |                                  |
| 子育て何でも相談        | 6月13日(木) 受付 9時～11時・13時30分～15時<br>対象 乳児、幼児とその保護者 |                         |                                  |
| 離乳食もぐもぐ教室       | 6月11日(火) 受付 9時30分～9時50分<br>対象 生後4～6か月児の保護者      | 参加費100円<br>申込締切 6月6日(木) |                                  |
| 育児何でもダイヤル相談     | 月～金曜日 8時30分～17時15分<br>対象 どなたでも                  |                         |                                  |
| こころの健康ホットダイヤル   | 月～金曜日 8時30分～17時15分<br>対象 どなたでも                  |                         | ☎42-2800                         |

※母子健康手帳の交付申請時に持参いただくもの

①印鑑(スタンプ印不可)②マイナンバーカード、または個人番号通知カード③運転免許証等の本人確認書類(マイナンバーカードを持参された方は不要)

健康がいちばん！

家庭での食中毒を  
予防しましょう



| ■電話予約が必要な相談                 | 日時  | 場所                                | 予約・問い合わせ  |
|-----------------------------|---|-----------------------------------|---|
| HIV(エイズ)抗体検査<br>肝炎ウイルス検査・相談 | 6月6日(木)、20日(木)<br>13時30分～14時10分               | 加東健康福祉事務所                         | 予約受付時間<br>健康管理課 ☎42-9436  |
| 専門栄養相談<br>(食事療法などの相談)       | 6月7日(金)、7月5日(金)<br>13時30分～15時                 |                                   | 健康管理課 ☎42-9365  |
| こころのケア相談                    | 6月27日(木)13時～                                  |                                   | 地域保健課 ☎42-9367  |
| 思春期・ひきこもり相談                 | 6月20日(木)13時～                                  |                                   |   |
| 弁護士 法律相談                    | 毎週火曜日13時30分～15時30分<br>相談料5,400円(無料になる場合があります) | 社福祉センター<br>※予約は各団体へ直接<br>ご連絡ください。 | 月～金曜日<br>9時30分～12時・13時～16時<br>※先着順<br>兵庫県弁護士会 ☎078-351-1233     |
| 司法書士 法律相談                   | 毎週土曜日<br>13時30分～16時30分                        |                                   | 月～金曜日<br>9時～17時<br>※相談日の前日17時まで予約可<br>兵庫県司法書士会<br>東播支部 ☎42-6534 |

| ■電話予約不要の相談       | 日時                                | 場所                           | 問い合わせ                          |
|------------------|-----------------------------------|------------------------------|--------------------------------|
| 税理士 税務相談         | 6月6日(木)、20日(木)、7月4日(木)<br>13時～16時 | 庁舎1階 相談室6                    | 近畿税理士会・社支部<br>☎0795-42-8822    |
| 障害者支援相談          | 月～金曜日<br>8時30分～17時15分             | 障害者相談支援センター<br>(庁舎1階)        | 障害者相談支援センター (庁舎1階)<br>☎43-0443 |
| 就労支援相談           |                                   | 就労支援室<br>(社福祉センター2階)         | 就労支援室 (社福祉センター2階)<br>☎43-0165  |
| 高齢者に関する相談(※1)    |                                   | 地域包括支援センター<br>(庁舎1階)         | 地域包括支援センター (庁舎1階)<br>☎43-0431  |
| 子どもの発達・何でも相談(※2) |                                   | 発達サポートセンターはぴあ<br>(社福祉センター2階) | 発達サポートセンターはぴあ<br>☎27-8100      |

(※1)高齢者に関する相談は、火曜日のみ19時15分まで受け付けます。  
(※2)医師や臨床心理士による相談もあります(要予約)。ご希望の方は、発達サポートセンターはぴあにお電話ください。

| ■総合相談  | 日時       | 場所             | 問い合わせ                    |
|--|----------|----------------|--------------------------|
| 【午前の部】10時～11時30分<br>心配ごと相談、人権相談、行政<br>相談、身体障害者相談<br>【午後の部】13時30分～15時<br>心配ごと相談 | 6月14日(金) | はぴねす滝野         | 社会福祉協議会 滝野支部<br>☎48-0800 |
|  | 6月21日(金) | 社福祉センター        | 社会福祉協議会 本部<br>☎42-2006   |
|  | 6月28日(金) | 東条公民館(とどろき荘2階) | 社会福祉協議会 東条支部<br>☎46-0911 |

※6月21日(金)の社福祉センターにおける総合相談では、母子相談、家庭児童相談、午後に知的障害者相談、こころの相談・障害相談も実施されます。

| くらしの相談コーナー   |                        | やしろショッピングパークB i o<br>2階で開催                         |
|--|------------------------|--|
| ハローワーク西脇による<br>出張就職相談                                | 6月17日(月)<br>13時～15時    | 女性のための相談 秘密厳守・無料・託児あり                              |
| 消費生活相談員による<br>消費生活相談                                 | 6月18日(火)<br>13時30分～17時 |  |
| ※行政書士による無料法律相談は6月19日(水)実施分から、<br>実施場所が多可町役場に変更になります。 |                        |  |
|  |                        | 夫婦や家族のこと、職場や地域での人間関係などのお<br>悩みについて、専門の相談員が相談に応じます。 |
|  |                        | 日 時 6月10日(月)、24日(月)<br>10時～12時、13時～16時             |
|  |                        | 場 所 やしろこどものいえ                                      |
|  |                        | 相談方法 電話、面接(50分程度、要予約)                              |
|  |                        | ☎健康福祉部福祉総務課(庁舎1階) 担当:藤井智華子 ☎43-0408                |

加東伝の助

公式Twitter

TWITTER,TWEET(ツイート)、RETWEET(リツイート)、TwitterのロゴはTwitter, Inc.またはその関連会社の登録商標です。



@kato\_dennosuke

問まちづくり政策部まちづくり創造課情報推進室 担当:丸山忠浩 ☎42-8330 FAX42-9707

| 放送開始日時             | 日 Sunday              | 放送開始日時                   | 月 Monday                                 | 火 Tuesday | 水 Wednesday | 木 Thursday  | 金 Friday | 土 Saturday |
|--------------------|-----------------------|--------------------------|--|-----------|-------------|---|----------|------------|
|                    |                       |                          |  |           |             | 5月30日   | 31日      | 6月1日       |
|                    |                       | 6時、10時<br>14時、18時<br>22時 | K C Vワイドニュース                             |           |             |   |          |            |
|                    |                       | 7時、11時<br>15時、19時<br>23時 | おはなし劇場、体操の時間                             |           |             |   |          |            |
|                    |                       | 8時、12時<br>16時、20時        | 加東フィル スプリングコンサート2019                     |           |             |   |          |            |
| 放送開始日時             | 2日                    | 放送開始日時                   | 3日                                       | 4日        | 5日          | 6日  | 7日       | 8日         |
| 6時<br>8時<br>22時    | かとう情報BOX              | 6時、10時<br>14時、18時<br>22時 | かとう情報BOX                                 |           |             | K C Vワイドニュース  |          |            |
| 7時<br>9時<br>23時    | KCVワイドニュース            | 7時、11時<br>15時、19時<br>23時 | KCVチャンネル(加東市高齢者大学 開講式)、<br>体操の時間         |           |             | おはなし劇場、体操の時間  |          |            |
| 10時～17時<br>17時～22時 | リクエストタイム<br>再放送SUNDAY | 8時、12時<br>16時、20時        | 第13回コスモス加東少年少女合唱団定期演奏会                   |           |             | アルビレオ ウィンドアンサンブル演奏会 in東条                            |          |            |
| 放送開始日時             | 9日                    | 放送開始日時                   | 10日                                      | 11日       | 12日         | 13日   | 14日      | 15日        |
| 6時<br>8時<br>22時    | かとう情報BOX              | 6時、10時<br>14時、18時<br>22時 | かとう情報BOX                                 |           |             | K C Vワイドニュース  |          |            |
| 7時<br>9時<br>23時    | KCVワイドニュース            | 7時、11時<br>15時、19時<br>23時 | 3才になりました、おはなし劇場、<br>体操の時間                |           |             | おはなし劇場、体操の時間  |          |            |
| 10時～17時<br>17時～22時 | リクエストタイム<br>再放送SUNDAY | 8時、12時<br>16時、20時        | 平成30年度上滝野・光明寺地区合同運動会、第54回岡岡地区体育祭         |           |             | 第38回河高地区運動会   |          |            |
| 放送開始日時             | 16日                   | 放送開始日時                   | 17日                                      | 18日       | 19日         | 20日   | 21日      | 22日        |
| 6時<br>8時<br>22時    | かとう情報BOX              | 6時、10時<br>14時、18時<br>22時 | かとう情報BOX                                 |           |             | K C Vワイドニュース  |          |            |
| 7時<br>9時<br>23時    | KCVワイドニュース            | 7時、11時<br>15時、19時<br>23時 | enjoy園児(泉こども園)、おはなし劇場、<br>体操の時間          |           |             | おはなし劇場、体操の時間  |          |            |
| 10時～17時<br>17時～22時 | リクエストタイム<br>再放送SUNDAY | 8時、12時<br>16時、20時        | 市民フォーラム 地域がつむぐ加東の『わ』                     |           |             | 『春のイベントを紹介します①』<br>秋津百石踊り、朝光寺鬼まつり、うれしの春のフェスティバル2019 |          |            |
| 放送開始日時             | 23日/30日               | 放送開始日時                   | 24日                                      | 25日       | 26日         | 27日   | 28日      | 29日        |
| 6時<br>8時<br>22時    | かとう情報BOX              | 6時、10時<br>14時、18時<br>22時 | かとう情報BOX                                 |           |             | K C Vワイドニュース  |          |            |
| 7時<br>9時<br>23時    | KCVワイドニュース            | 7時、11時<br>15時、19時<br>23時 | こんにちは県警です、おはなし劇場、<br>体操の時間               |           |             | おはなし劇場、体操の時間  |          |            |
| 10時～17時<br>17時～22時 | リクエストタイム<br>再放送SUNDAY | 8時、12時<br>16時、20時        | 『春のイベントを紹介します②』<br>加東市鴨川桜まつり、加東市花まつり鮎まつり |           |             | かとうフラ☆フェスタ2019                                      |          |            |

- 6月3日(月)、18日(火)、26日(水)は加東市議会定例会を放送します。
- ※6月9日(日)、23日(日)、30日(日)の10時から再放送。
- 0時から5時55分までは、ショップチャンネルが放送されています。
- 番組内容を変更する場合があります。ご了承ください。

番組案内 春のイベントを紹介します



▲秋津百石踊り

4月、5月に市内で開催された春のイベントを紹介します！  
①秋津百石踊り、朝光寺鬼まつり、うれしの春のフェスティバル2019  
放送開始日時：6月20日(木)～22日(土)8時、12時、16時、20時  
②加東市鴨川桜まつり、加東市花まつり鮎まつり  
放送開始日時：6月24日(月)～26日(水)8時、12時、16時、20時

番組案内 リクエストタイム

リクエストタイムを毎週日曜日に設けています。  
過去に放送された番組を見逃した方、もう一度番組を見たい方は、  
ぜひ、お問い合わせください!!



- **募集人数** 30人程度
- **受講料無料**（一部、実費負担あり）
- **申込締切** 6月21日（金）
- **内容** 栄養の基礎知識、調理実習、暮らしの衛生管理など
- **期間** 7月から令和2年1月まで（月1〜2回、原則水曜日開催）
- **場所** 兵庫県北播磨県民局 社総合庁舎

食生活を通じて、元気で、長生きを  
実践するための受講生を募集してい  
ます。  
自分や家族の健康、地域の健康づく  
り活動のために、栄養や健康に関する  
正しい知識を学んでみませんか。

### 食と健康ボランティア講座

- **入場無料**
- **問** 市民協働部人権協働課（庁舎1階）  
担当：長谷川武史 ☎43・0544
- **日時** 6月15日（土）19時30分
- **場所** やしろ国際学習塾
- **講師** 関西大学名誉教授  
石元清英さん
- **演題** 「これからの人権教育・啓発  
の課題ー部落問題をどう  
語り、伝えるのかー」

### 第13期加東市民人権講座

● **問** 加東健康福祉事務所 健康管理課  
☎42・9365

### 子どもの健康に寄り添うには ー楽しい歯磨きをめざそうー

- **日時** 6月25日（火）10時30分〜11時
- **場所** 兵庫教育大学 子育て支援  
ルーム「かとうGENKi」
- **定員** 20人
- **申込方法** 電話
- **対象** 未就園児の保護者
- **講師** 兵庫教育大学 教授  
高野美由紀さん

### 集まれ！未来の消防士！！

子どもたちの防火、防災意識を育む  
ために「夏休み防災体験教室」を開催  
します。

- **日時** 8月3日（土）9時〜13時
- **場所** 加東消防署
- **対象** 市内在学の小中学生
- **定員** 20人程度
- **申込方法** 窓口
- **申込期間** 7月8日（月）〜19日（金）
- **参加無料**
- ※災害発生時等は、申込受付、および  
開催できない場合があります。
- **問** 加東消防署 ☎42・0119

### 消費税軽減税率制度説明会

- **日時** 6月27日（木）、7月24日（水）  
13時30分〜14時30分
- **場所** 社納税協会 2階
- **定員** 20人
- **申込方法** 電話
- **問** 社税務署法人課税第1部門  
☎42・8263

### 加東市商工会 創業塾

マーケティングや税務の知識、助成  
金から融資による資金調達まで、起業  
のために必要な知識をじっくり学び  
ます。

- **日時** 6月28日〜8月2日の金曜日  
19時〜21時30分 ※全6回
- **場所** 加東市商工会館
- **定員** 25人
- **受講料** 1,000円
- **申込方法** 電話、ファックス、電子  
メール
- **申込期間** 6月3日（月）〜21日（金）
- **問** 加東市商工会 創業支援室  
☎42・0253 FAX 42・2299  
✉sogyo@katosci.or.jp

## 市・県民税第1期

納期限は **7月1日（月）** です。

- ・納税通知書は、6月10日（月）に発送予定です。
- ・市税の納付には、便利な口座振替制度をご利用ください。
- ・コンビニエンスストアでも納付できます。
- ・納期限後、一定期間が過ぎると督促手数料と延滞金が発生します。

● **問** 総務財政部税務課（庁舎1階）  
市・県民税 担当：藤原優子 ☎43-0396  
納付について 担当：片岡和貴 ☎43-0398

## 自転車シミュレーター

自転車シミュレーターに乗って、あなたの  
自転車運転を見直してみませんか。

- **実施日** 6月17日（月）  
10時〜12時、14時〜16時
- **場所** 市役所1階ロビー
- **問** 総務財政部防災課（庁舎4階）  
担当：片岡真子 ☎43-0402

## 加東消防署からの お知らせ



火災・救急・救助 発生件数(1/1〜4/30) 火災5件 救急631件 救助5件

## ガソリン携行缶の噴出事故にご用心

田植えシーズンが本番となり、これからガソリン携行缶から農機具などへ給油する機会が増えてきます。燃料の  
噴出など、給油中の事故を防ぐためにも、次のことに注意しましょう。

- ①ガソリン携行缶から給油する際は、必ず周囲の安全を確認する。
- ②給油する時は、必ず農機具等のエンジンを停止させる。
- ③ガソリン携行缶の蓋を開ける前に必ずエア抜きをする。
- ④ガソリン携行缶は、直射日光が当たる場所や高温になる場所に置かない。

Watch out!

## 普通救命講習

● **日時** 6月28日（金）18時〜21時 ● **場所** 加東消防署 2階 会議室 ● **定員** 10人程度（先着順）  
● **申込締切** 6月23日（日） ● **受講料** 無料

※上記以外の救命講習の開催予定については『北はりま消防本部』ホームページをご覧ください。

● **北はりま消防本部** <http://www.kitaharima119.net/>

● **問** 加東消防署救急係 ☎42-3810



## 加東警察署からののお知らせ

## テロの防止にご協力を

テロを未然に防止するためには、みなさんのご協力、情報提供  
が不可欠です。「おかしいな」「不  
審だな」と感じたときは、警察に  
通報をお願いいたします。

● **問** 加東警察署 ☎42-0110

## 東条文化会館からののお知らせ



## 社吹奏楽団2019春 ファミリーコンサート

● **日時** 6月9日（日）14時〜（開場13時15分）  
● **客演指揮** 多戸 幾久三（元NHK交響楽団 首席チューバ奏者）  
● **演奏** 社吹奏楽団 ● **ゲスト** 小野吹奏楽団  
● **入場無料**  
● **曲目** A.リード／春の獵犬  
A.リード／吹奏楽のための第2組曲  
QUEEN／QUEEN IN CONCERT 他



## はじめてのフルート教室 発表会 & 中野真理フルート演奏会

● **日時** 7月6日（土）14時〜（開場13時30分）  
● **[フルート教室発表会]**  
● **出演** フルード教室受講生（1期生、2期生、3期生）/フルード教室講師  
● **[中野真理フルート演奏会]**  
● **出演** （フルード）中野 真理 / （ピアノ）石橋 尚子  
● **入場料** 一律500円 自由席

● **問** NPO法人新しい風かとう ☎47-1500  
● **受付時間** 9時〜17時 ● **休館日** 毎週水曜日、祝日の翌日  
東条文化会館ホームページ <http://cosmic-hall.org/>

電話で簡単！  
チケット購入



## 自治会の解散について

- 自治会 サンコーポラス三草
- 解散日 4月7日

●市民協働部人権協働課（庁舎1階）  
担当：宮崎奈都子 ☎43・0544

## 狩猟免許試験（兵庫県）

免許の種類 網猟（主に鳥類）、わな猟（獣類のみ）、第一種銃猟（装薬銃、空気銃）、第二種銃猟（空気銃）

### ●申込期間

第1回試験

6月3日（月）～21日（金）

第2回試験

7月22日（月）～8月13日（火）

### ●試験日・会場

第1回試験

7月19日（金） 姫路会場

7月27日（土） 神戸会場

8月10日（土） 南あわじ会場

8月10日（土） 養父会場

※南あわじ、養父会場はわな猟試験のみ

第2回試験

9月2日（月） 姫路会場

9月7日（土） 三田会場

9月16日（月） 神戸会場

◎受験票に記載の試験日と会場で受験してください。

## おめでとございます

### 兵庫県功労者表彰

女性活動功労 南中輝代さん

加東市連合婦人会理事

学術教育功労

福田光完さん  
前兵庫教育大学学長

学術教育功労

則木豊文さん  
三田松聖高等学校校長

健康功労

坂本泰三さん  
兵庫県医師会理事

産業振興功労

長沼恒雄さん  
アスカカンパニー代表取締役社長

全国人権擁護委員連合会

会長表彰 山口廣子さん  
人権擁護委員

全国市区選挙管理委員会連合会

会長表彰 玉田有志夫さん  
前選挙管理委員会委員長

職務代理者

近畿都市選挙管理委員会連合会

会長表彰 稲岡輝代さん  
選挙管理委員会委員長

兵庫県都市選挙管理委員会連合会

会長表彰 平野隆司さん  
前選挙管理委員会委員長

### ●申込方法 持参、郵送

※郵送は、特定記録郵便に限る。

### ●申込書

市農地整備課

### ●申込先

兵庫県環境創造局鳥獣対策課  
〒650・8567

神戸市中央区下山手通5・10・1

☎078・362・3463

### ●初心者狩猟免許講習会

受験者を対象に兵庫県猟友会が初心者狩猟講習会を実施。受講は、任意で、狩猟免許試験を受験する要件ではありません。受講を希望される方は、兵庫県猟友会にお問い合わせください。

### ●受講費用 10,000円

### ●開催日時

8月3日（土）、24日（土）

9時30分～16時30分

### ●申込期間

6月25日（火）～8月7日（水）

☎一般社団法人兵庫県猟友会

☎078・361・8127

## 振り込みのお知らせ 特別障害者手当・障害児福祉手当

平成31年2月から4月まで（3か月分）の特別障害者手当・障害児福祉手当は、5月10日に指定口座に振り込みました。

なお、特別障害者手当・障害児福祉手当は平成31年4月分から次のとおり手当額が改定されました。

### 特別障害者手当

平成31年3月まで 平成31年4月から

26,940円→27,200円

### 障害児福祉手当

平成31年3月まで 平成31年4月から

14,650円→14,790円

### 重度心身障害者（児）介護手当

平成31年1月から3月まで（3か月分）の重度心身障害者（児）介護手当では、5月24日に指定口座に振り込みました。

☎健康福祉部社会福祉課（庁舎1階）

担当：細川ちひろ ☎43-0409

### 6月は児童手当

#### 現況届の提出月

児童手当を受給されている方は、毎年6月中に『現況届』を提出していただく必要があります。

この届は、毎年6月1日現在における状況を届け出てください。継続して受給できる資格があるかを確認するためのものです。

届け出がない場合は、6月分以降の支給が差し止めとなります。必ず期日までに提出してください。

届出用紙は、6月初旬に対象の各世帯に郵送します。記入方法、添付書類などの詳細は、同封の案内文をご覧ください。

### 提出締切 6月28日（金）

提出場所 庁舎1階ロビー特設カウンター、市民課

平成31年2月分から令和元年5月分までの児童手当は、6月10日（月）に指定口座に振り込みますので、入金の確認をお願いします。

☎健康福祉部福祉総務課（庁舎1階）  
担当：西角薫 ☎43・0408

### 兵庫教育大学附属図書館を ご利用ください

市民のみなさんの学習にも役立てていただくため、兵庫教育大学附属図書館は、土、日、祝日も開館しています。教育関係を中心に約36万冊の蔵書があり、教科書や学校現場から収集した教育実践資料など、教育大学ならではのコレクションも充実しています。図書館内にある教材文化資料館では、2019年前期展として、8月30日（金）まで「人と木のひとときー就学前教育におけるESDとおもちゃー」展を開催しています。

◎図書の貸し出しを希望される方には、「図書館利用証」を発行します。発行には、住所、名前が確認できるものとカード発行料510円が必要です。

### ●開館時間

平日 8時30分～22時

土、日、祝日 10時～17時

※臨時に休館する場合がありますので、ホームページ等でご確認ください。

☎兵庫教育大学附属図書館  
44・2062

## 文芸かとう

### 【俳句】

東条俳句同好会

消火器の期限切れたる端午

かな 出井なつ子

継目深き堂の柱や葉降る

惺窩像名残りの花の中にあ

り 土肥 文字

野の花を摘みて甘茶の花見

堂 萩原 寿子

芽起しの雨に烟れる丹波か

な 松山はつ子

鰐口の綱縋ひをれば雉の声

舟運で栄えし裔の飾武具

森 由香里

空魚籠を置きて緑陰ゆたか

なり 西原 和孝

牛の爪切りたるあとの茶摘

唄 桂 ひろし

【川柳】 滝野川柳同好会

釜の飯くってないけど皆仲

間 大久保利政

世界地図画面を広げどこの

国 佐藤真知子

風に揺れ桜笑いて令和待つ

縦糸と横糸で織る半世紀

谷口 尚

ボランティア余生いきがい

楽しんで 松尾美智子

来世かけ猪は泳いで向こう

島 阿江 勝義

言い訳が多くだんだん腹が

立つ 芹生 尚美

軽快な洒落の一言座が和む

丸山 一之

今日だけは素直な心震災忌

ない高齢者 神戸 治

【短歌】 社短歌会

そよ風は黄色めざしてやっ

てくる菜の花タンポポ園児

の帽子 稲岡みさ子

聞き慣れぬ令和の元号はじ

まれり国民の夢いくつかの

せて 高松 倫子

ご破算でねがひましてはと

いふやうにさくらの園へ人

らかけ出す 上月しげ子

留学の夢をかなへて姪の子

は桜をあとにけふアメリカ

へ 藤原 鈴三

くるくると円を描きて綿菓

子のふわりふわふわ幼なに

もどる 田中 千秋

好みなる弥勒菩薩は片膝を

思慮する如く細き脚くむ

ジジババにゆったり声かく

る若者がそこにいるだけは

なやぐ空間 石井 洋子

熱こめて世情切りたる田中

節聞けなくなりぬ桜散る日

に 池見 清美

先生の花に埋もれし貌のち

いさくなるもやはらかにみ

ゆ 山野 公子

春やよひ小さき雛を部屋毎

に飾りてひとり心足らへり

藤井 貞子



## 初夏迎え、活気あふれる 加東市内



- |   |         |           |
|---|---------|-----------|
| 1 | 1. 鮎まつり | 2. 花まつり   |
| 3 | 2       | 3. 秋津百石踊り |
|   | 4       | 4. 鬼追踊    |

## 祝う新元号 様々なカタチで



5月1日 書道パフォーマンス  
社高校書道部／社ショッピングパークBio

力強く筆を運び、新しい時代への想いを記した社高校書道部。新しい時代を作るのは、まさに新しい時代を生きる私達。恐れず迷わず自分らしい足跡を残していきたい。



5月7日 令和の人文字  
加東市職員有志／ヤシロメモリアルガーデン

始業前、加東市職員有志がヤシロメモリアルガーデンに集合。祝令和の人文字を形作った。

メイキング動画



<https://youtu.be/C5T66q7p2gg>



6月5日 新元号おめでとう給食  
加東市学校給食センター

改元をお祝いし、和食給食に赤飯と新元号紅白ゼリーを提供。メニューは次のとおり、

赤飯

鰻のつみれ汁

鯖の味噌たれかけ

根菜のごま酢サラダ

新元号紅白ゼリー

牛乳



# 人のうごき

令和元年 5 月 15 日まで掲載希望届出分  
敬称略

## おめでた

|         |          |       |      |                               |  |
|---------|----------|-------|------|-------------------------------|--|
| おかだ     | しゅんた     |       |      |                               |  |
| 岡田      | 隼汰       | (天神)  | 3/26 | 英樹・めぐみ                        |  |
| よしだ     | あんな      |       |      |                               |  |
| 吉田      | 杏那       | (梶原)  | 4/11 | 雄太・美代子                        |  |
| たなか     | せひい      |       |      |                               |  |
| 田中      | 朱桜       | (下三草) | 4/11 | 林 駿赫・杏奈                       |  |
| やまもと    | そうた      |       |      |                               |  |
| 山本      | 蒼大       | (喜田)  | 4/12 | 浩平・智絵                         |  |
| すえひろ    | いつき      |       |      |                               |  |
| 末廣      | 稜騎       | (山国)  | 4/12 | 則樹・知恵                         |  |
| ふじわら    | はづき      |       |      |                               |  |
| 藤原      | 蓮月       | (沢部)  | 4/16 | 有貴・朱里                         |  |
| のがみ     | しん       |       |      |                               |  |
| 野上      | 慎        | (桜台)  | 4/18 | 哲・玉枝                          |  |
|         | りん       |       |      |                               |  |
|         | 凛        |       |      |                               |  |
| ふじわら    | りと       |       |      |                               |  |
| 藤原      | 璃翔       | (社)   | 4/19 | 恵太・一菜                         |  |
| ふじわら    | ゆうだい     |       |      |                               |  |
| 藤原      | 悠大       | (南山)  | 4/19 | 昌樹・八重子                        |  |
| きのの     | あおい      |       |      |                               |  |
| 岸野      | 蒼生       | (社)   | 4/21 | 大悟・真裕子                        |  |
| はやし     | さくら      |       |      |                               |  |
| 林       | 咲良       | (下滝野) | 4/22 | 和也・陽子                         |  |
| アリンガイ   | ユウチ      |       |      |                               |  |
| ARUNGAY | MINDANAO | (家原)  | 4/23 | MARVIN PATIO・MARY JOY MINDAWO |  |
| なかうえ    | けんと      |       |      |                               |  |
| 中植      | 健斗       | (梶原)  | 4/23 | 大樹・奈々                         |  |
| たぶち     | あおい      |       |      |                               |  |
| 田渕      | 葵大       | (南山)  | 4/24 | 晃・寛子                          |  |
| はせがわ    | みれい      |       |      |                               |  |
| 長谷川     | 心玲       | (社)   | 4/30 | 佑太・琴子                         |  |
| たなか     | こはる      |       |      |                               |  |
| 田中      | 小遥       | (社)   | 5/3  | 源・あずさ                         |  |
| きしもと    | えな       |       |      |                               |  |
| 岸本      | 依奈       | (高岡)  | 5/5  | 博光・味耶                         |  |
| いしい     | めい       |       |      |                               |  |
| 石井      | 芽依       | (喜田)  | 5/6  | 隆昭・めぐみ                        |  |

## おくやみ

|       |      |         |      |    |  |
|-------|------|---------|------|----|--|
| まつもと  | むつこ  |         |      |    |  |
| 松本    | 睦子   | (新定)    | 4/15 | 90 |  |
| かげやま  | こ    |         |      |    |  |
| 陰山    | みつ子  | (河高)    | 4/18 | 85 |  |
| ふじもと  | ひさこ  |         |      |    |  |
| 藤本    | 久子   | (松尾)    | 4/19 | 79 |  |
| ふくい   | つねこ  |         |      |    |  |
| 福居    | 恒子   | (大門)    | 4/20 | 88 |  |
| こばやし  | のぶあき |         |      |    |  |
| 小林    | 信昭   | (河高)    | 4/21 | 88 |  |
| くぼ    | こ    |         |      |    |  |
| 久保    | はる子  | (吉井)    | 4/21 | 95 |  |
| やまもと  | よしゑ  | (家原)    | 4/26 | 94 |  |
| 山本    | ひろし  |         |      |    |  |
| はやし   | 弘士   | (下滝野)   | 4/29 | 87 |  |
| ふじわら  | しずこ  |         |      |    |  |
| 藤原    | 静子   | (社)     | 5/2  | 92 |  |
| かわむら  | のぶこ  |         |      |    |  |
| 河村    | 信子   | (下久米)   | 5/2  | 76 |  |
| まるやま  | かんじ  |         |      |    |  |
| 丸山    | 幹二   | (上滝野)   | 5/4  | 86 |  |
| たかせ   | まさゆき |         |      |    |  |
| 高瀬    | 雅行   | (吉馬)    | 5/6  | 83 |  |
| かながわ  | ちづこ  |         |      |    |  |
| 金川    | 千鶴子  | (馬瀬)    | 5/8  | 92 |  |
| ひがしじま | こうき  |         |      |    |  |
| 東嶋    | 孝記   | (永福)    | 5/9  | 81 |  |
| たかはし  | さだこ  |         |      |    |  |
| 高橋    | 貞子   | (ひろのが丘) | 5/10 | 77 |  |
| ちようだ  | ちづこ  |         |      |    |  |
| 長田    | 千鶴子  | (横谷)    | 5/10 | 94 |  |
| きしもと  | ひでこ  |         |      |    |  |
| 岸本    | 英子   | (上田)    | 5/11 | 90 |  |

## 連携協定を締結

# 大塚製薬 × 加東市

北播磨地域で初となる大塚製薬株式会社との連携協定を締結。4月16日に調印式を行いました。

この度締結した連携協定は、健康づくり、スポーツ振興、災害時の物的支援など多岐にわたる分野で連携を深めていくほか、医療関連事業で培われた同社のノウハウをもとに低栄養や熱中症予防の啓発に活かすなど、健やかで、安全安心な市民生活を幅広くサポートするものとなっています。



## 100歳おめでとございます



### 廣畑やすゑさん(藤田)

大正8年4月19日生まれ

お孫さんやひ孫さんに会うことを楽しみにされています。

市内 100歳以上の方 33人

(男性2人／女性31人)令和元年5月15日時点

### 加東市指定文化財に

## 木造獅子・狛犬



厚利地区の山王神社本殿修理事業に伴う調査によって発見されました。全部で5躯遺されており、大型のもの2躯、小型のもの3躯で構成されています。いずれの個体も躯体を1本の木材から削り出す手法で制作されており、大型のものは体毛の彫り方や躯体の背を高く造る特徴などから鎌倉時代頃の作例と推定され、その他の小型のものは南北朝～室町時代のものと考えられます。

### 男女比

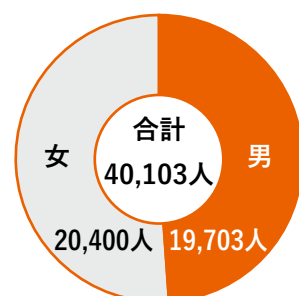

人 口 40,103人 (前月比 -12)

世帯数 16,725世帯(前月比 +2)

令和元年5月20日現在