ID	34360173 -1	ため池名	八幡池	所在地	加東市永福王子ノ谷1701				
堤高 (m)	3.4	貯水量 (千m3)	1.5	緯度	34° 54′ 23.54″ N	経度	135° 5′ 13.31″ E	判定	無

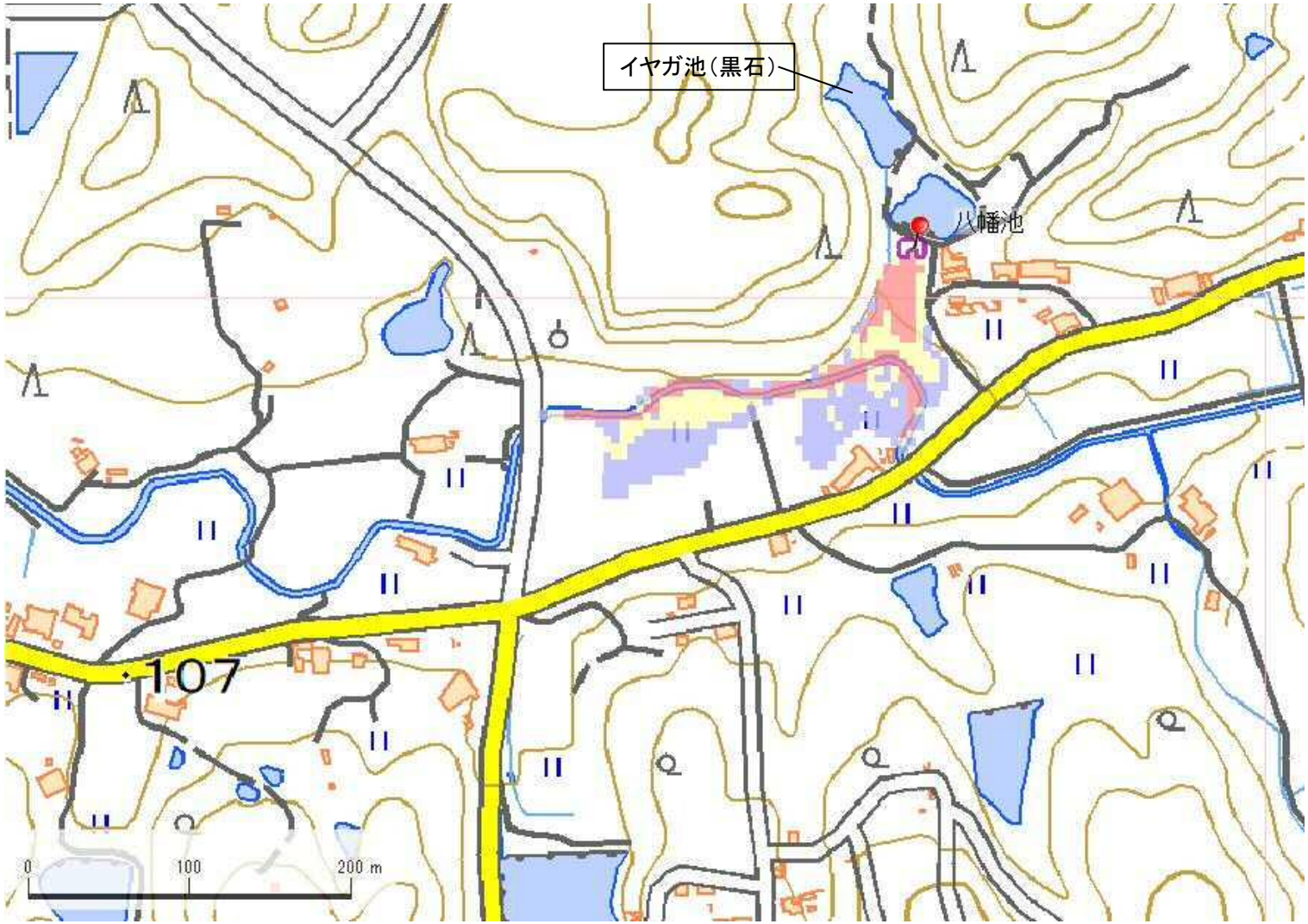

解析貯水量計算(上流側関連ため池含む)		
ID	池名	貯水量 (千m3)
34360166	イヤガ池(黒石)	1.5
34360173	八幡池	1.5
解析貯水量計		3.0

【浸水面積(ha)】

歩行可能	0.5 ha
歩行困難	0.3 ha
歩行不可能	0.3 ha

歩行困難度
- 可能
- 困難
- 不可能

この地図の作成に当たっては、国土地理院長の承認を得て、同院発行の基盤地図情報及び電子地形図(タイル)を使用した。(承認番号 令元情使、第326号)

ID	34360167	ため池名	新林池	所在地	加東市永福ウテビ1124				
堤高 (m)	3.0	貯水量 (千m3)	0.3	緯度	34° 54′ 50.73″ N	経度	135° 6′ 2.88″ E	判定	無

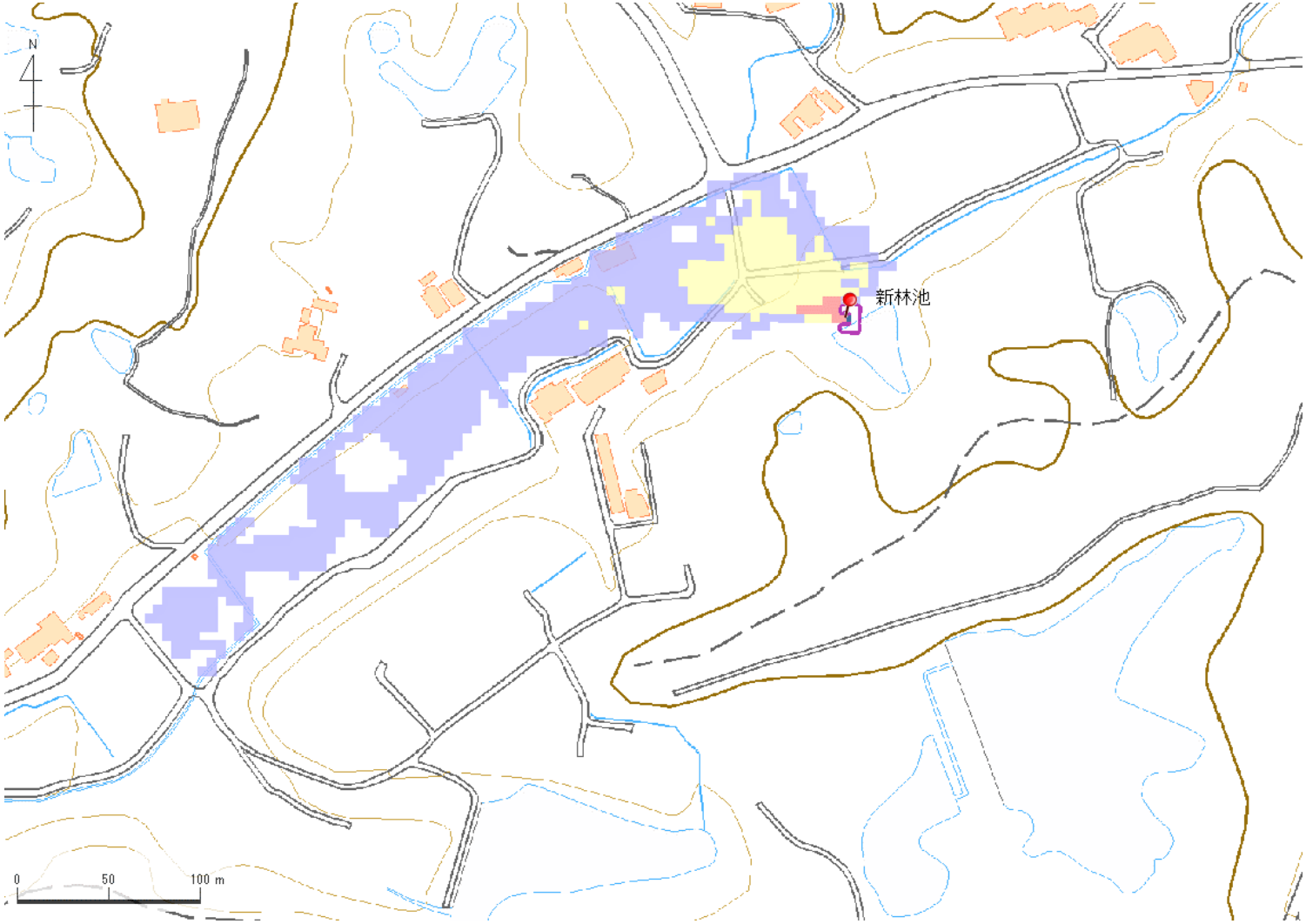

解析貯水量計算(上流側関連ため池含む)		
ID	池名	貯水量 (千m3)
解析貯水量計		

【浸水面積(ha)】

歩行可能	1.7 ha
歩行困難	0.4 ha
歩行不可能	0.0 ha

歩行困難度
- 可能
- 困難
- 不可能

この地図の作成に当たっては、国土地理院長の承認を得て、同院発行の基盤地図情報及び電子地形図(タイル)を使用した。(承認番号 令元情使、第635号)

ID	34360168	ため池名	ソッケ池（長谷）	所在地	加東市永福ソッケ1753				
堤高（m）	4.4	貯水量（千m3）	2.5	緯度	34° 54′ 20.94″ N	経度	135° 5′ 0.72″ E	判定	有

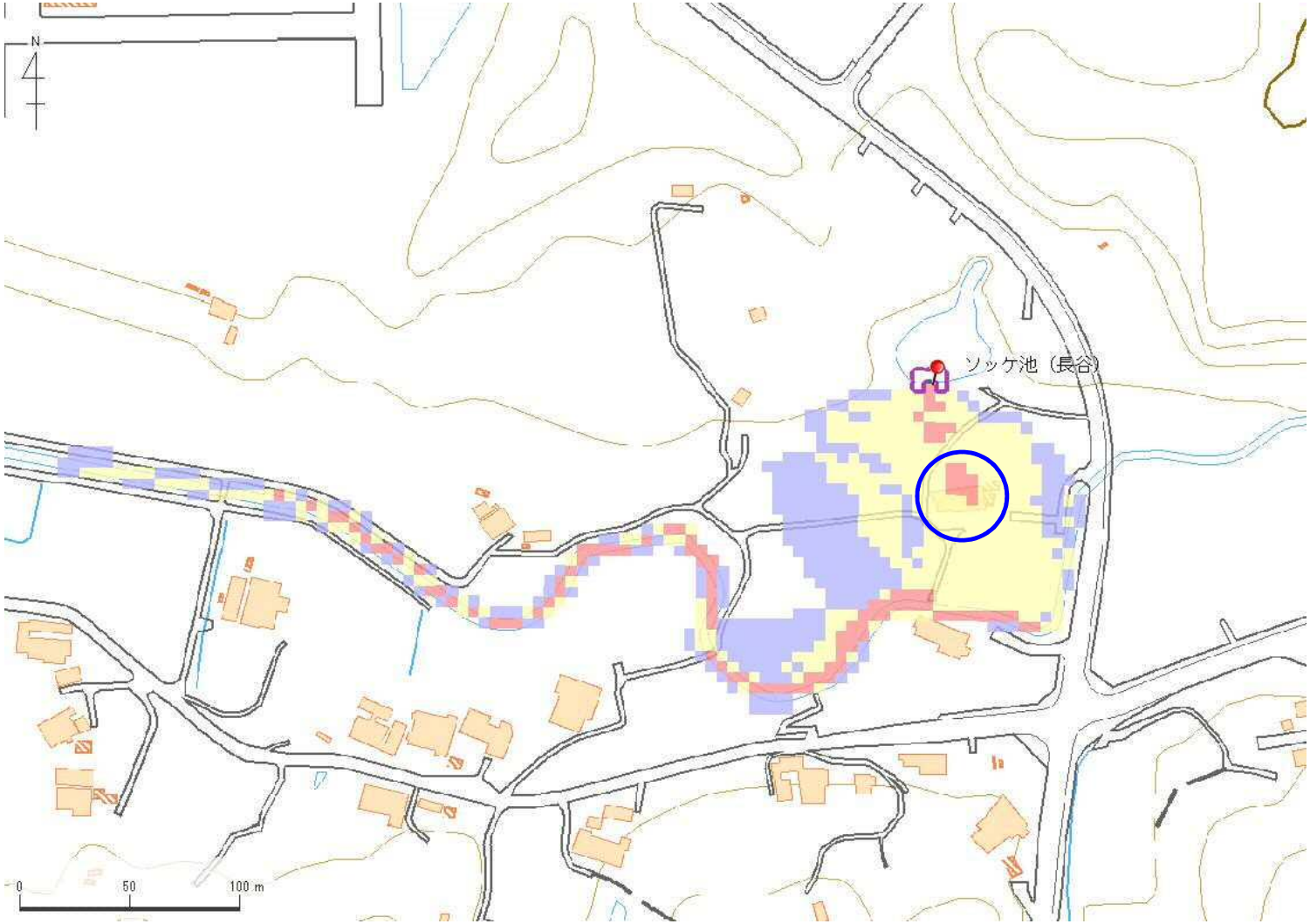

解析貯水量計算(上流側関連ため池含む)		
ID	池名	貯水量（千m3）
解析貯水量計		

【浸水面積(ha)】

歩行可能	－
歩行困難	－
歩行不可能	－

歩行困難度
- 可能
- 困難
- 不可能

この地図の作成に当たっては、国土地理院長の承認を得て、同院発行の基盤地図情報及び電子地形図（タイル）を使用した。（承認番号 令元情使、第635号）

ID	34360168	ため池名	ソッケ池（長谷）	所在地	加東市永福ソッケ1753				
堤高（m）	4.4	貯水量（千m3）	2.5	緯度	34° 54′ 20.94″ N	経度	135° 5′ 0.72″ E	判定	有

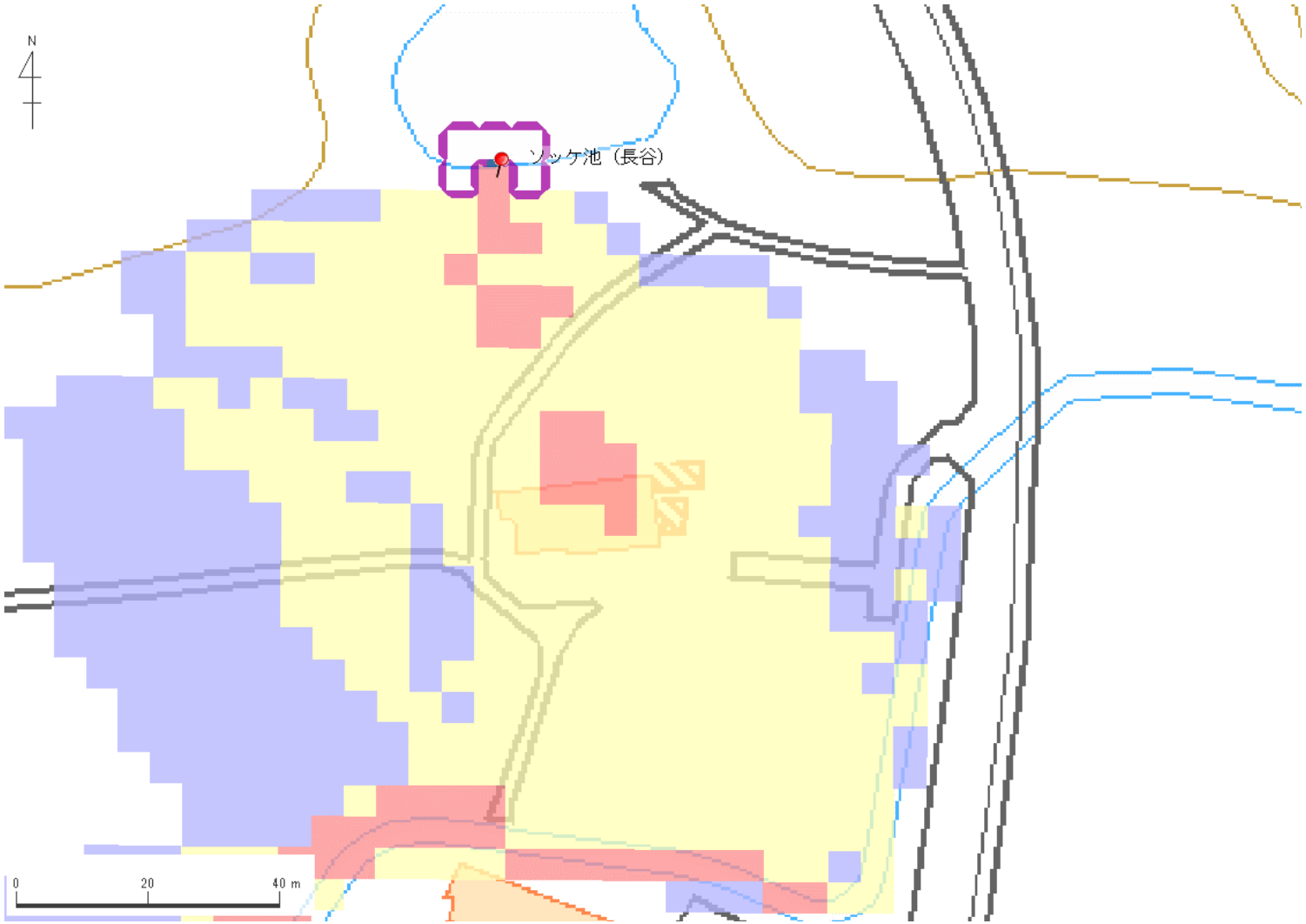

解析貯水量計算(上流側関連ため池含む)		
ID	池名	貯水量（千m3）
解析貯水量計		

【浸水面積(ha)】

歩行可能	−
歩行困難	−
歩行不可能	−

歩行困難度

- 可能
- 困難
- 不可能

この地図の作成に当たっては、国土地理院長の承認を得て、同院発行の基盤地図情報及び電子地形図（タイル）を使用した。（承認番号 令元情使、第635号）

ID	34360169	ため池名	愛宕池	所在地	加東市永福ヒラマ1408-54				
堤高 (m)	3.3	貯水量 (千m3)	1.7	緯度	34° 54′ 48.81″ N	経度	135° 5′ 39.78″ E	判定	無

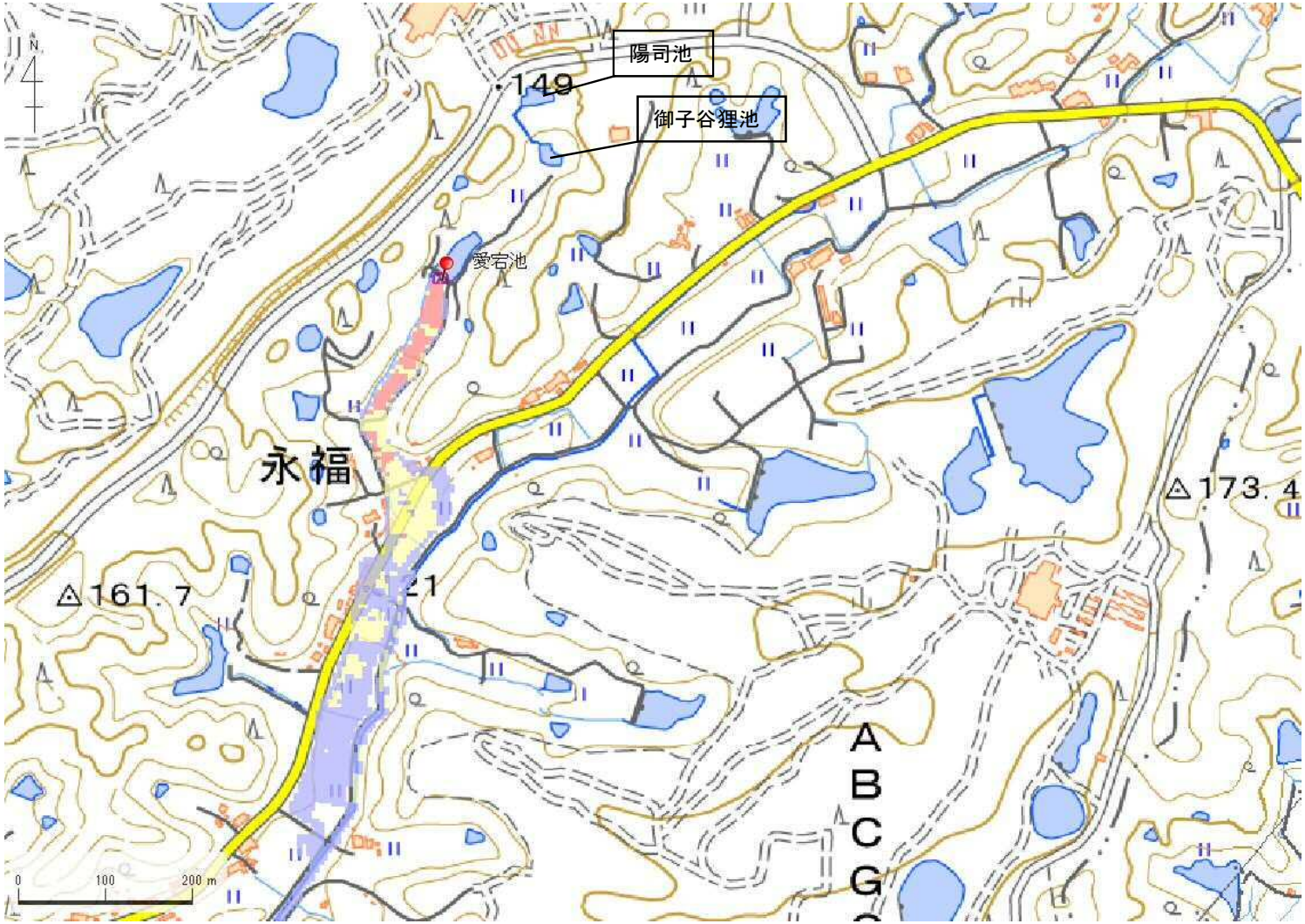

解析貯水量計算(上流側関連ため池含む)		
ID	池名	貯水量 (千m3)
34360176	陽司池	0.8
34360170	御子谷狸池	0.4
34360169	愛宕池	1.7
解析貯水量計		2.9

【浸水面積(ha)】

歩行可能	2.5 ha
歩行困難	1.0 ha
歩行不可能	0.4 ha

歩行困難度
- 可能
- 困難
- 不可能

この地図の作成に当たっては、国土地理院長の承認を得て、同院発行の基盤地図情報及び電子地形図(タイル)を使用した。(承認番号 令元情使、第635号)

ID	34360169	ため池名	愛宕池	所在地	加東市永福ヒラマ1408-54				
堤高 (m)	3.3	貯水量 (千m3)	1.7	緯度	34° 54′ 48.81″ N	経度	135° 5′ 39.78″ E	判定	無

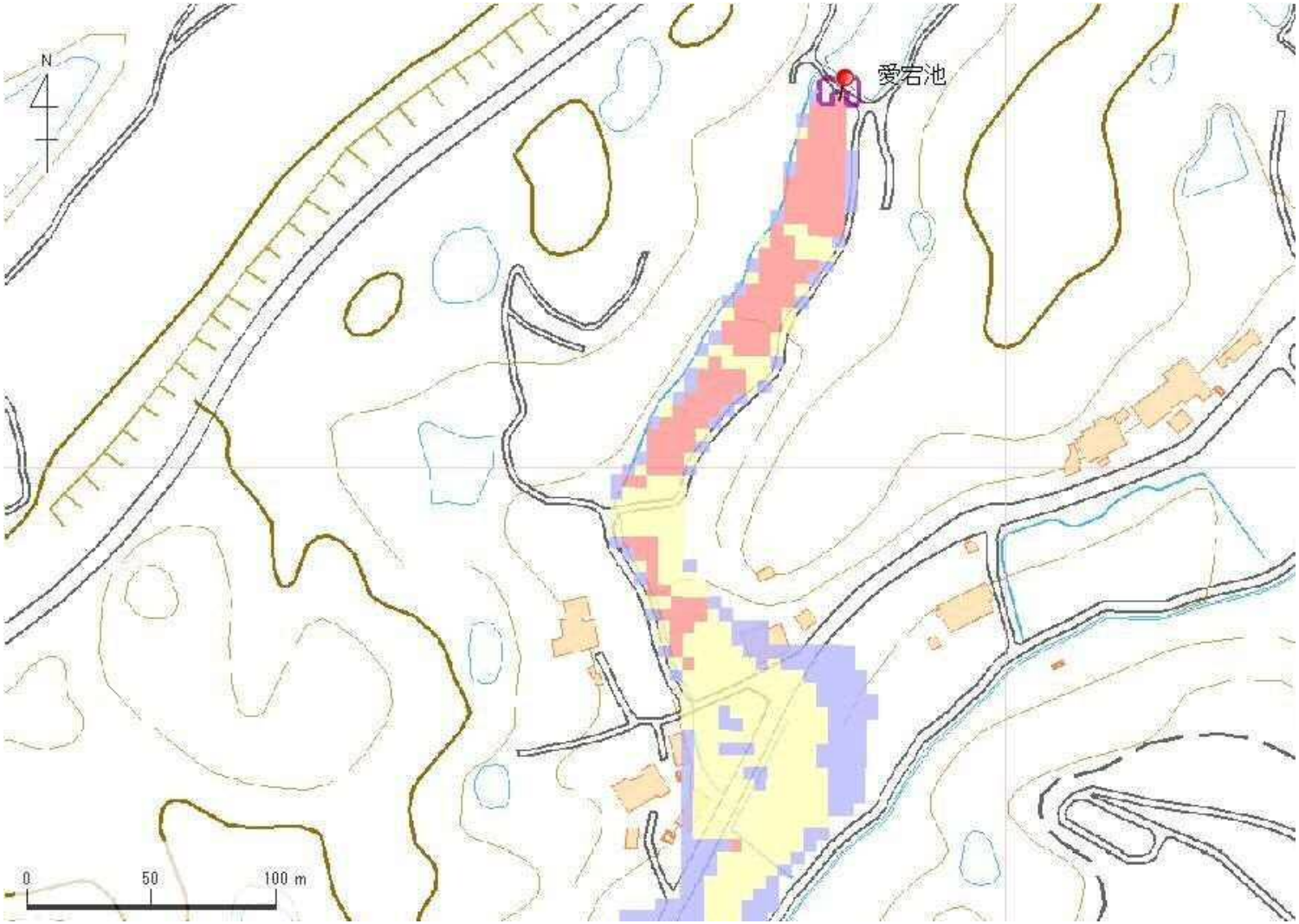

解析貯水量計算(上流側関連ため池含む)		
ID	池名	貯水量 (千m3)
34360176	陽司池	0.8
34360170	御子谷狸池	0.4
34360169	愛宕池	1.7
解析貯水量計		2.9

【浸水面積(ha)】

歩行可能	2.5 ha
歩行困難	1.0 ha
歩行不可能	0.4 ha

歩行困難度
- 可能
- 困難
- 不可能

この地図の作成に当たっては、国土地理院長の承認を得て、同院発行の基盤地図情報及び電子地形図(タイル)を使用した。(承認番号 令元情使、第635号)

ID	34360171	ため池名	御子谷中池	所在地	加東市永福ヒラマ1472				
堤高 (m)	3.2	貯水量 (千m3)	1.0	緯度	34° 54′ 43.54″ N	経度	135° 5′ 34.17″ E	判定	無

解析貯水量計算(上流側関連ため池含む)		
ID	池名	貯水量 (千m3)
解析貯水量計		

【浸水面積(ha)】

歩行可能	1.3 ha
歩行困難	0.6 ha
歩行不可能	0.1 ha

歩行困難度
- 可能
- 困難
- 不可能

この地図の作成に当たっては、国土地理院長の承認を得て、同院発行の基盤地図情報及び電子地形図(タイル)を使用した。(承認番号 令元情使、第635号)

ID	34360171	ため池名	御子谷中池	所在地	加東市永福ヒラマ1472				
堤高 (m)	3.2	貯水量 (千m3)	1.0	緯度	34° 54′ 43.54″ N	経度	135° 5′ 34.17″ E	判定	無

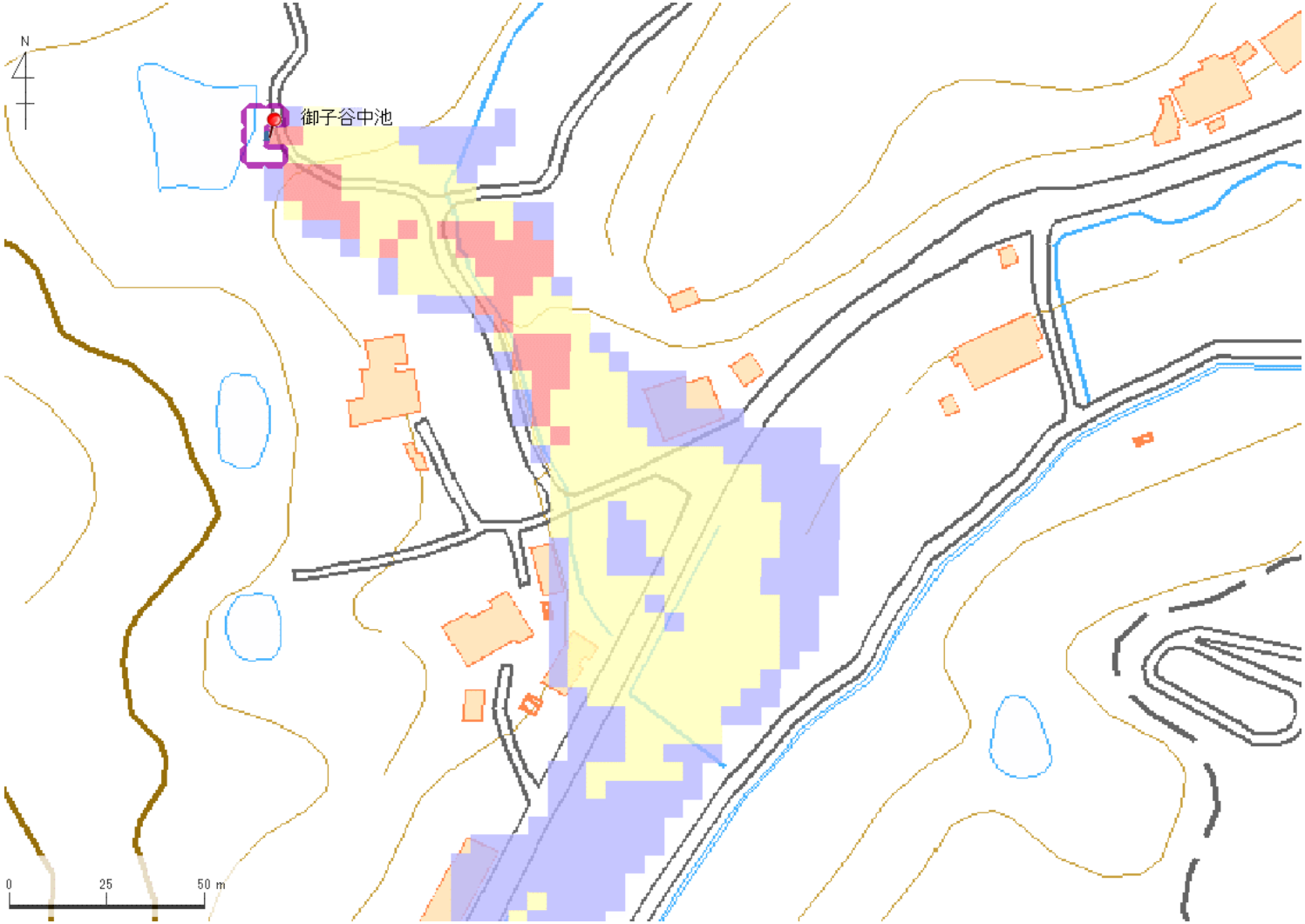

解析貯水量計算(上流側関連ため池含む)		
ID	池名	貯水量 (千m3)
解析貯水量計		

【浸水面積(ha)】

歩行可能	1.3 ha
歩行困難	0.6 ha
歩行不可能	0.1 ha

歩行困難度
- 可能
- 困難
- 不可能

この地図の作成に当たっては、国土地理院長の承認を得て、同院発行の基盤地図情報及び電子地形図(タイル)を使用した。(承認番号 令元情使、第635号)

ID	34360172	ため池名	池町池	所在地	加東市永福マヘ田142				
堤高 (m)	1.2	貯水量 (千m3)	1.0	緯度	34° 54′ 19.24″ N	経度	135° 4′ 17.6″ E	判定	無

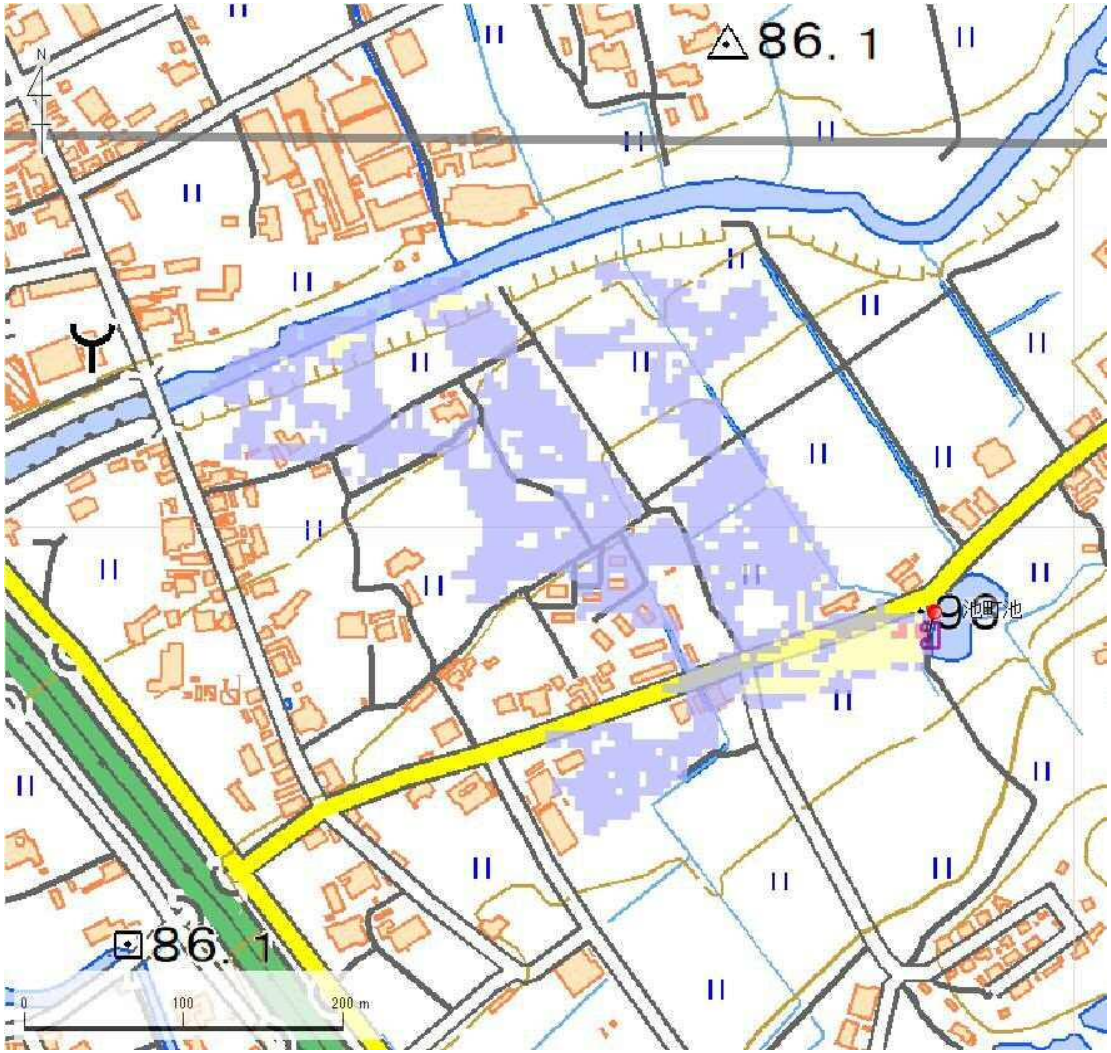

解析貯水量計算(上流側関連ため池含む)		
ID	池名	貯水量 (千m3)
解析貯水量計		0.0

【浸水面積(ha)】

歩行可能	3.9 ha
歩行困難	0.4 ha
歩行不可能	0.0 ha

歩行困難度
- 可能
- 困難
- 不可能

この地図の作成に当たっては、国土地理院長の承認を得て、同院発行の基盤地図情報及び電子地形図(タイル)を使用した。(承認番号 令元情使、第326号)

ID	34360173 -2	ため池名	八幡池	所在地	加東市永福王子ノ谷1701				
堤高 (m)	3.4	貯水量 (千m3)	1.5	緯度	34° 54′ 23.54″ N	経度	135° 5′ 13.31″ E	判定	無

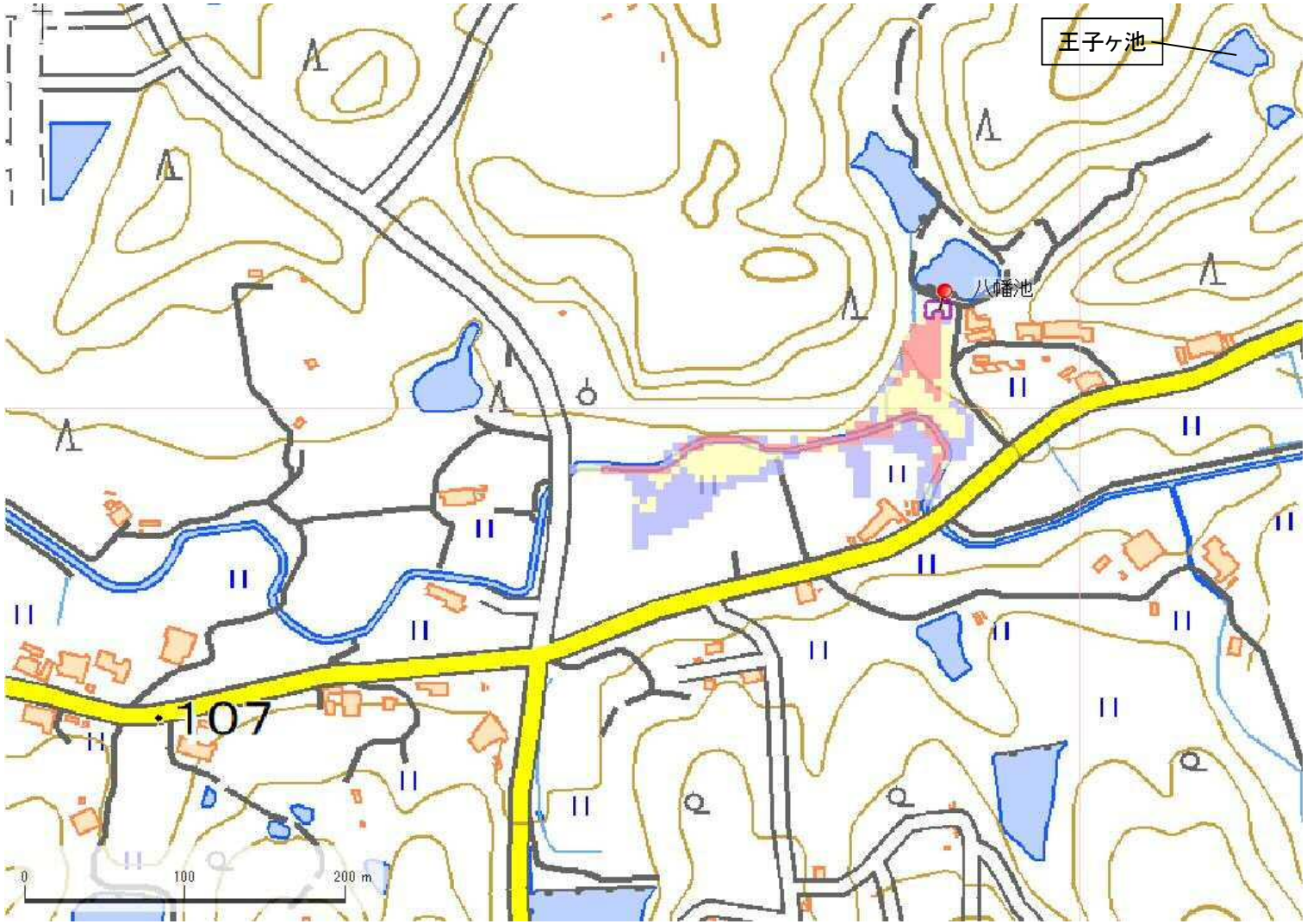

解析貯水量計算(上流側関連ため池含む)		
ID	池名	貯水量 (千m3)
34360174	王子ヶ池	0.7
34360173	八幡池	1.5
解析貯水量計		2.2

【浸水面積(ha)】

歩行可能	0.4 ha
歩行困難	0.3 ha
歩行不可能	0.3 ha

歩行困難度
- 可能
- 困難
- 不可能

この地図の作成に当たっては、国土地理院長の承認を得て、同院発行の基盤地図情報及び電子地形図(タイル)を使用した。(承認番号 令元情使、第326号)

ID	34360175	ため池名	下り松池	所在地	加東市永福下り松1336				
堤高（m）	4.0	貯水量（千m3）	2.5	緯度	34° 54′ 54.34″ N	経度	135° 5′ 54.2″ E	判定	有

解析貯水量計算(上流側関連ため池含む)		
ID	池名	貯水量（千m3）
解析貯水量計		

【浸水面積(ha)】

歩行可能	－
歩行困難	－
歩行不可能	－

歩行困難度

- 可能
- 困難
- 不可能

この地図の作成に当たっては、国土地理院長の承認を得て、同院発行の基盤地図情報及び電子地形図（タイル）を使用した。（承認番号 令元情使、第635号）

ID	34360175	ため池名	下り松池	所在地	加東市永福下り松1336				
堤高（m）	4.0	貯水量（千m3）	2.5	緯度	34° 54′ 54.34″ N	経度	135° 5′ 54.2″ E	判定	有

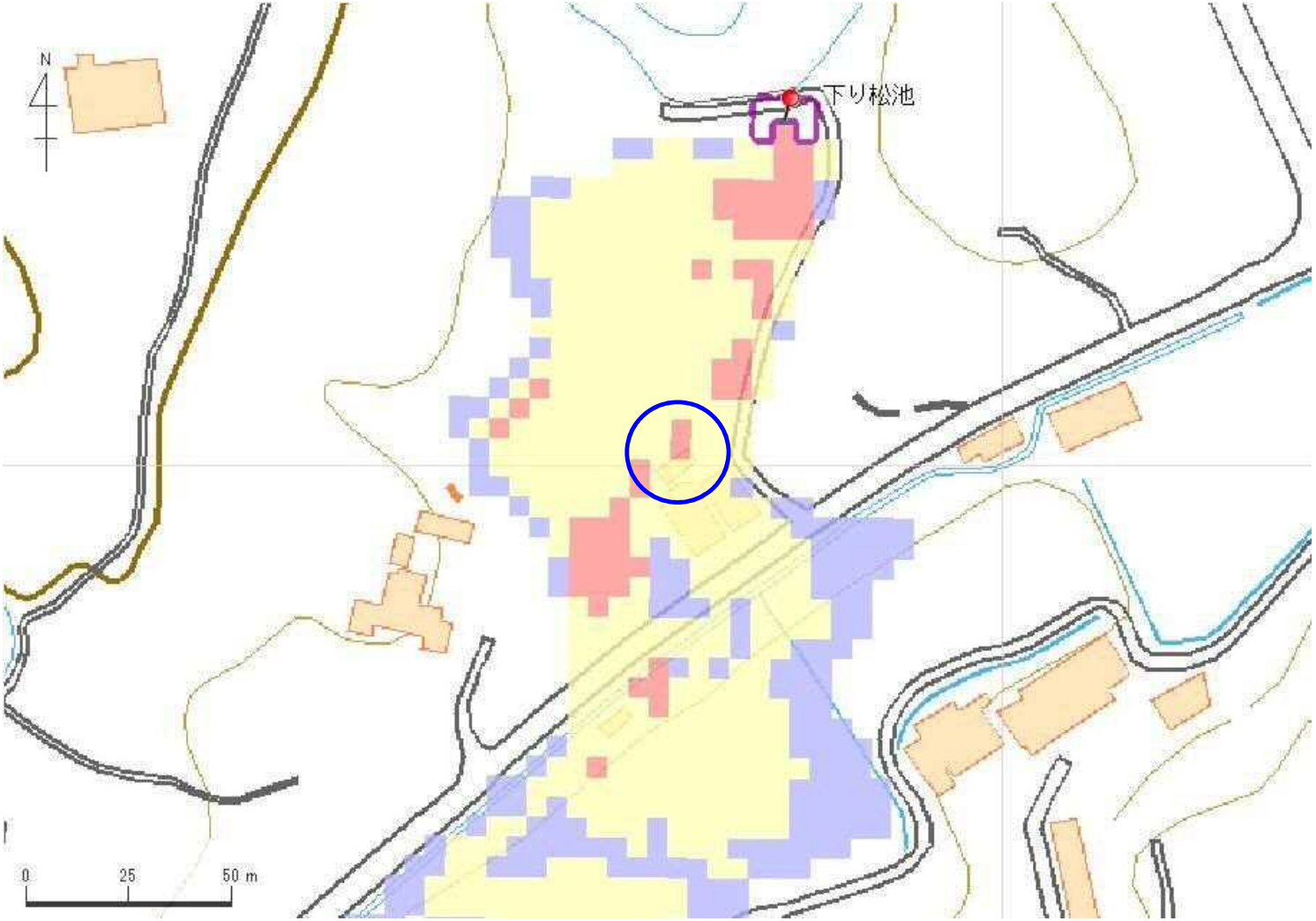

解析貯水量計算(上流側関連ため池含む)		
ID	池名	貯水量（千m3）
解析貯水量計		

【浸水面積(ha)】

歩行可能	－
歩行困難	－
歩行不可能	－

歩行困難度
- 可能
- 困難
- 不可能

この地図の作成に当たっては、国土地理院長の承認を得て、同院発行の基盤地図情報及び電子地形図（タイル）を使用した。（承認番号 令元情使、第635号）

ID	34360177	ため池名	松ヶ谷池	所在地	加東市永福岩ヶ谷691				
堤高（m）	7.1	貯水量（千m3）	9.0	緯度	34° 54′ 1.33″ N	経度	135° 5′ 28.77″ E	判定	有

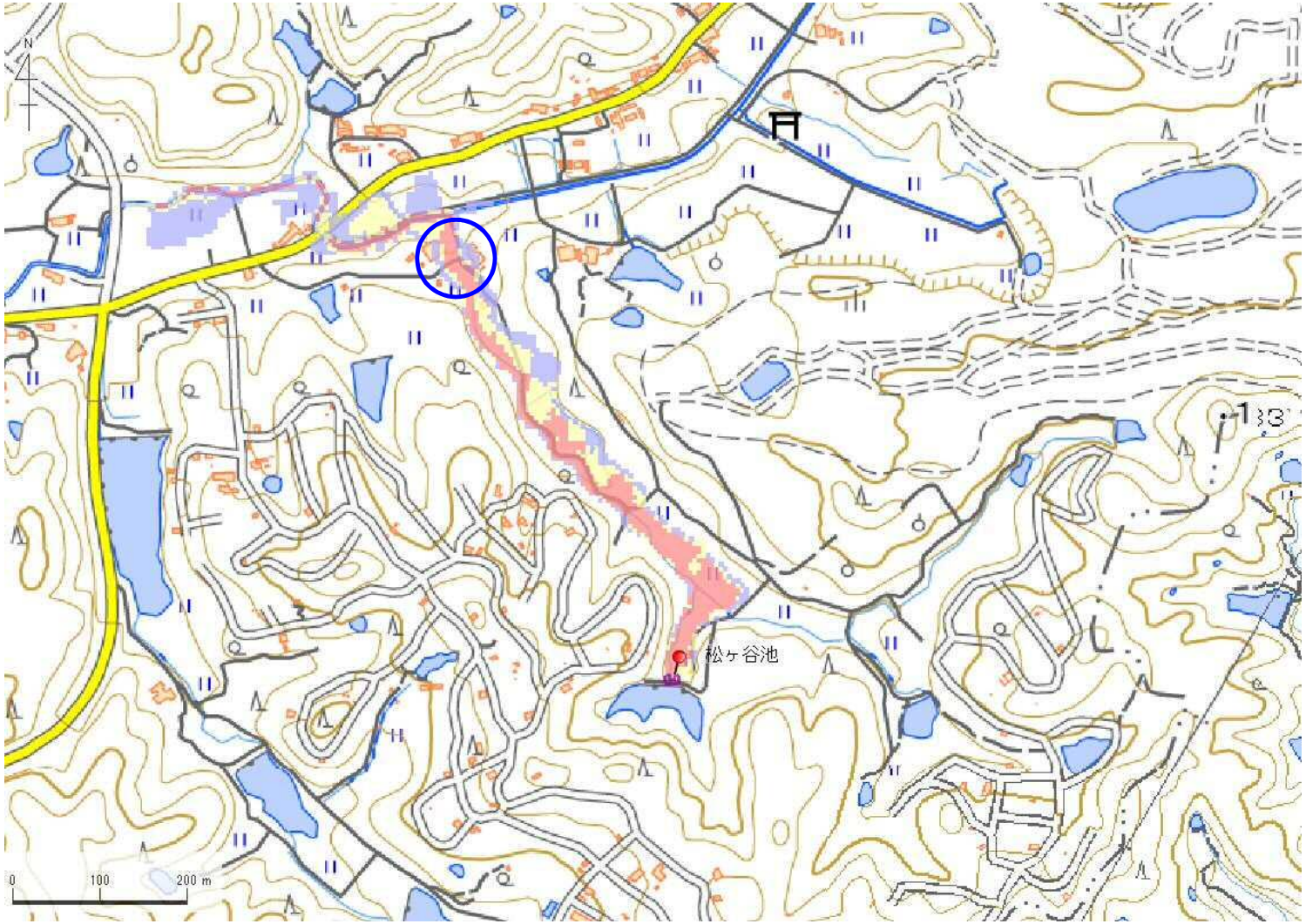

解析貯水量計算(上流側関連ため池含む)		
ID	池名	貯水量（千m3）
解析貯水量計		

【浸水面積(ha)】

歩行可能	－
歩行困難	－
歩行不可能	－

歩行困難度

- 可能
- 困難
- 不可能

この地図の作成に当たっては、国土地理院長の承認を得て、同院発行の基盤地図情報及び電子地形図（タイル）を使用した。（承認番号 令元情使、第635号）

ID	34360177	ため池名	松ヶ谷池	所在地	加東市永福岩ヶ谷691				
堤高 (m)	7.1	貯水量 (千m3)	9.0	緯度	34° 54′ 1.33″ N	経度	135° 5′ 28.77″ E	判定	有

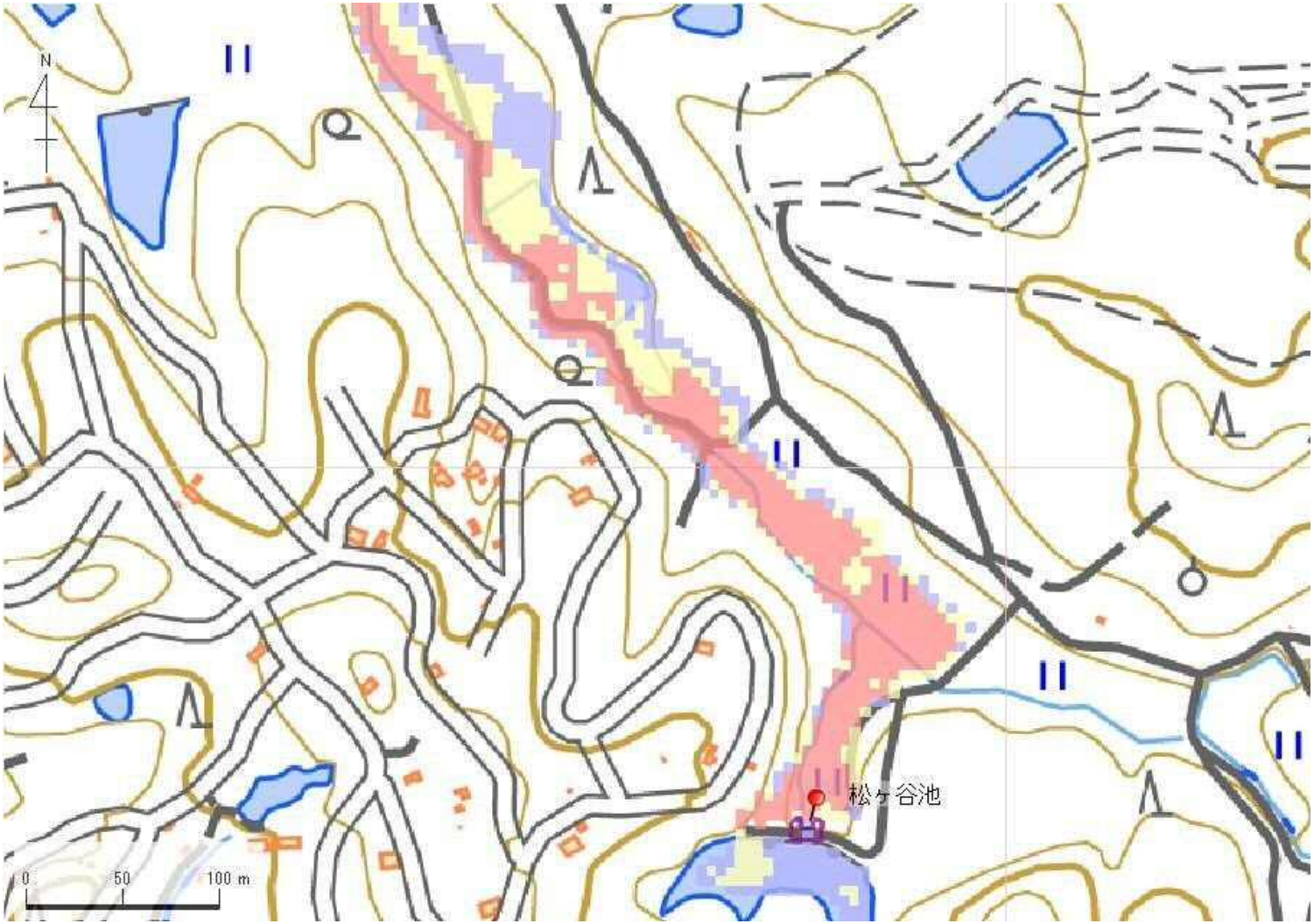

解析貯水量計算(上流側関連ため池含む)		
ID	池名	貯水量 (千m3)
解析貯水量計		

【浸水面積(ha)】

歩行可能	−
歩行困難	−
歩行不可能	−

歩行困難度

- 可能
- 困難
- 不可能

この地図の作成に当たっては、国土地理院長の承認を得て、同院発行の基盤地図情報及び電子地形図(タイル)を使用した。(承認番号 令元情使、第635号)

ID	34360177	ため池名	松ヶ谷池	所在地	加東市永福岩ヶ谷691				
堤高（m）	7.1	貯水量（千m3）	9.0	緯度	34° 54′ 1.33″ N	経度	135° 5′ 28.77″ E	判定	有

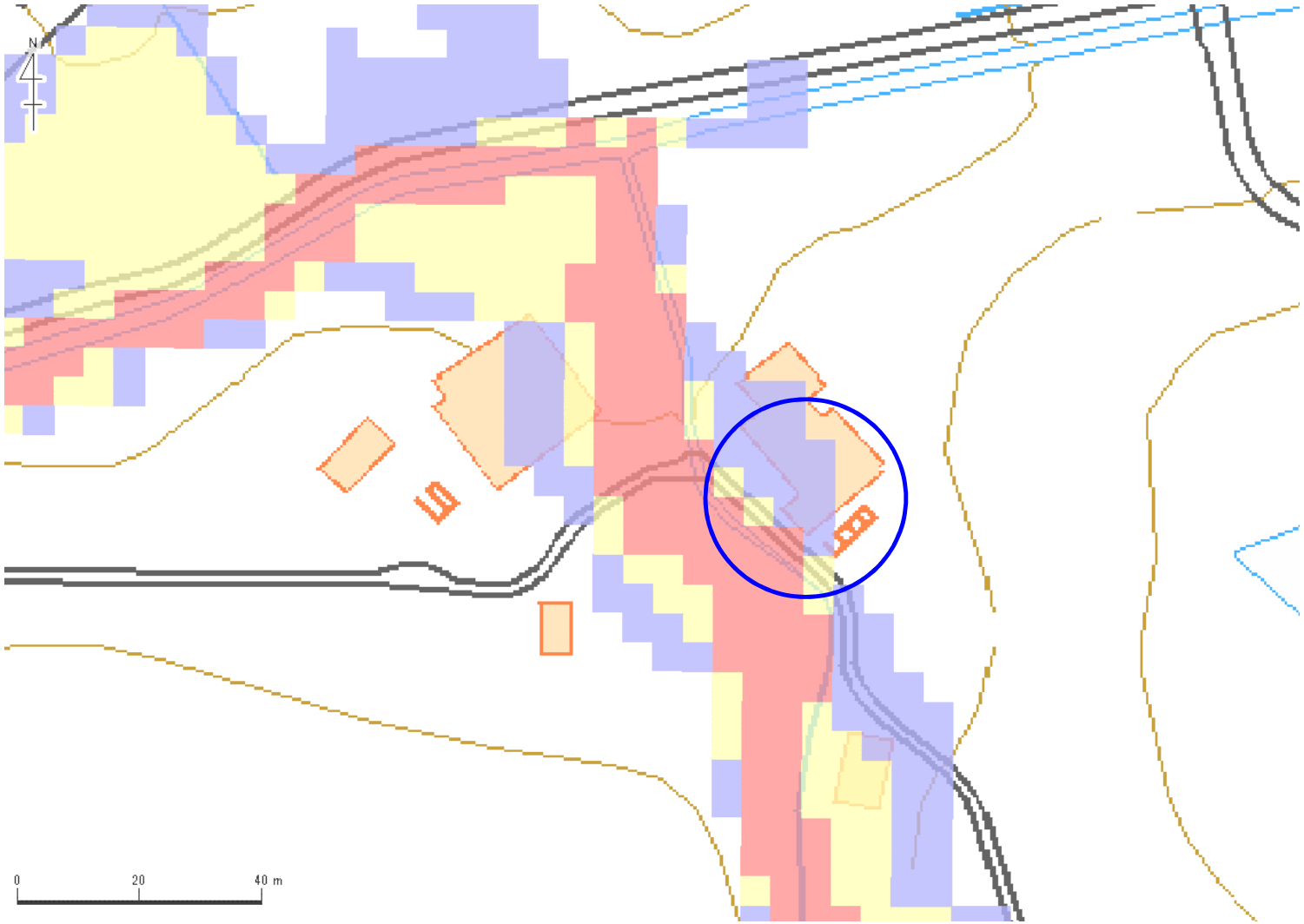

解析貯水量計算(上流側関連ため池含む)		
ID	池名	貯水量（千m3）
解析貯水量計		

【浸水面積(ha)】

歩行可能	−
歩行困難	−
歩行不可能	−

歩行困難度
- 可能
- 困難
- 不可能

この地図の作成に当たっては、国土地理院長の承認を得て、同院発行の基盤地図情報及び電子地形図(タイル)を使用した。(承認番号 令元情使、第635号)

ID	34360178	ため池名	潰池	所在地	加東市永福岩ヶ谷704				
堤高 (m)	3.9	貯水量 (千m3)	2.5	緯度	34° 54′ 0.77″ N	経度	135° 5′ 40.69″ E	判定	無

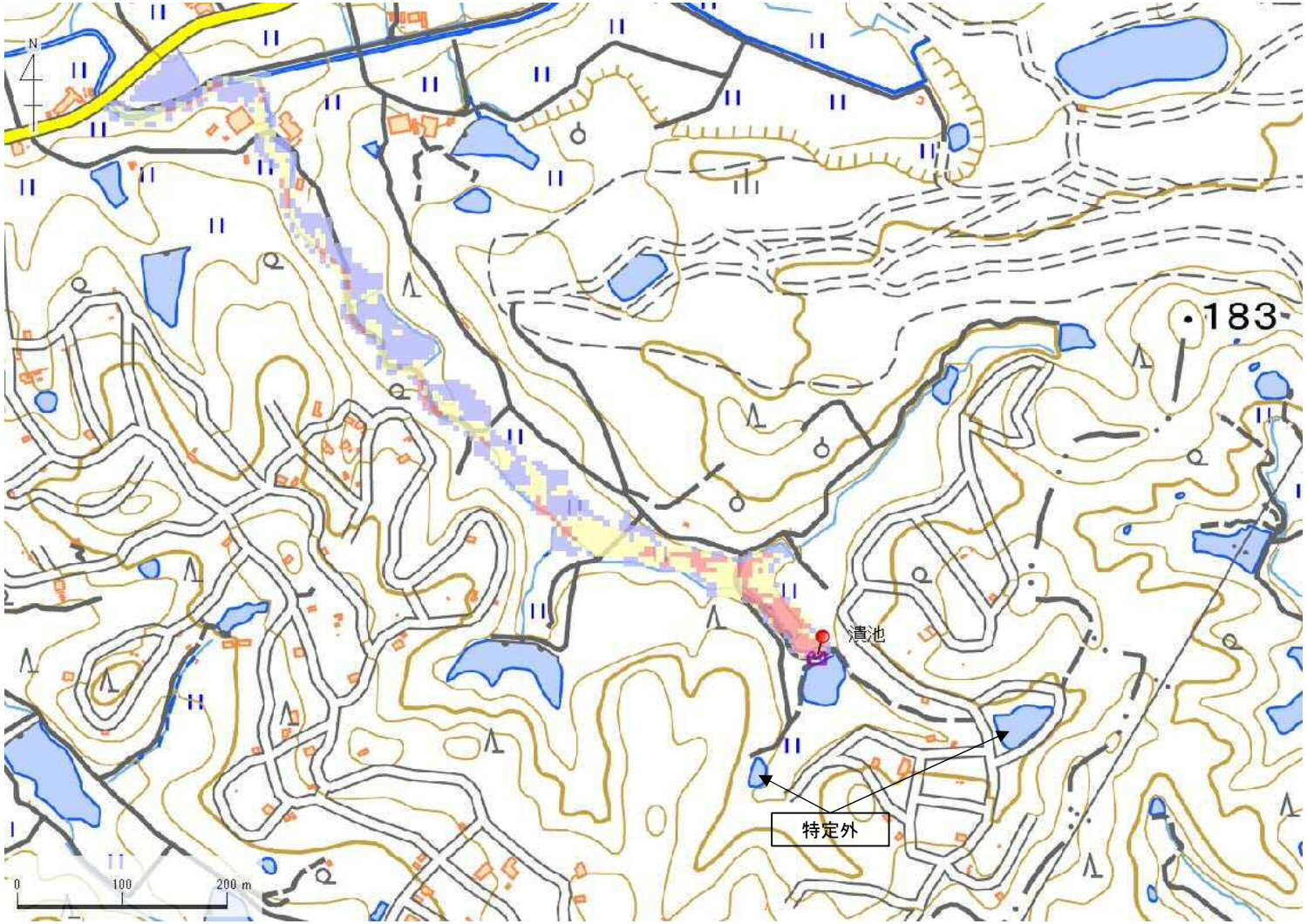

解析貯水量計算(上流側関連ため池含む)		
ID	池名	貯水量 (千m3)
解析貯水量計		

【浸水面積(ha)】

歩行可能	1.6 ha
歩行困難	1.1 ha
歩行不可能	0.4 ha

歩行困難度
- 可能
- 困難
- 不可能

この地図の作成に当たっては、国土地理院長の承認を得て、同院発行の基盤地図情報及び電子地形図(タイル)を使用した。(承認番号 令元情使、第635号)

ID	34360178	ため池名	潰池	所在地	加東市永福岩ヶ谷704				
堤高（m）	3.9	貯水量（千m3）	2.5	緯度	34° 54′ 0.77″ N	経度	135° 5′ 40.69″ E	判定	無

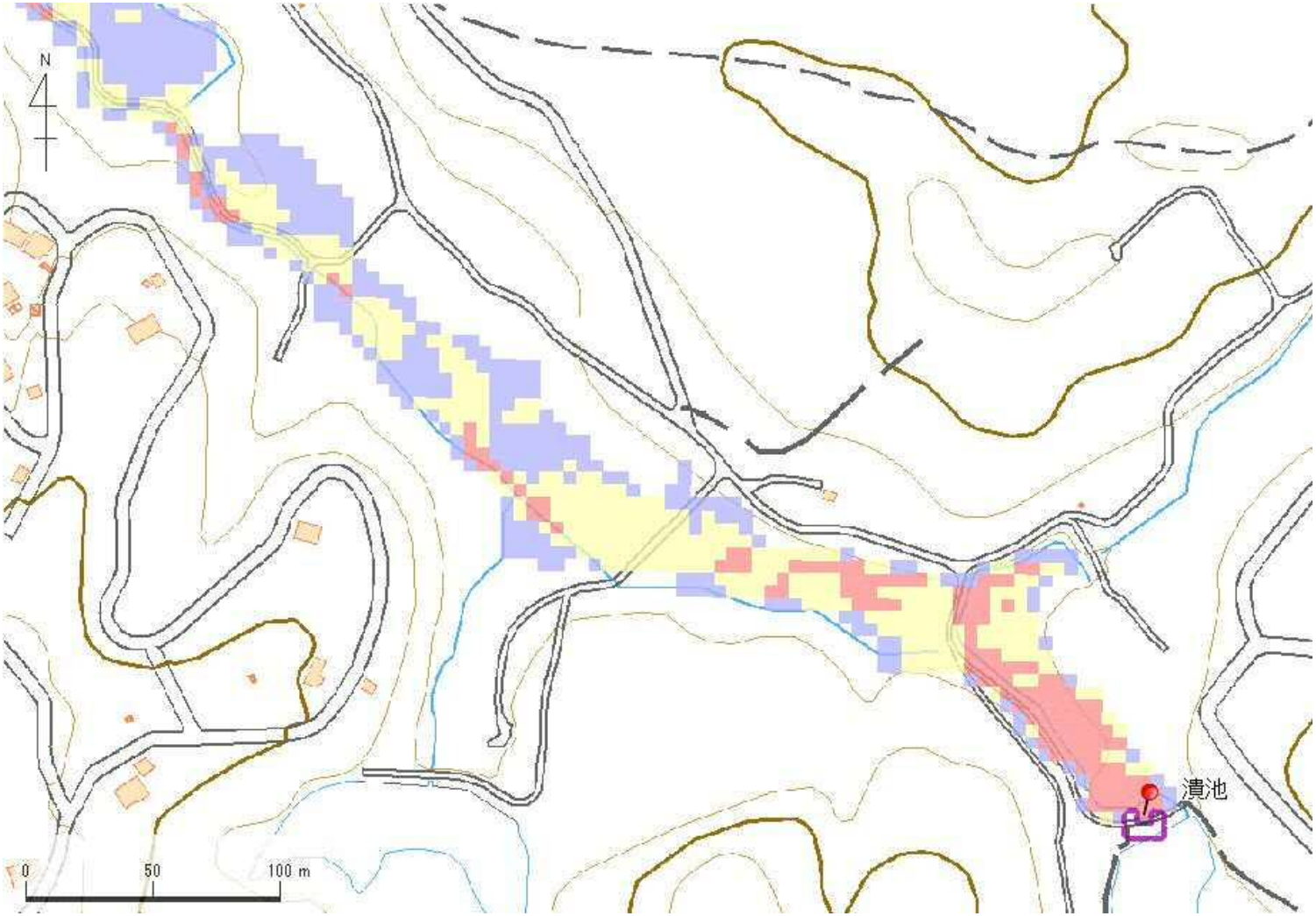

解析貯水量計算(上流側関連ため池含む)		
ID	池名	貯水量（千m3）
解析貯水量計		

【浸水面積(ha)】

歩行可能	1.6 ha
歩行困難	1.1 ha
歩行不可能	0.4 ha

歩行困難度
- 可能
- 困難
- 不可能

この地図の作成に当たっては、国土地理院長の承認を得て、同院発行の基盤地図情報及び電子地形図（タイル）を使用した。（承認番号 令元情使、第635号）

ID	34360178	ため池名	潰池	所在地	加東市永福岩ヶ谷704				
堤高 (m)	3.9	貯水量 (千m3)	2.5	緯度	34° 54′ 0.77″ N	経度	135° 5′ 40.69″ E	判定	無

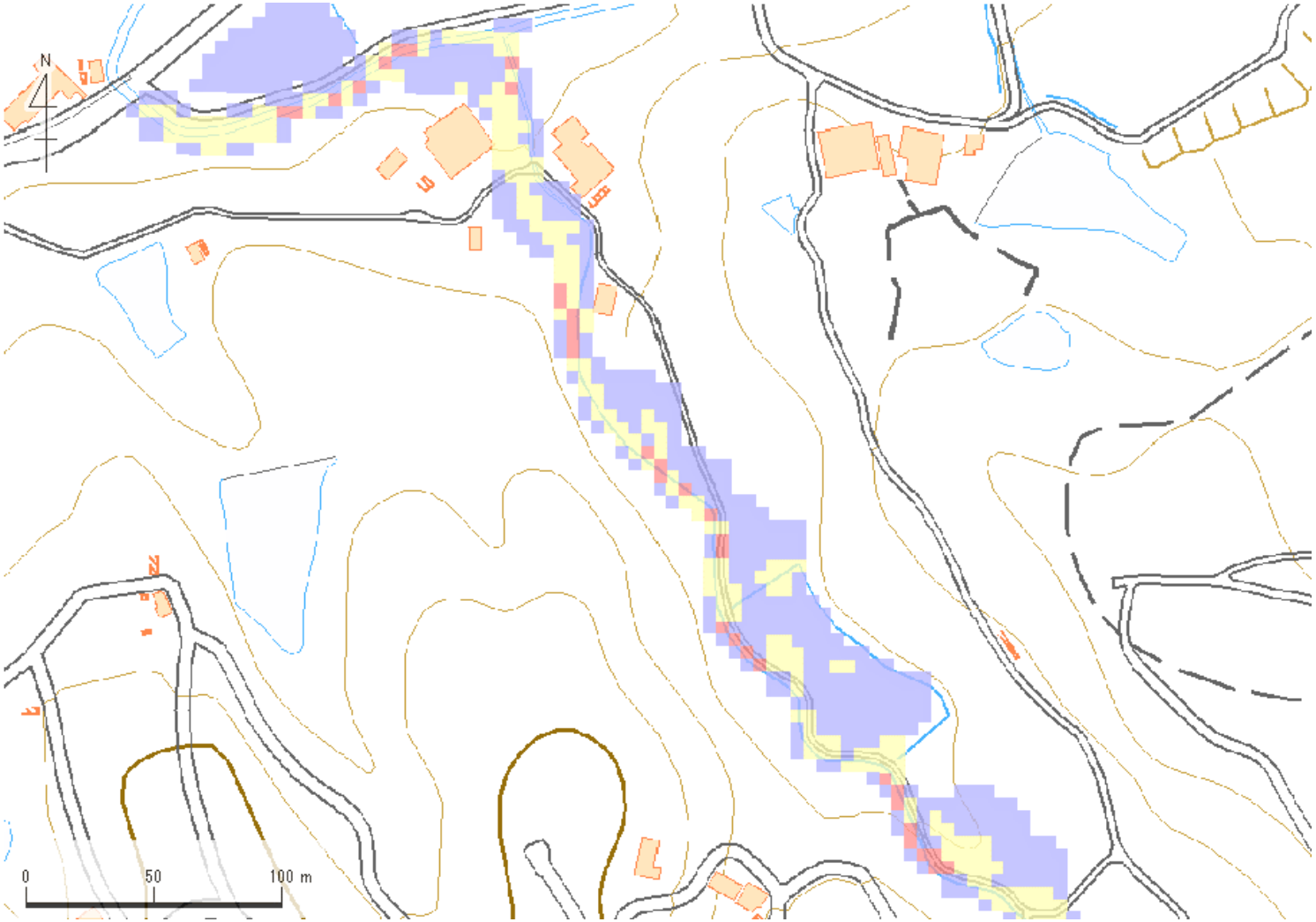

解析貯水量計算(上流側関連ため池含む)		
ID	池名	貯水量 (千m3)
解析貯水量計		

【浸水面積(ha)】

歩行可能	1.6 ha
歩行困難	1.1 ha
歩行不可能	0.4 ha

歩行困難度
- 可能
- 困難
- 不可能

この地図の作成に当たっては、国土地理院長の承認を得て、同院発行の基盤地図情報及び電子地形図(タイル)を使用した。(承認番号 令元情使、第635号)

ID	34360179	ため池名	蓮池	所在地	加東市永福岩ヶ谷726				
堤高（m）	4.3	貯水量（千m3）	3.5	緯度	34° 54′ 17.86″ N	経度	135° 5′ 26.74″ E	判定	有

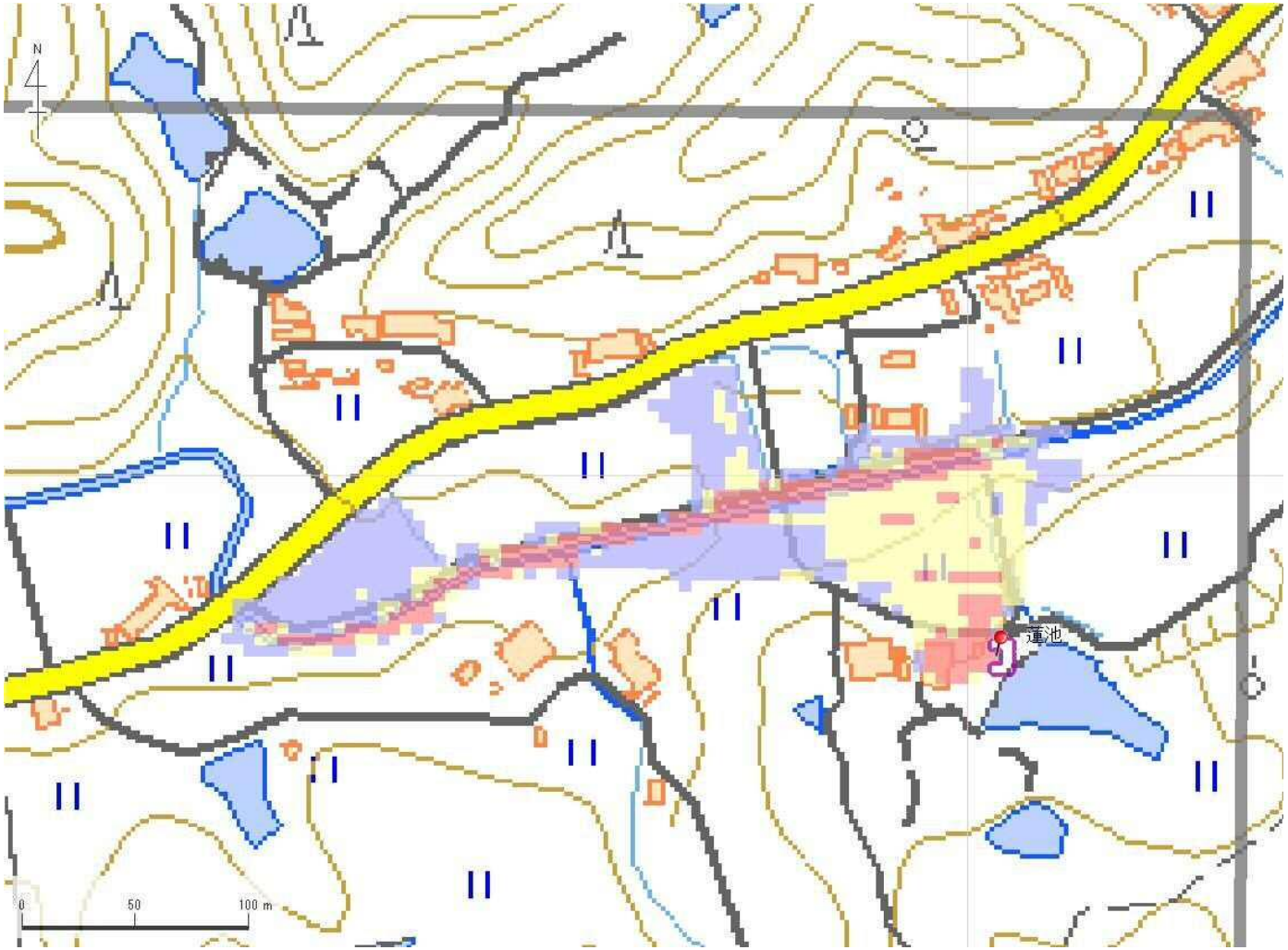

解析貯水量計算(上流側関連ため池含む)		
ID	池名	貯水量（千m3）
解析貯水量計		0.0

【浸水面積(ha)】

歩行可能	－
歩行困難	－
歩行不可能	－

歩行困難度

- 可能
- 困難
- 不可能

この地図の作成に当たっては、国土地理院長の承認を得て、同院発行の基盤地図情報及び電子地形図（タイル）を使用した。（承認番号 令元情使、第326号）

ID	34360180	ため池名	岩逸池	所在地	加東市永福岩ヶ谷729				
堤高（m）	5.0	貯水量（千m3）	1.5	緯度	34° 54′ 15.9″ N	経度	135° 5′ 26.82″ E	判定	有

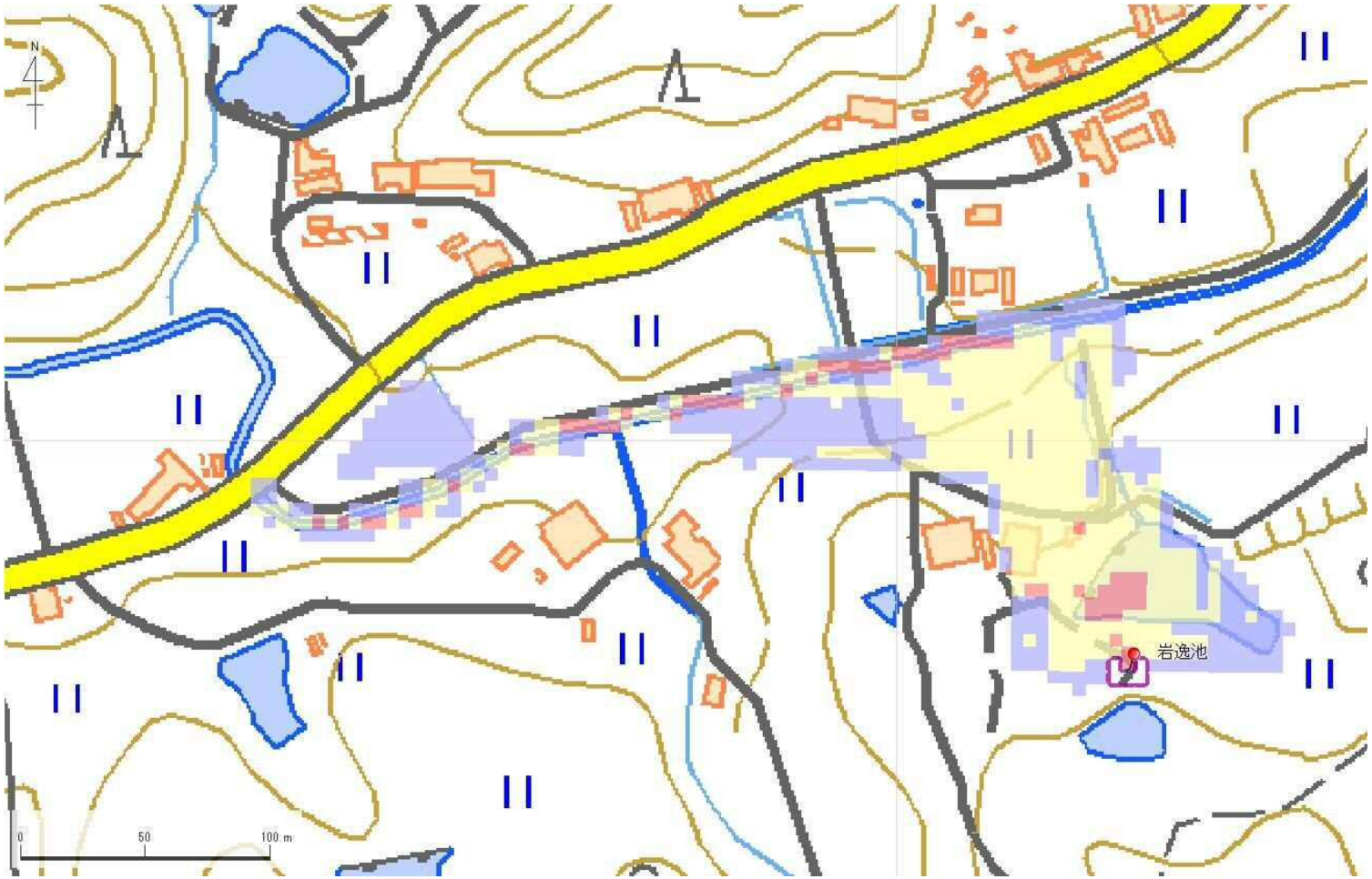

解析貯水量計算(上流側関連ため池含む)		
ID	池名	貯水量（千m3）
解析貯水量計		0.0

【浸水面積(ha)】

歩行可能	－
歩行困難	－
歩行不可能	－

歩行困難度
- 可能
- 困難
- 不可能

この地図の作成に当たっては、国土地理院長の承認を得て、同院発行の基盤地図情報及び電子地形図（タイル）を使用した。（承認番号 令元情使、第326号）

ID	34360181	ため池名	ロノ池	所在地	加東市永福朽木谷1004				
堤高（m）	6.3	貯水量（千m3）	15.0	緯度	34° 54′ 40.97″ N	経度	135° 5′ 54.42″ E	判定	有

解析貯水量計算(上流側関連ため池含む)		
ID	池名	貯水量（千m3）
34360181	ロノ池	15.0
34360182	奥の池	22.0
解析貯水量計		37.0

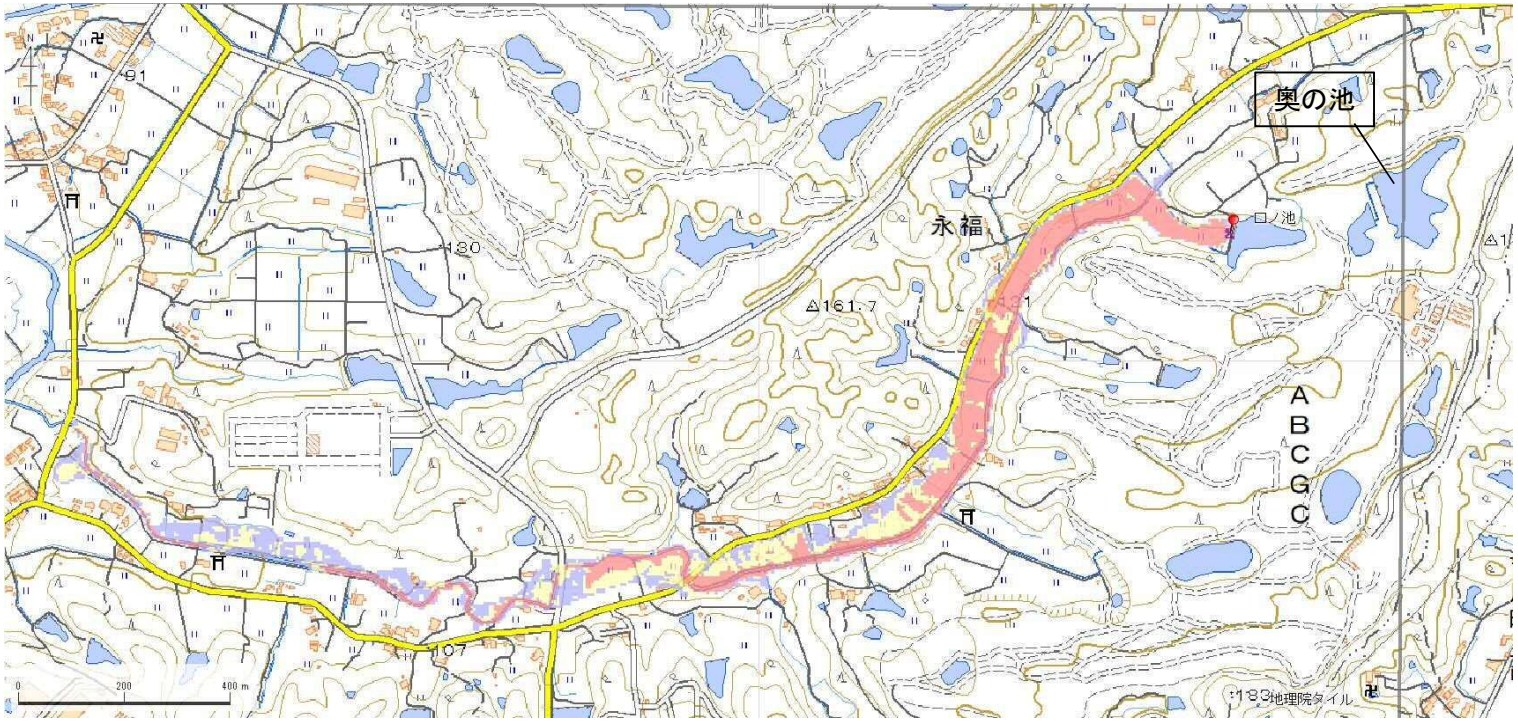

【浸水面積(ha)】

歩行可能	－
歩行困難	－
歩行不可能	－

歩行困難度

- 可能
- 困難
- 不可能

この地図の作成に当たっては、国土地理院長の承認を得て、同院発行の基盤地図情報及び電子地形図（タイル）を使用した。（承認番号 令元情使、第326号）

ID	34360181	ため池名	ロノ池	所在地	加東市永福朽木谷1004				
堤高（m）	6.3	貯水量（千m3）	15.0	緯度	34° 54′ 40.97″ N	経度	135° 5′ 54.42″ E	判定	有

解析貯水量計算(上流側関連ため池含む)		
ID	池名	貯水量（千m3）
34360181	ロノ池	15.0
34360182	奥の池	22.0
解析貯水量計		37.0

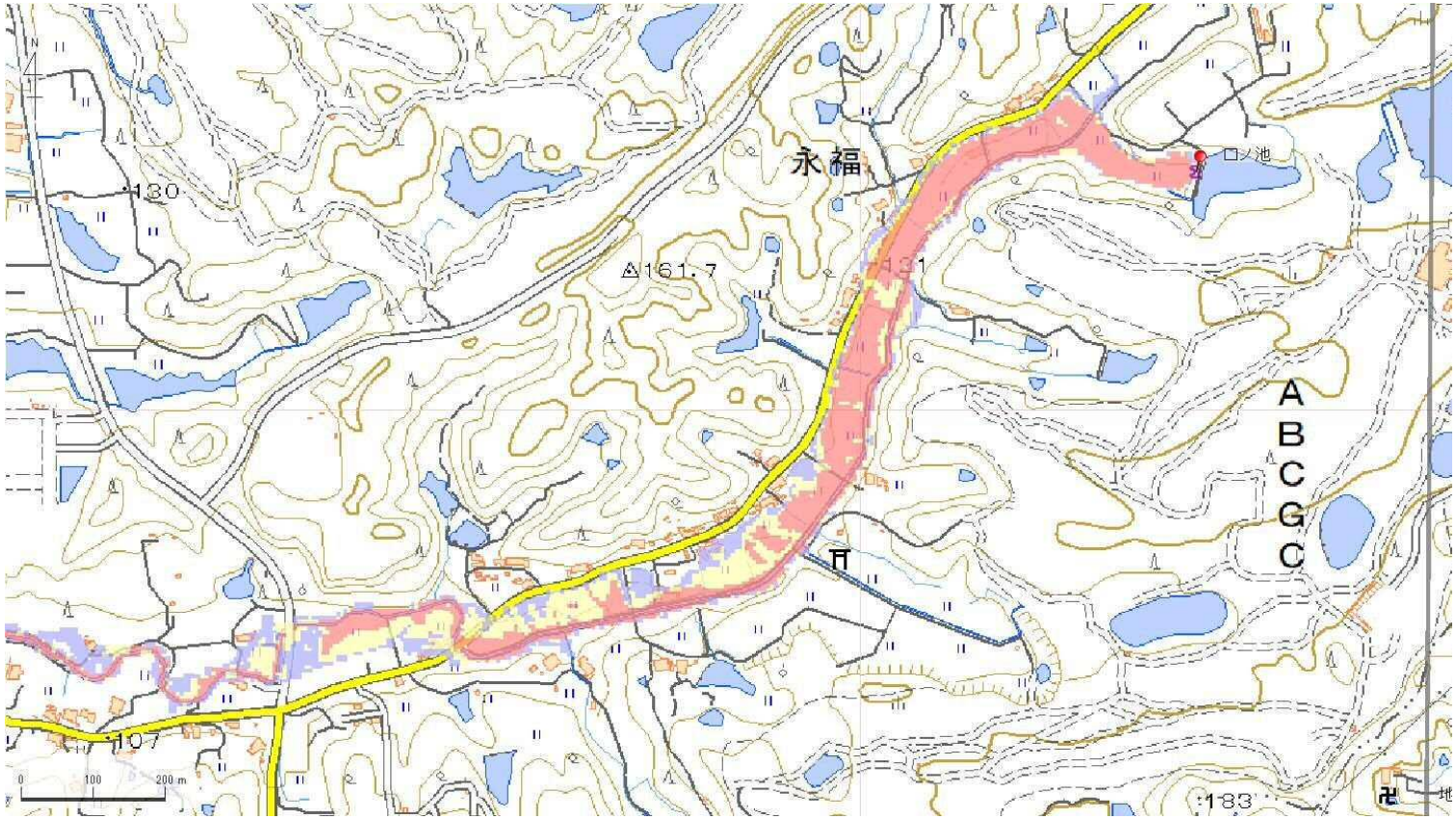

【浸水面積(ha)】

歩行可能	－
歩行困難	－
歩行不可能	－

歩行困難度
- 可能
- 困難
- 不可能

この地図の作成に当たっては、国土地理院長の承認を得て、同院発行の基盤地図情報及び電子地形図（タイル）を使用した。（承認番号 令元情使、第326号）

ID	34360181	ため池名	ロノ池	所在地	加東市永福朽木谷1004				
堤高 (m)	6.3	貯水量 (千m3)	15.0	緯度	34° 54′ 40.97″ N	経度	135° 5′ 54.42″ E	判定	有

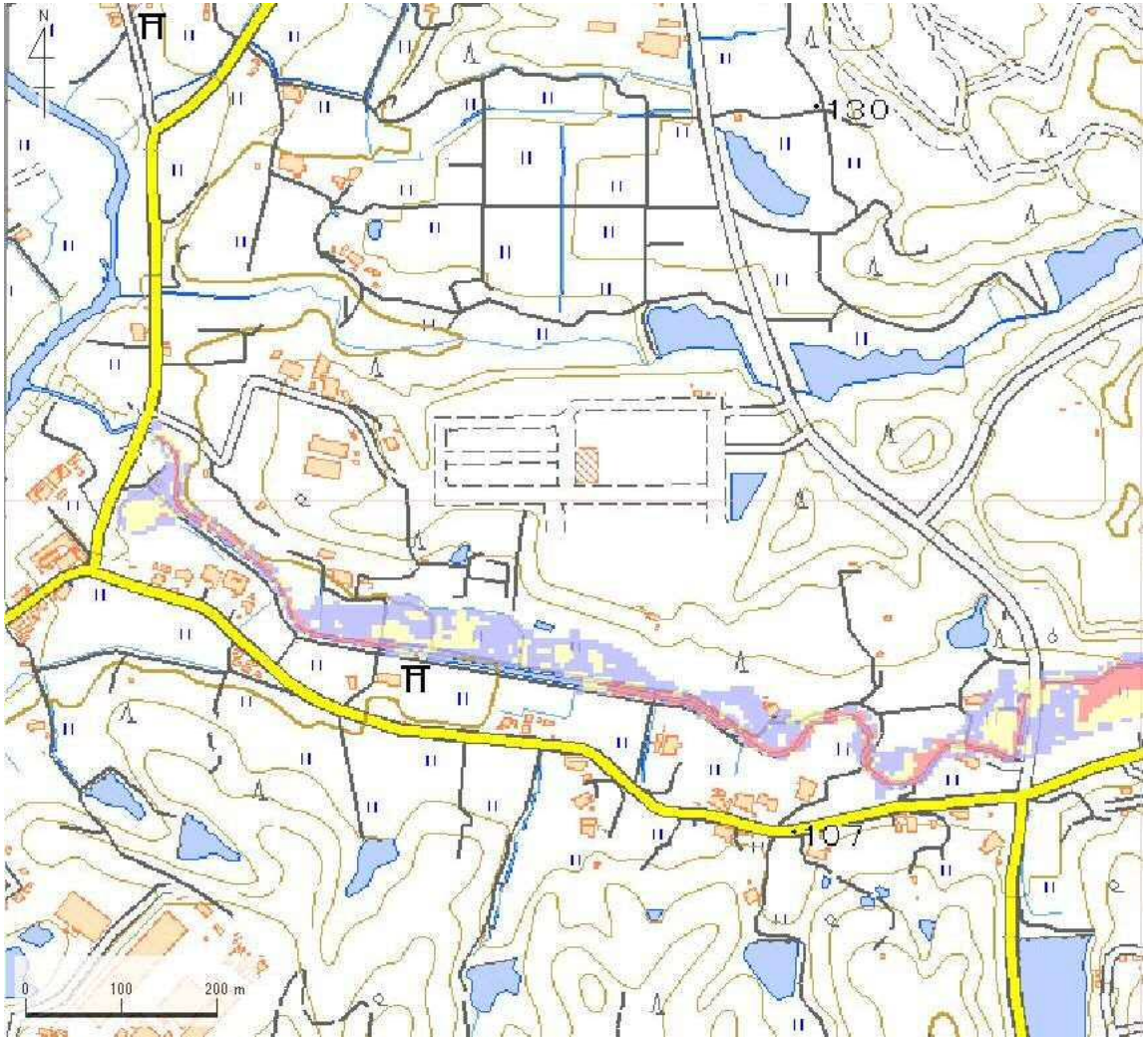

解析貯水量計算(上流側関連ため池含む)		
ID	池名	貯水量 (千m3)
34360181	ロノ池	15.0
34360182	奥の池	22.0
解析貯水量計		37.0

【浸水面積(ha)】

歩行可能	−
歩行困難	−
歩行不可能	−

歩行困難度
- 可能
- 困難
- 不可能

この地図の作成に当たっては、国土地理院長の承認を得て、同院発行の基盤地図情報及び電子地形図(タイル)を使用した。(承認番号 令元情使、第326号)

ID	34360184	ため池名	菱池	所在地	加東市永福三反田638				
堤高 (m)	2.2	貯水量 (千m3)	1.0	緯度	34° 54′ 16.63″ N	経度	135° 5′ 12.9″ E	判定	有

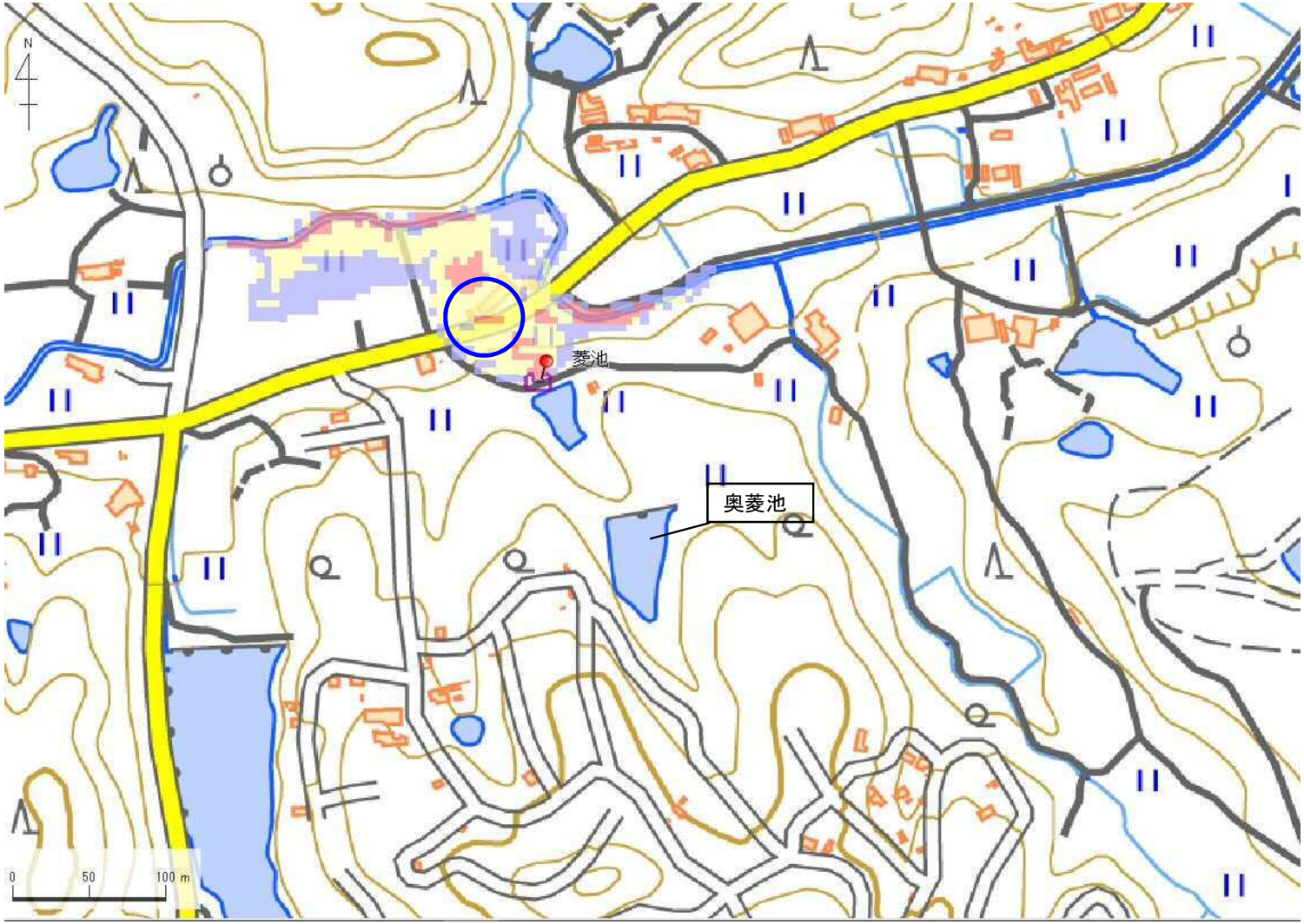

解析貯水量計算(上流側関連ため池含む)		
ID	池名	貯水量 (千m3)
34360183	奥菱池	4.5
34360184	菱池	1.0
解析貯水量計		5.5

【浸水面積(ha)】

歩行可能	−
歩行困難	−
歩行不可能	−

歩行困難度
- 可能
- 困難
- 不可能

この地図の作成に当たっては、国土地理院長の承認を得て、同院発行の基盤地図情報及び電子地形図(タイル)を使用した。(承認番号 令元情使、第635号)

ID	34360184	ため池名	菱池	所在地	加東市永福三反田638				
堤高 (m)	2.2	貯水量 (千m3)	1.0	緯度	34° 54′ 16.63″ N	経度	135° 5′ 12.9″ E	判定	有

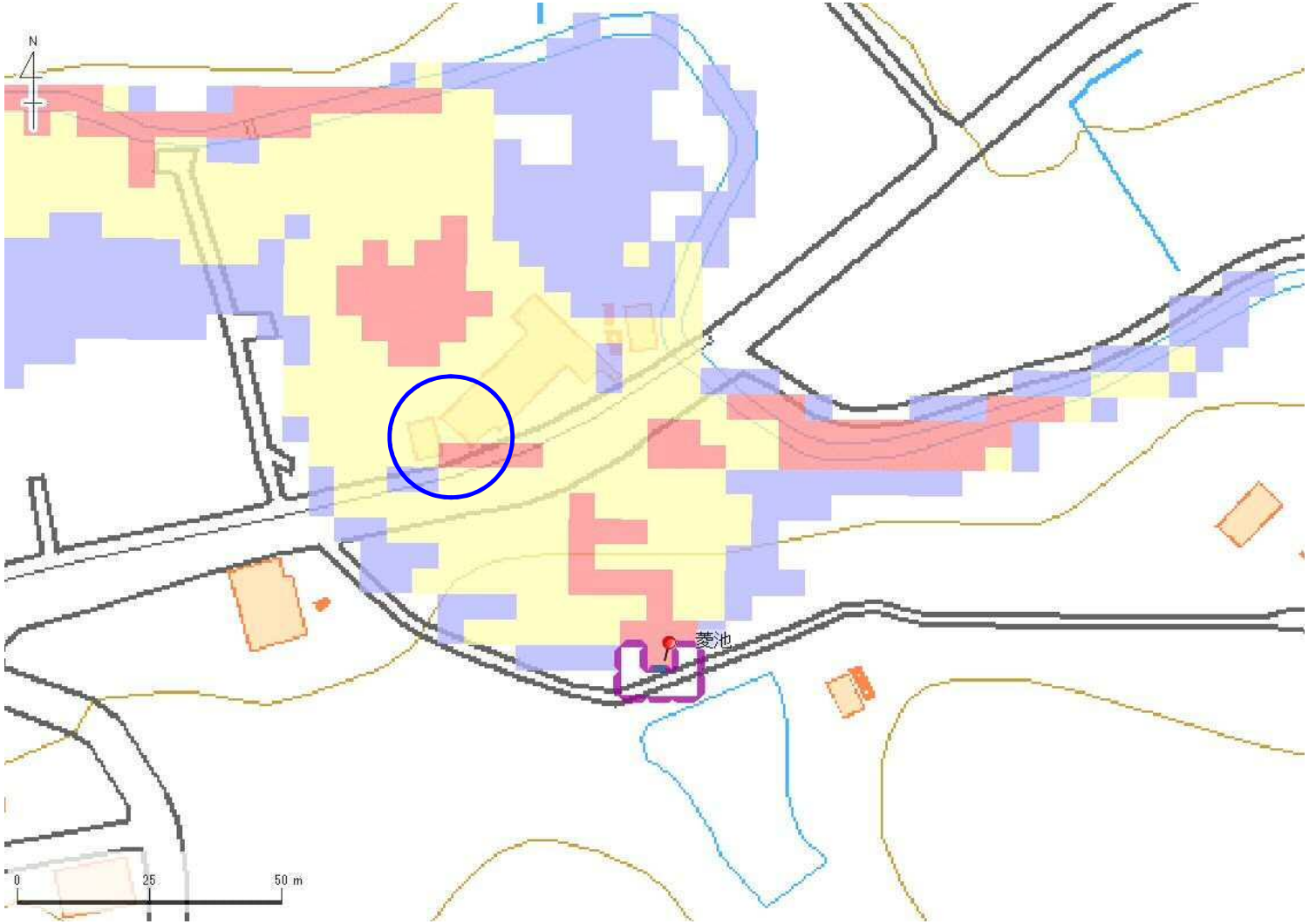

解析貯水量計算(上流側関連ため池含む)		
ID	池名	貯水量 (千m3)
34360183	奥菱池	4.5
34360184	菱池	1.0
解析貯水量計		5.5

【浸水面積(ha)】

歩行可能	−
歩行困難	−
歩行不可能	−

歩行困難度
- 可能
- 困難
- 不可能

この地図の作成に当たっては、国土地理院長の承認を得て、同院発行の基盤地図情報及び電子地形図(タイル)を使用した。(承認番号 令元情使、第635号)

ID	34360185	ため池名	西谷南池	所在地	加東市永福寺カチ1309				
堤高 (m)	8.5	貯水量 (千m3)	0.7	緯度	34° 54′ 59.42″ N	経度	135° 6′ 3.94″ E	判定	有

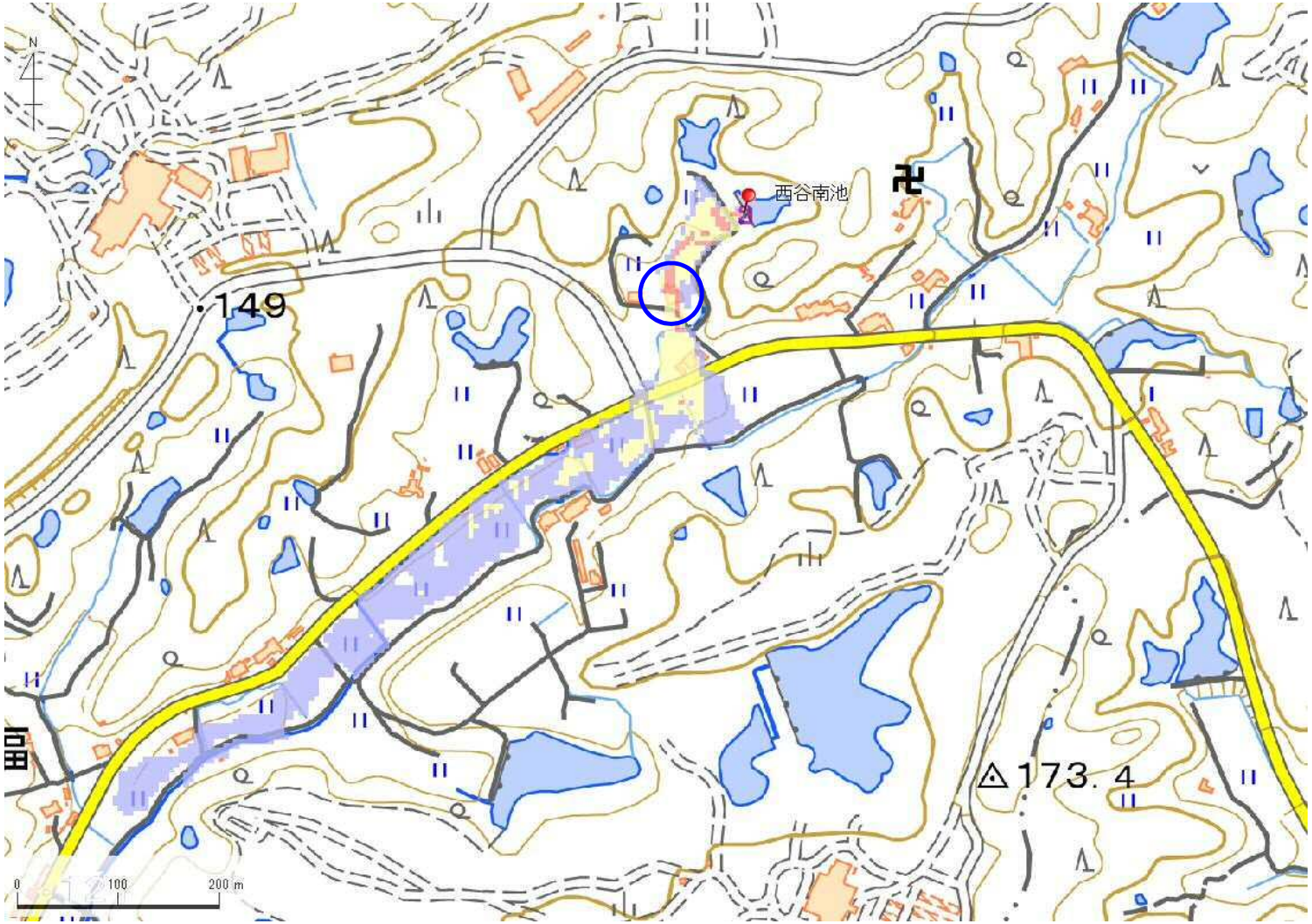

解析貯水量計算(上流側関連ため池含む)		
ID	池名	貯水量 (千m3)
解析貯水量計		

【浸水面積(ha)】

歩行可能	−
歩行困難	−
歩行不可能	−

歩行困難度

- 可能
- 困難
- 不可能

この地図の作成に当たっては、国土地理院長の承認を得て、同院発行の基盤地図情報及び電子地形図(タイル)を使用した。(承認番号 令元情使、第635号)

ID	34360185	ため池名	西谷南池	所在地	加東市永福寺カチ1309				
堤高（m）	8.5	貯水量（千m3）	0.7	緯度	34° 54′ 59.42″ N	経度	135° 6′ 3.94″ E	判定	有

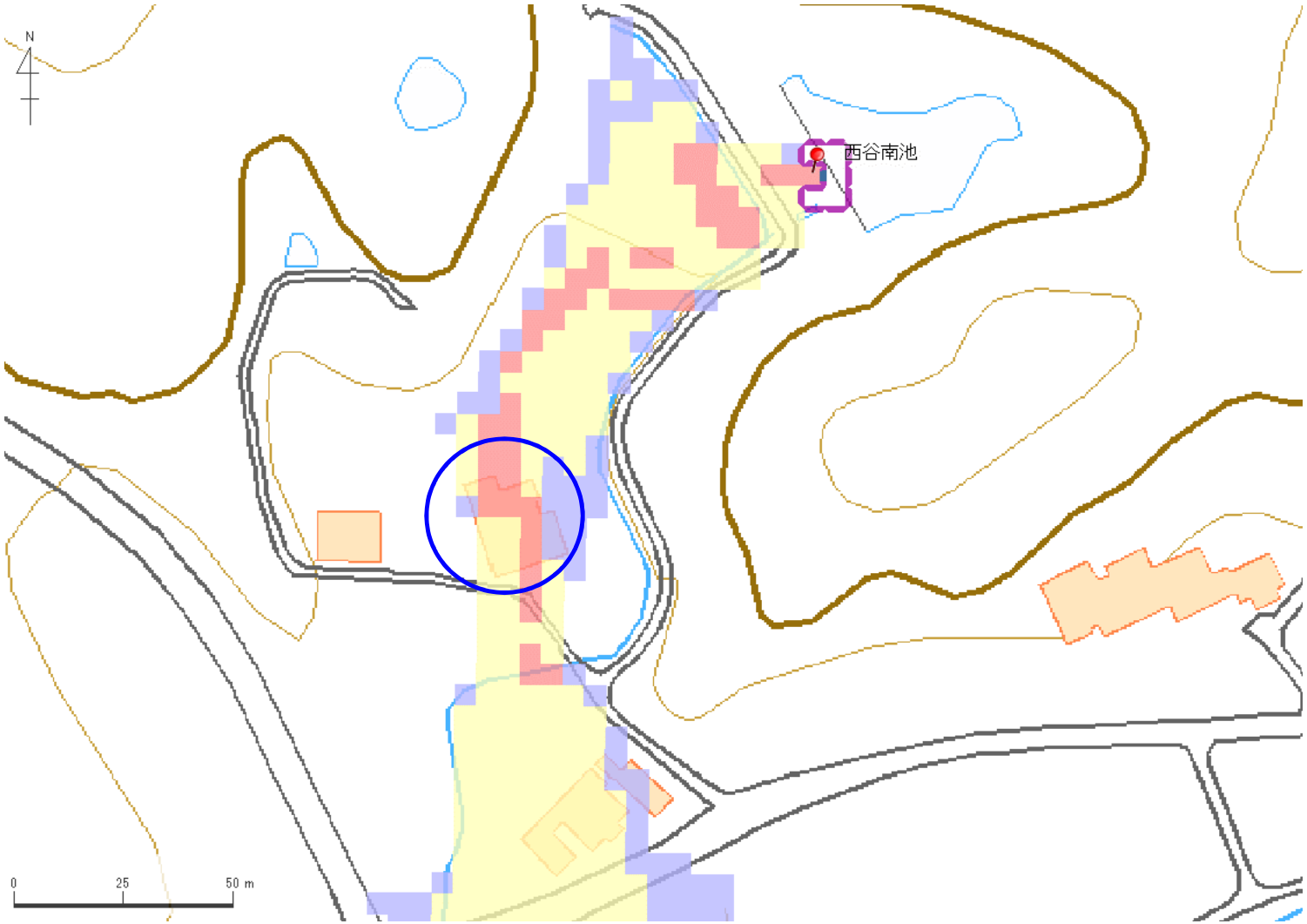

解析貯水量計算(上流側関連ため池含む)		
ID	池名	貯水量（千m3）
解析貯水量計		

【浸水面積(ha)】

歩行可能	−
歩行困難	−
歩行不可能	−

歩行困難度
- 可能
- 困難
- 不可能

この地図の作成に当たっては、国土地理院長の承認を得て、同院発行の基盤地図情報及び電子地形図（タイル）を使用した。（承認番号 令元情使、第635号）

ID	34360186	ため池名	西谷大池	所在地	加東市永福寺カチ1311				
堤高 (m)	3.8	貯水量 (千m3)	0.9	緯度	34° 55′ 1.08″ N	経度	135° 6′ 2.03″ E	判定	有

解析貯水量計算(上流側関連ため池含む)		
ID	池名	貯水量 (千m3)
解析貯水量計		

【浸水面積(ha)】

歩行可能	−
歩行困難	−
歩行不可能	−

歩行困難度

- 可能
- 困難
- 不可能

この地図の作成に当たっては、国土地理院長の承認を得て、同院発行の基盤地図情報及び電子地形図(タイル)を使用した。(承認番号 令元情使、第635号)

ID	34360186	ため池名	西谷大池	所在地	加東市永福寺カチ1311				
堤高（m）	3.8	貯水量（千m3）	0.9	緯度	34° 55′ 1.08″ N	経度	135° 6′ 2.03″ E	判定	有

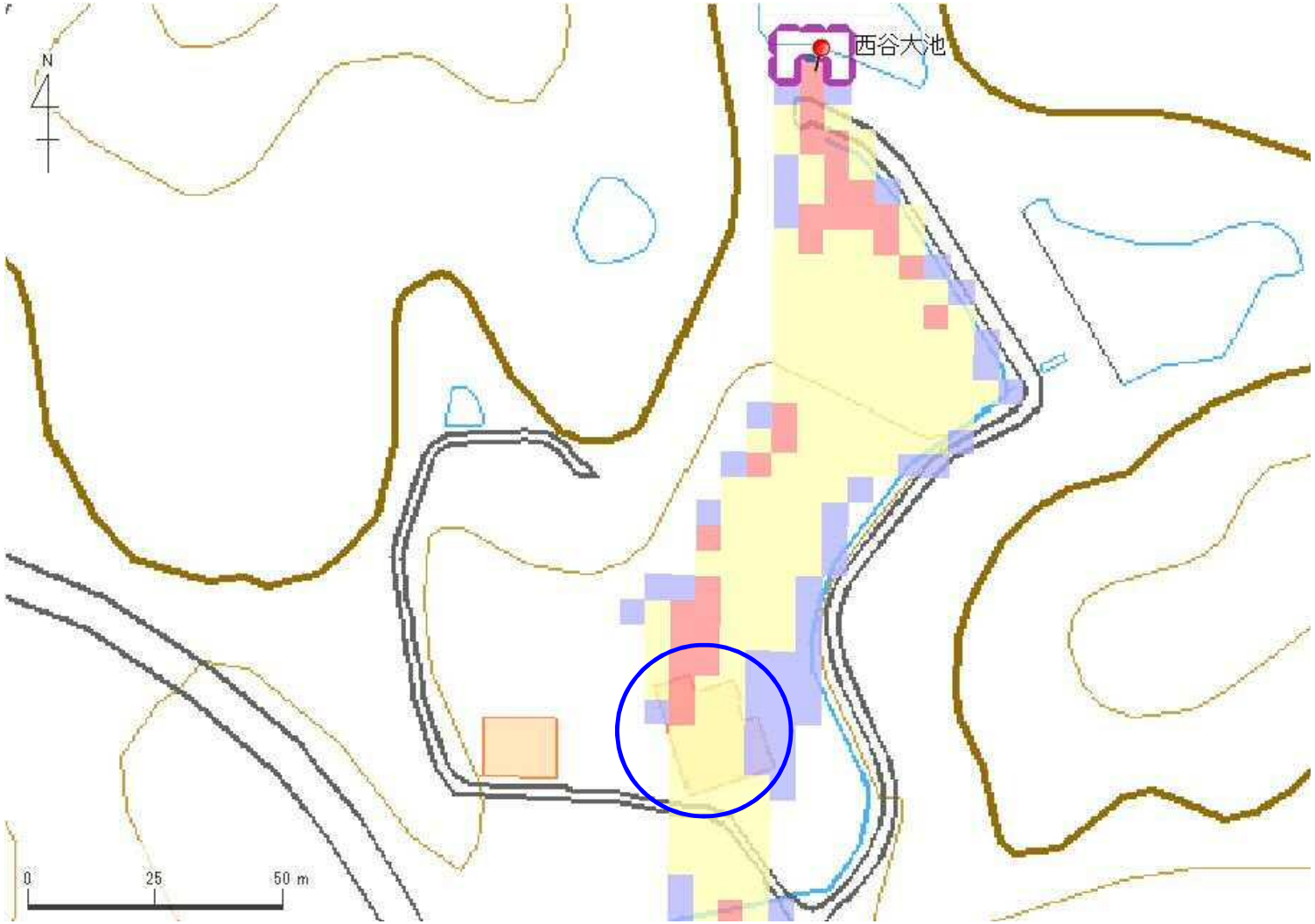

解析貯水量計算(上流側関連ため池含む)		
ID	池名	貯水量（千m3）
解析貯水量計		

【浸水面積(ha)】

歩行可能	－
歩行困難	－
歩行不可能	－

歩行困難度
- 可能
- 困難
- 不可能

この地図の作成に当たっては、国土地理院長の承認を得て、同院発行の基盤地図情報及び電子地形図（タイル）を使用した。（承認番号 令元情使、第635号）

ID	34360187	ため池名	二又の池	所在地	加東市永福足ガ谷1173				
堤高 (m)	3.7	貯水量 (千m3)	2.0	緯度	34° 54′ 55.51″ N	経度	135° 6′ 18.34″ E	判定	有

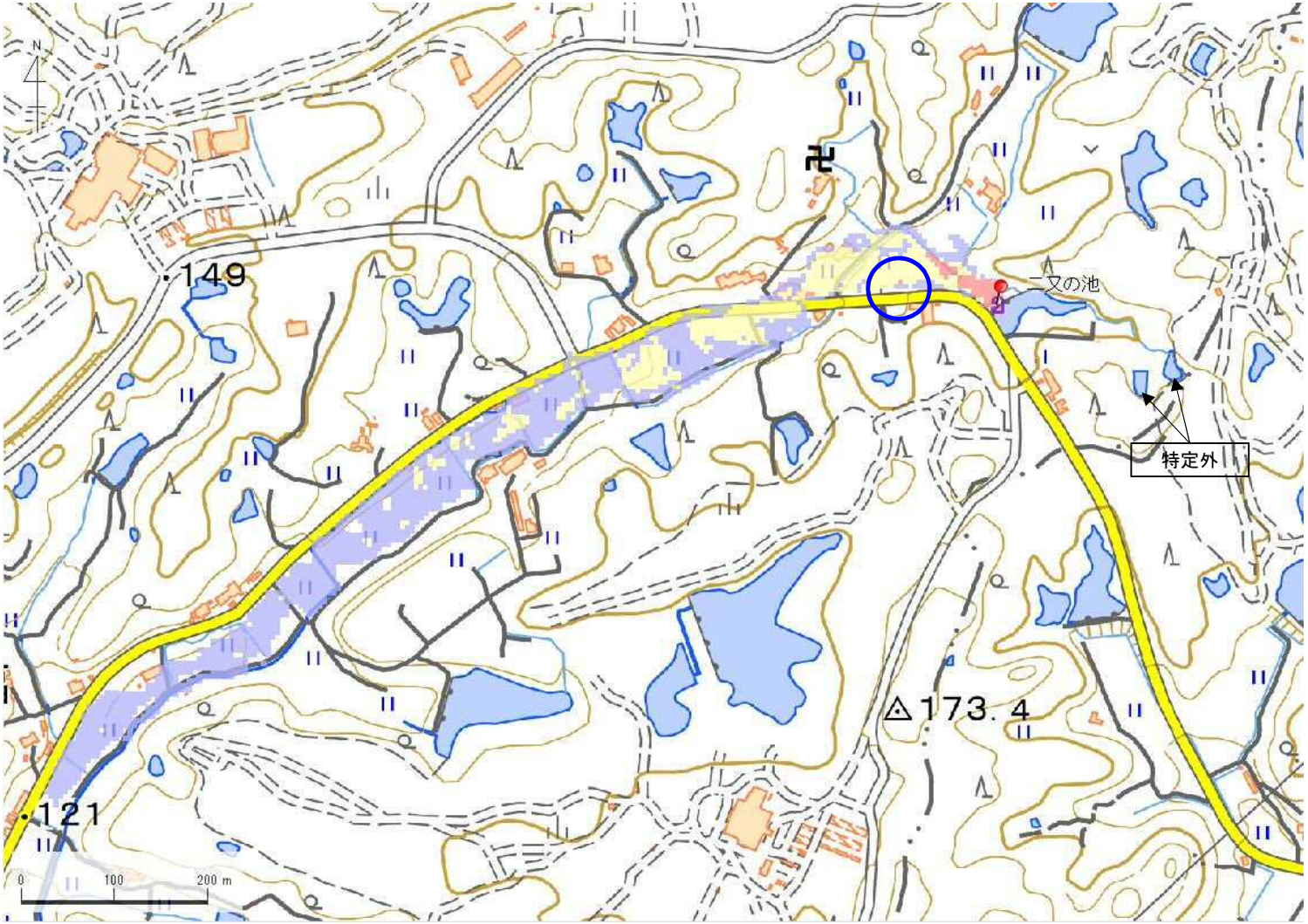

解析貯水量計算(上流側関連ため池含む)		
ID	池名	貯水量 (千m3)
解析貯水量計		

【浸水面積(ha)】

歩行可能	−
歩行困難	−
歩行不可能	−

歩行困難度

- 可能
- 困難
- 不可能

この地図の作成に当たっては、国土地理院長の承認を得て、同院発行の基盤地図情報及び電子地形図(タイル)を使用した。(承認番号 令元情使、第635号)

ID	34360187	ため池名	二又の池	所在地	加東市永福足ガ谷1173				
堤高（m）	3.7	貯水量（千m3）	2.0	緯度	34° 54′ 55.51″ N	経度	135° 6′ 18.34″ E	判定	有

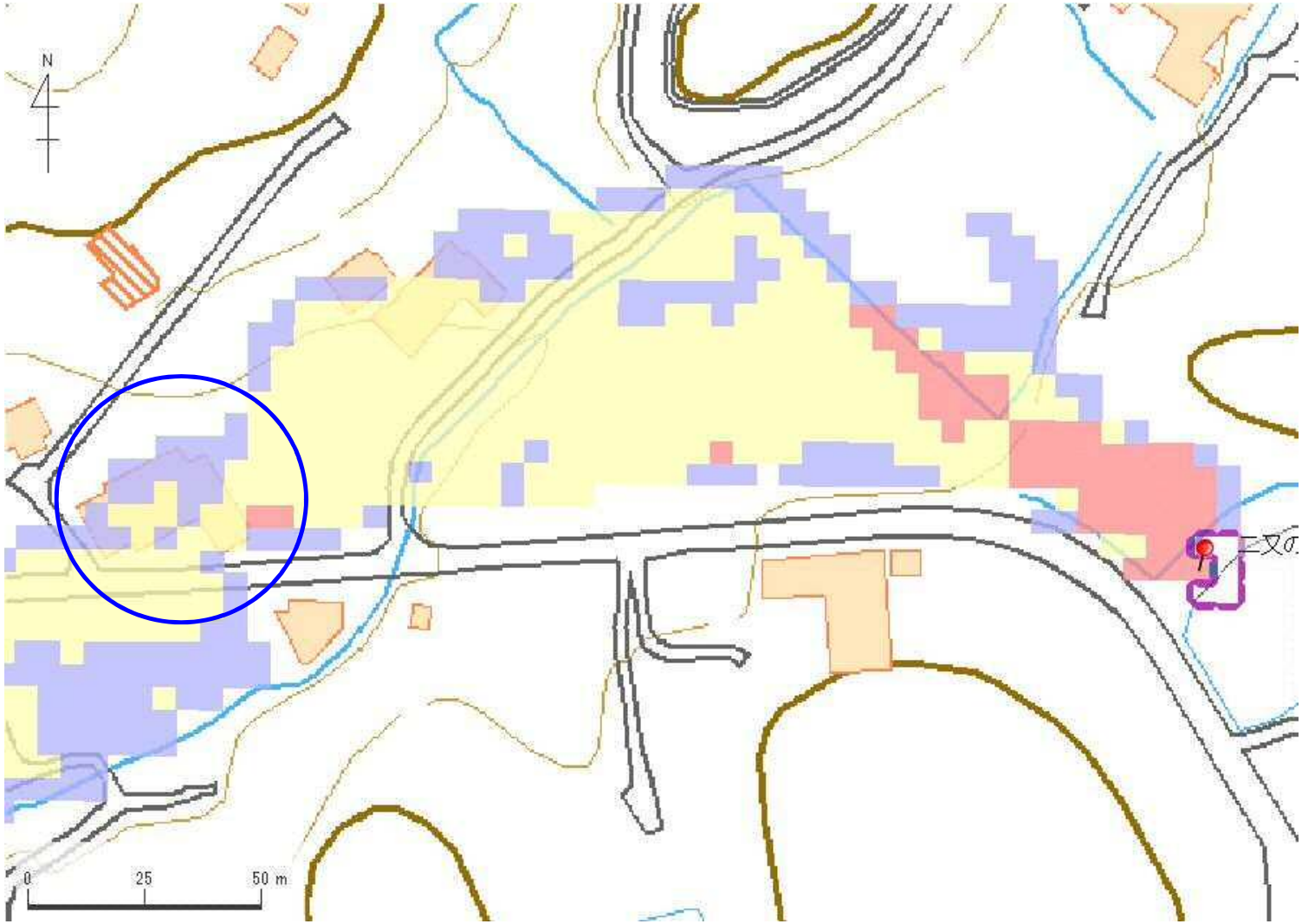

解析貯水量計算(上流側関連ため池含む)		
ID	池名	貯水量（千m3）
解析貯水量計		

【浸水面積(ha)】

歩行可能	−
歩行困難	−
歩行不可能	−

歩行困難度
- 可能
- 困難
- 不可能

この地図の作成に当たっては、国土地理院長の承認を得て、同院発行の基盤地図情報及び電子地形図（タイル）を使用した。（承認番号 令元情使、第635号）

ID	34360188	ため池名	蓮ヶ谷池	所在地	加東市永福足ガ谷1175-1				
堤高 (m)	4.2	貯水量 (千m3)	2.5	緯度	34° 54′ 59.87″ N	経度	135° 6′ 23.31″ E	判定	無

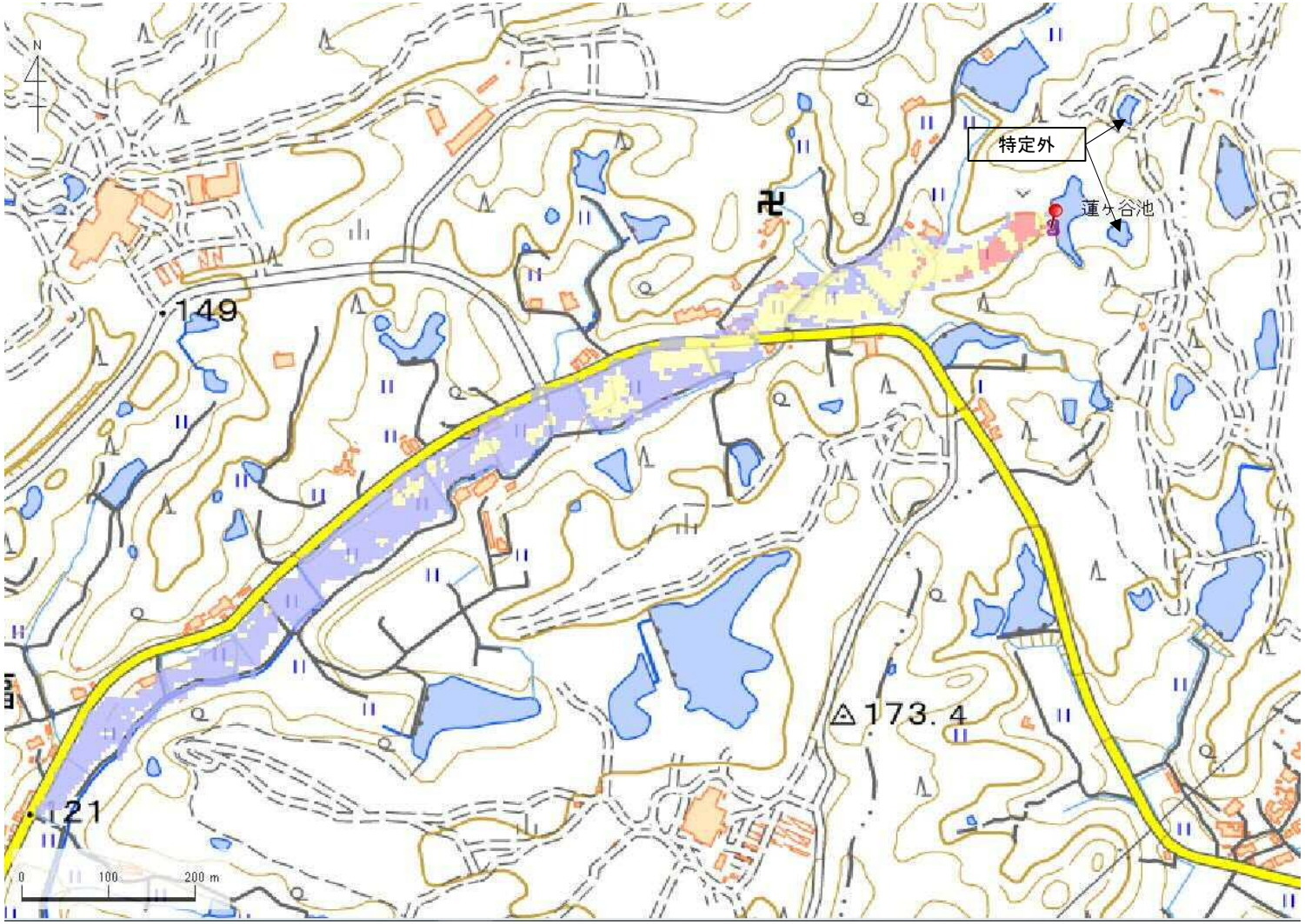

解析貯水量計算(上流側関連ため池含む)		
ID	池名	貯水量 (千m3)
解析貯水量計		

【浸水面積(ha)】

歩行可能	4.6 ha
歩行困難	2.1 ha
歩行不可能	0.2 ha

歩行困難度
- 可能
- 困難
- 不可能

この地図の作成に当たっては、国土地理院長の承認を得て、同院発行の基盤地図情報及び電子地形図(タイル)を使用した。(承認番号 令元情使、第635号)

ID	34360188	ため池名	蓮ヶ谷池	所在地	加東市永福足ガ谷1175-1				
堤高 (m)	4.2	貯水量 (千m3)	2.5	緯度	34° 54′ 59.87″ N	経度	135° 6′ 23.31″ E	判定	無

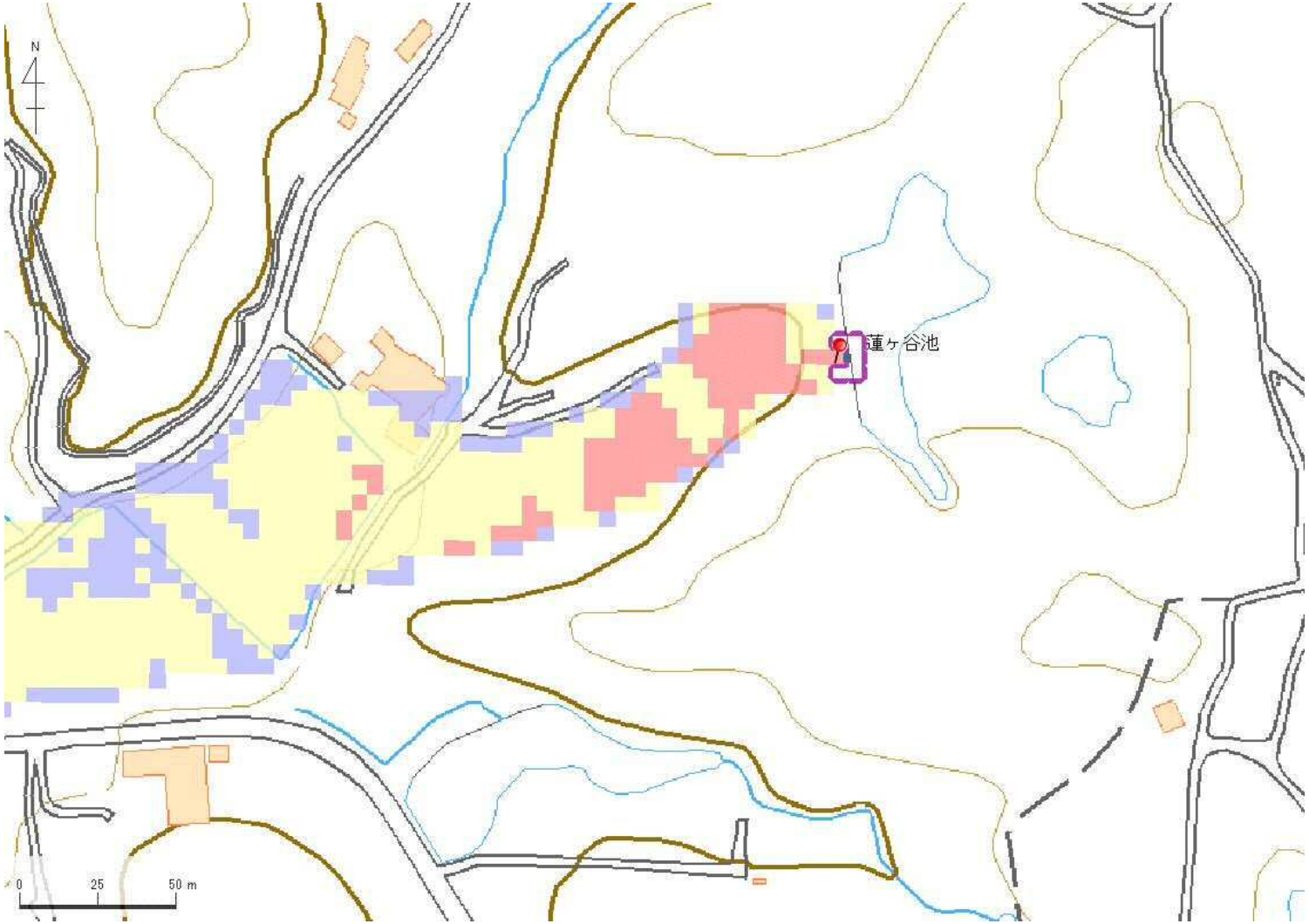

解析貯水量計算(上流側関連ため池含む)		
ID	池名	貯水量 (千m3)
解析貯水量計		

【浸水面積(ha)】

歩行可能	4.6 ha
歩行困難	2.1 ha
歩行不可能	0.2 ha

歩行困難度
- 可能
- 困難
- 不可能

この地図の作成に当たっては、国土地理院長の承認を得て、同院発行の基盤地図情報及び電子地形図(タイル)を使用した。(承認番号 令元情使、第635号)

ID	34360189	ため池名	大池	所在地	加東市永福大池ノ谷487				
堤高（m）	8.5	貯水量（千m3）	41.0	緯度	34° 54′ 11.08″ N	経度	135° 5′ 3.9″ E	判定	有

解析貯水量計算(上流側関連ため池含む)		
ID	池名	貯水量（千m3）
34360189	大池	41.0
34360194	地下池	9.0
34360195	中ノ池	4.0
34360196	奥ノ池	7.0
解析貯水量計		61.0

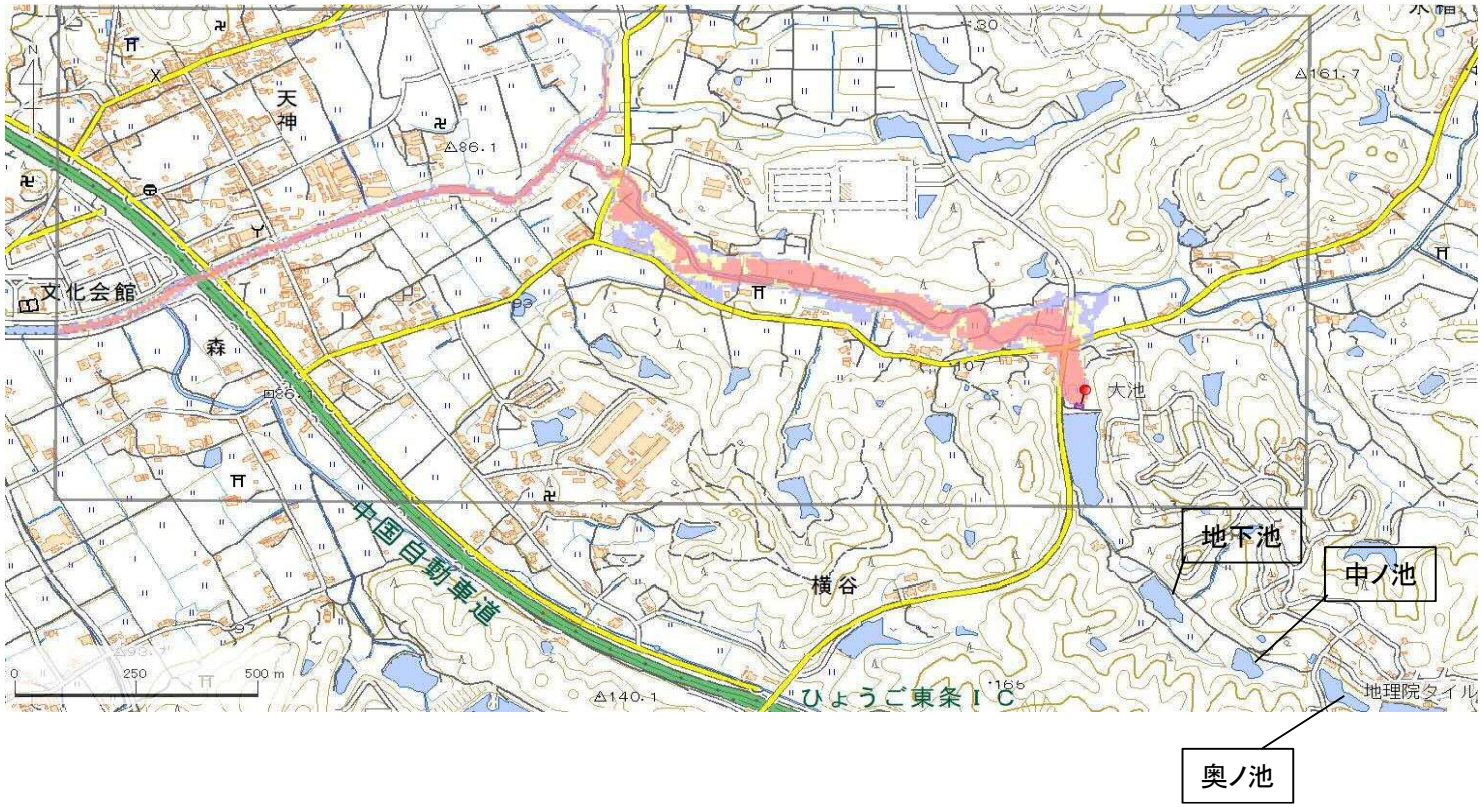

【浸水面積(ha)】
歩行可能 －
歩行困難 －
歩行不可能 －

歩行困難度
可能
困難
不可能

この地図の作成に当たっては、国土地理院長の承認を得て、同院発行の基盤地図情報及び電子地形図（タイル）を使用した。（承認番号 令元情使、第326号）

ID	34360189	ため池名	大池	所在地	加東市永福大池ノ谷487				
堤高（m）	8.5	貯水量（千m3）	41.0	緯度	34° 54′ 11.08″ N	経度	135° 5′ 3.9″ E	判定	有

解析貯水量計算(上流側関連ため池含む)		
ID	池名	貯水量（千m3）
34360189	大池	41.0
34360194	地下池	9.0
34360195	中ノ池	4.0
34360196	奥ノ池	7.0
解析貯水量計		61.0

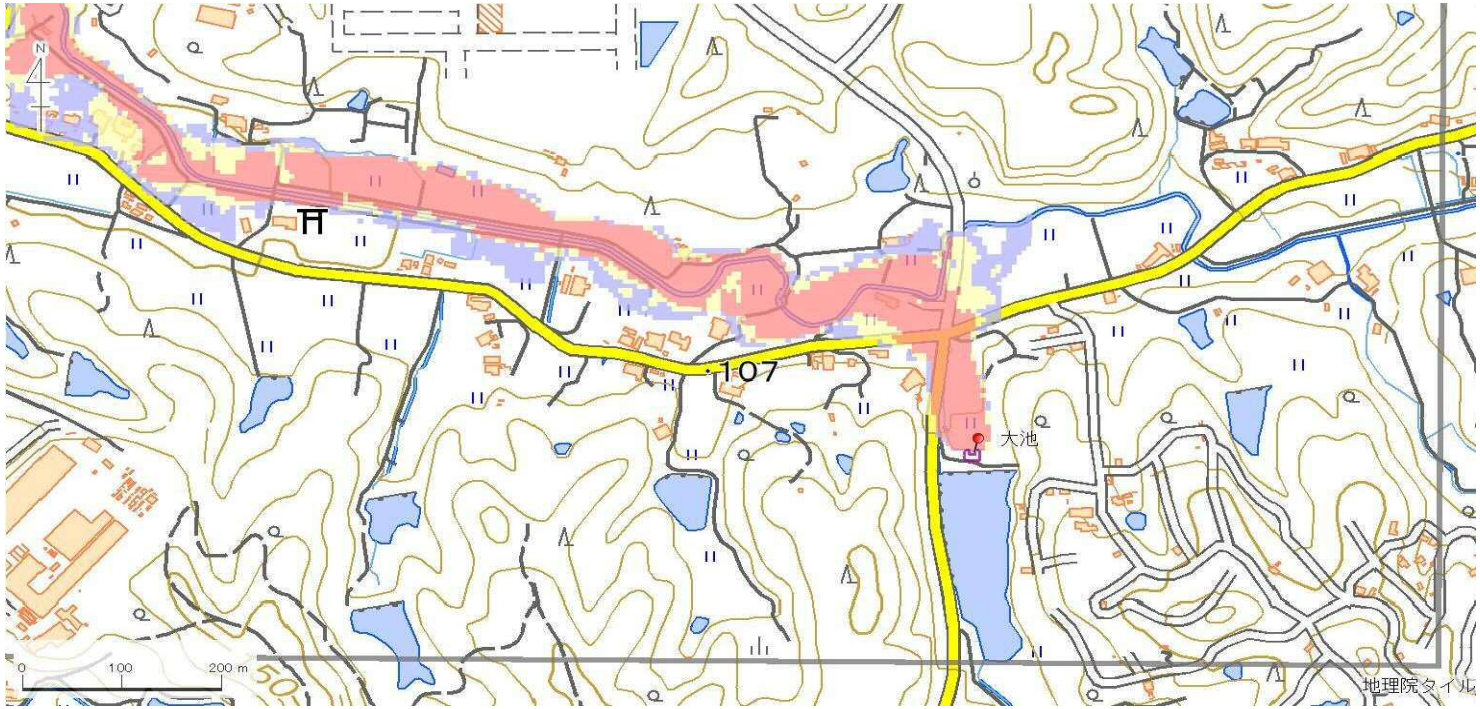

【浸水面積(ha)】

歩行可能	－
歩行困難	－
歩行不可能	－

歩行困難度
- 可能
- 困難
- 不可能

この地図の作成に当たっては、国土地理院長の承認を得て、同院発行の基盤地図情報及び電子地形図（タイル）を使用した。（承認番号 令元情使、第326号）

ID	34360189	ため池名	大池	所在地	加東市永福大池ノ谷487				
堤高（m）	8.5	貯水量（千m3）	41.0	緯度	34° 54′ 11.08″ N	経度	135° 5′ 3.9″ E	判定	有

解析貯水量計算(上流側関連ため池含む)		
ID	池名	貯水量（千m3）
34360189	大池	41.0
34360194	地下池	9.0
34360195	中ノ池	4.0
34360196	奥ノ池	7.0
解析貯水量計		61.0

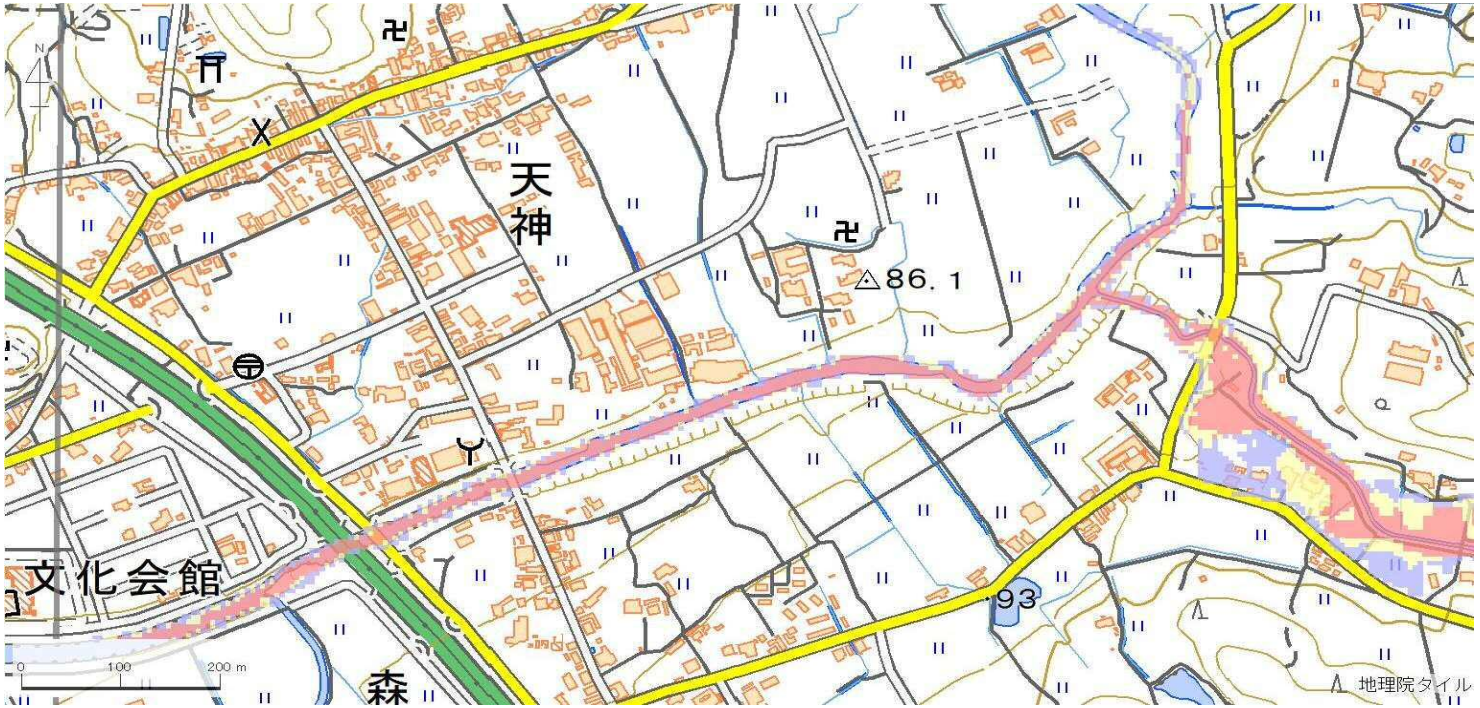

【浸水面積(ha)】

歩行可能	－
歩行困難	－
歩行不可能	－

歩行困難度
- 可能
- 困難
- 不可能

この地図の作成に当たっては、国土地理院長の承認を得て、同院発行の基盤地図情報及び電子地形図（タイル）を使用した。（承認番号 令元情使、第326号）

ID	34360190	ため池名	谷ガチ池	所在地	加東市永福谷ガチ池				
堤高 (m)	5.7	貯水量 (千m3)	3.5	緯度	34° 54′ 14.29″ N	経度	135° 4′ 36.84″ E	判定	無

解析貯水量計算(上流側関連ため池含む)		
ID	池名	貯水量 (千m3)
解析貯水量計		0.0

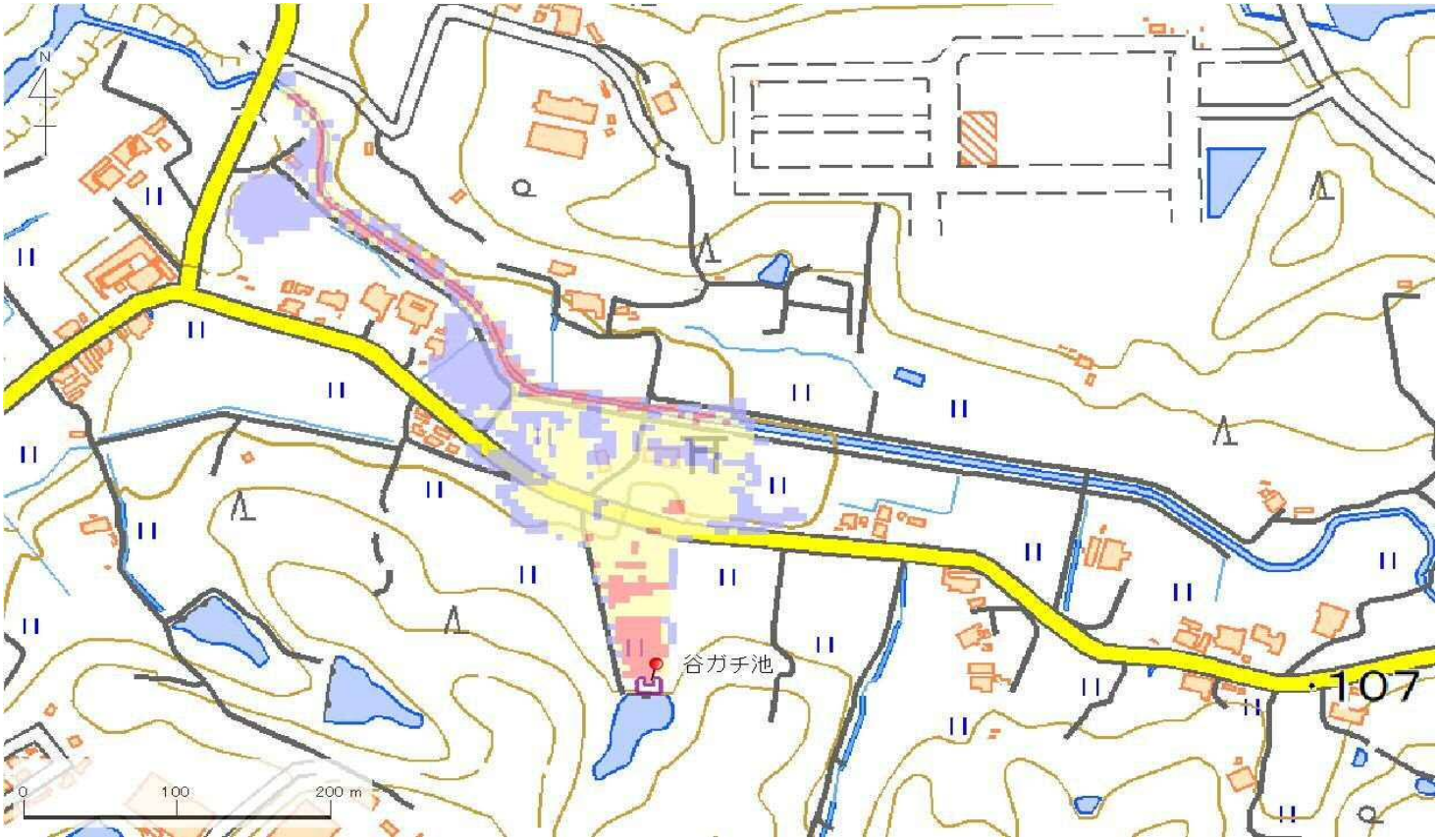

【浸水面積(ha)】

歩行可能	1.2 ha
歩行困難	1.4 ha
歩行不可能	0.5 ha

歩行困難度
- 可能
- 困難
- 不可能

この地図の作成に当たっては、国土地理院長の承認を得て、同院発行の基盤地図情報及び電子地形図(タイル)を使用した。(承認番号 令元情使、第326号)

ID	34360191	ため池名	皿池	所在地	加東市永福池ノ内1209				
堤高（m）	4.5	貯水量（千m3）	8.6	緯度	34° 55′ 4.53″ N	経度	135° 6′ 19.92″ E	判定	有

解析貯水量計算(上流側関連ため池含む)		
ID	池名	貯水量（千m3）
34360191	皿池	8.6
34360192	新池（黒石）	5.0
34360193	梶ヶ池	16.0
解析貯水量計		29.6

【浸水面積(ha)】

歩行可能	－
歩行困難	－
歩行不可能	－

歩行困難度
- 可能
- 困難
- 不可能

この地図の作成に当たっては、国土地理院長の承認を得て、同院発行の基盤地図情報及び電子地形図（タイル）を使用した。（承認番号 令元情使、第326号）

ID	34360191	ため池名	皿池	所在地	加東市永福池ノ内1209				
堤高（m）	4.5	貯水量（千m3）	8.6	緯度	34° 55′ 4.53″ N	経度	135° 6′ 19.92″ E	判定	有

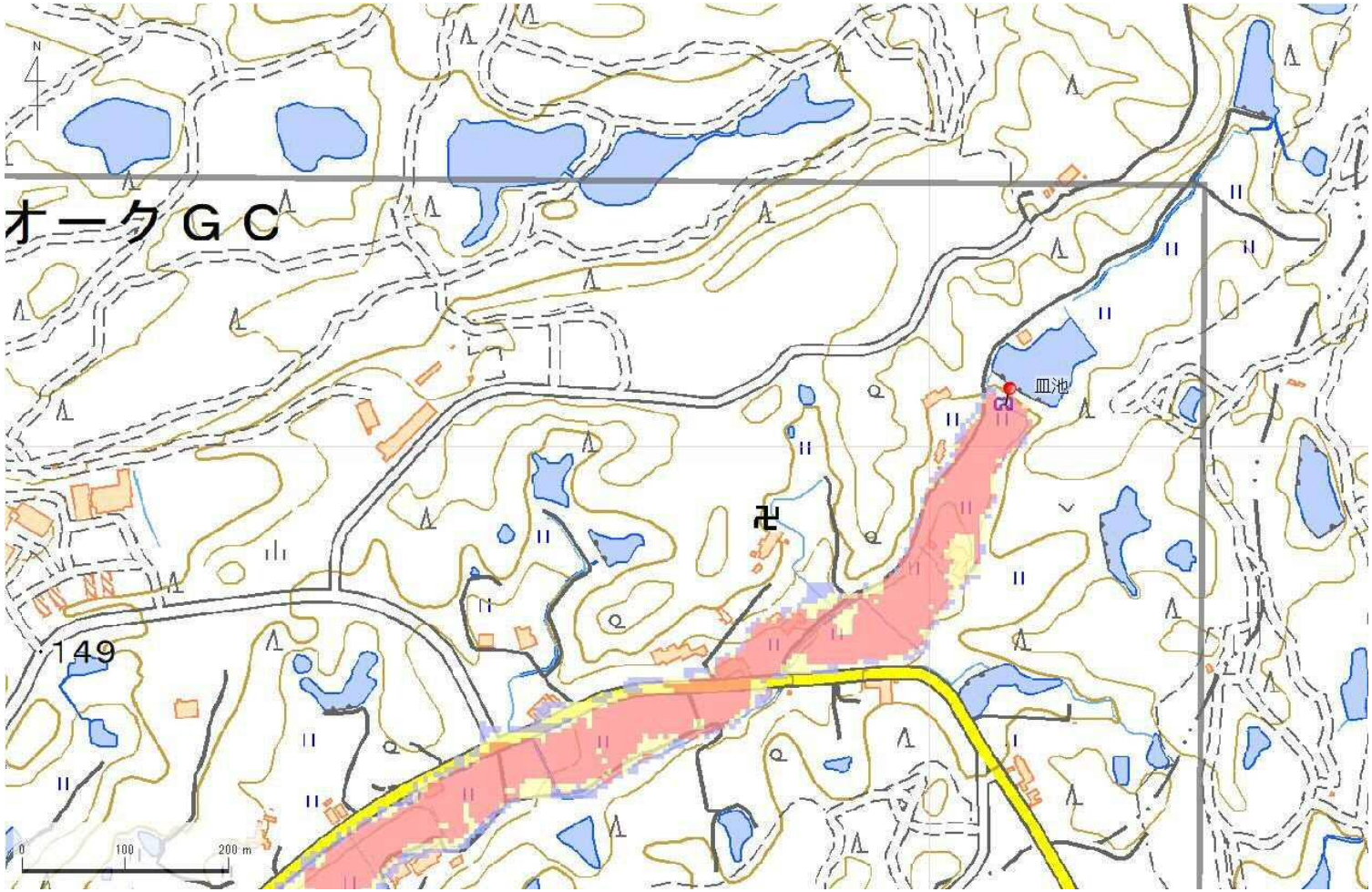

解析貯水量計算(上流側関連ため池含む)		
ID	池名	貯水量（千m3）
34360191	皿池	8.6
34360192	新池（黒石）	5.0
34360193	梶ヶ池	16.0
解析貯水量計		29.6

【浸水面積(ha)】

歩行可能	－
歩行困難	－
歩行不可能	－

歩行困難度
- 可能
- 困難
- 不可能

この地図の作成に当たっては、国土地理院長の承認を得て、同院発行の基盤地図情報及び電子地形図（タイル）を使用した。（承認番号 令元情使、第326号）

ID	34360191	ため池名	皿池	所在地	加東市永福池ノ内1209				
堤高 (m)	4.5	貯水量 (千m3)	8.6	緯度	34° 55′ 4.53″ N	経度	135° 6′ 19.92″ E	判定	有

解析貯水量計算(上流側関連ため池含む)		
ID	池名	貯水量 (千m3)
34360191	皿池	8.6
34360192	新池(黒石)	5.0
34360193	梶ヶ池	16.0
解析貯水量計		29.6

【浸水面積(ha)】

歩行可能	−
歩行困難	−
歩行不可能	−

歩行困難度
- 可能
- 困難
- 不可能

この地図の作成に当たっては、国土地理院長の承認を得て、同院発行の基盤地図情報及び電子地形図(タイル)を使用した。(承認番号 令元情使、第326号)

ID	34360191	ため池名	皿池	所在地	加東市永福池ノ内1209				
堤高（m）	4.5	貯水量（千m3）	8.6	緯度	34° 55′ 4.53″ N	経度	135° 6′ 19.92″ E	判定	有

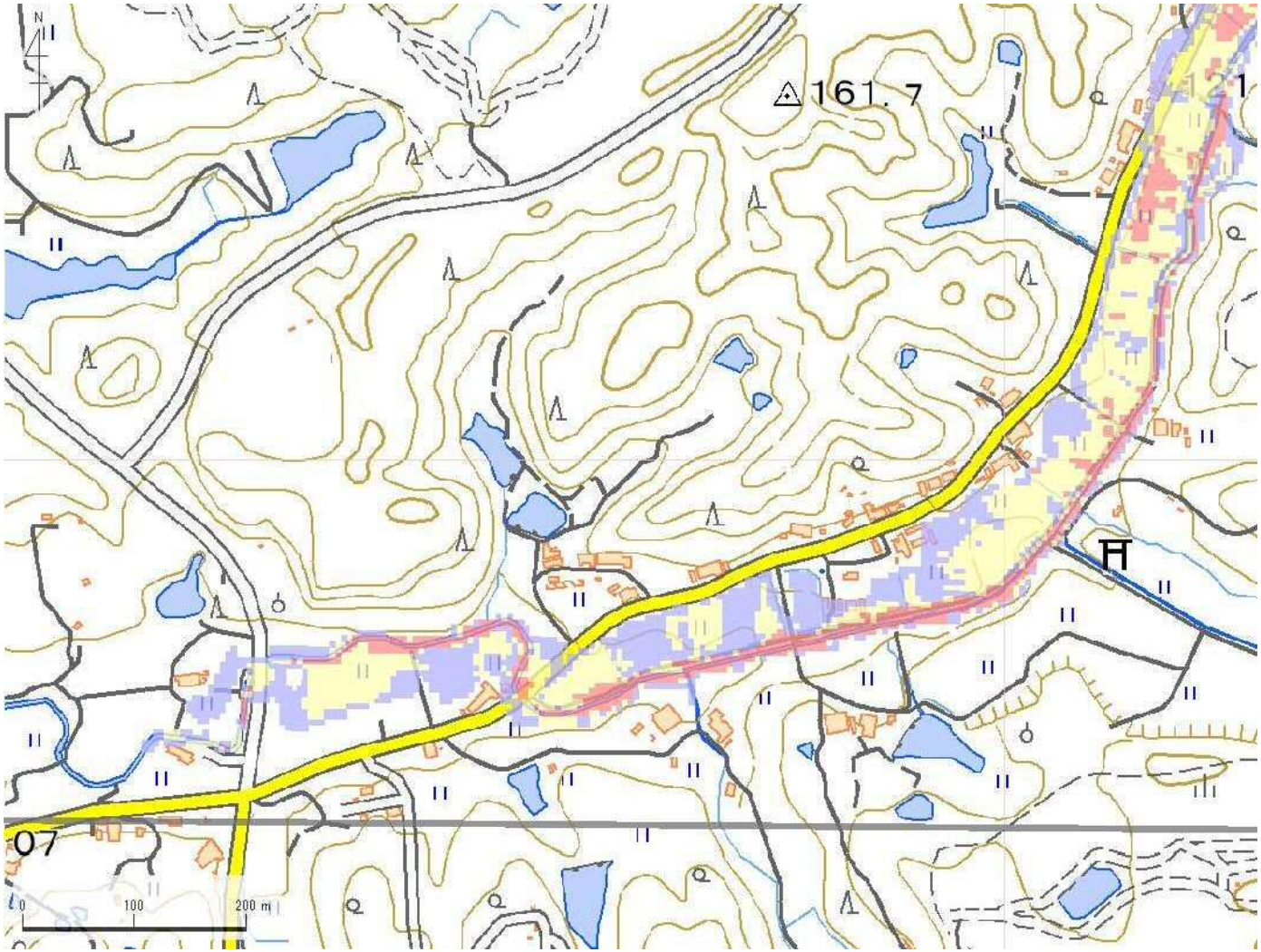

解析貯水量計算(上流側関連ため池含む)		
ID	池名	貯水量（千m3）
34360191	皿池	8.6
34360192	新池（黒石）	5.0
34360193	梶ヶ池	16.0
解析貯水量計		29.6

【浸水面積(ha)】

歩行可能	－
歩行困難	－
歩行不可能	－

歩行困難度
- 可能
- 困難
- 不可能

この地図の作成に当たっては、国土地理院長の承認を得て、同院発行の基盤地図情報及び電子地形図（タイル）を使用した。（承認番号 令元情使、第326号）

ID	34360197	ため池名	藤池	所在地	加東市永福藤池1526				
堤高 (m)	4.6	貯水量 (千m3)	2.5	緯度	34° 54′ 33.4″ N	経度	135° 5′ 29.92″ E	判定	無

解析貯水量計算(上流側関連ため池含む)		
ID	池名	貯水量 (千m3)
解析貯水量計		

【浸水面積(ha)】

歩行可能	1.6 ha
歩行困難	0.9 ha
歩行不可能	0.3 ha

歩行困難度
- 可能
- 困難
- 不可能

この地図の作成に当たっては、国土地理院長の承認を得て、同院発行の基盤地図情報及び電子地形図(タイル)を使用した。(承認番号 令元情使、第635号)

ID	34360197	ため池名	藤池	所在地	加東市永福藤池1526				
堤高 (m)	4.6	貯水量 (千m3)	2.5	緯度	34° 54′ 33.4″ N	経度	135° 5′ 29.92″ E	判定	無

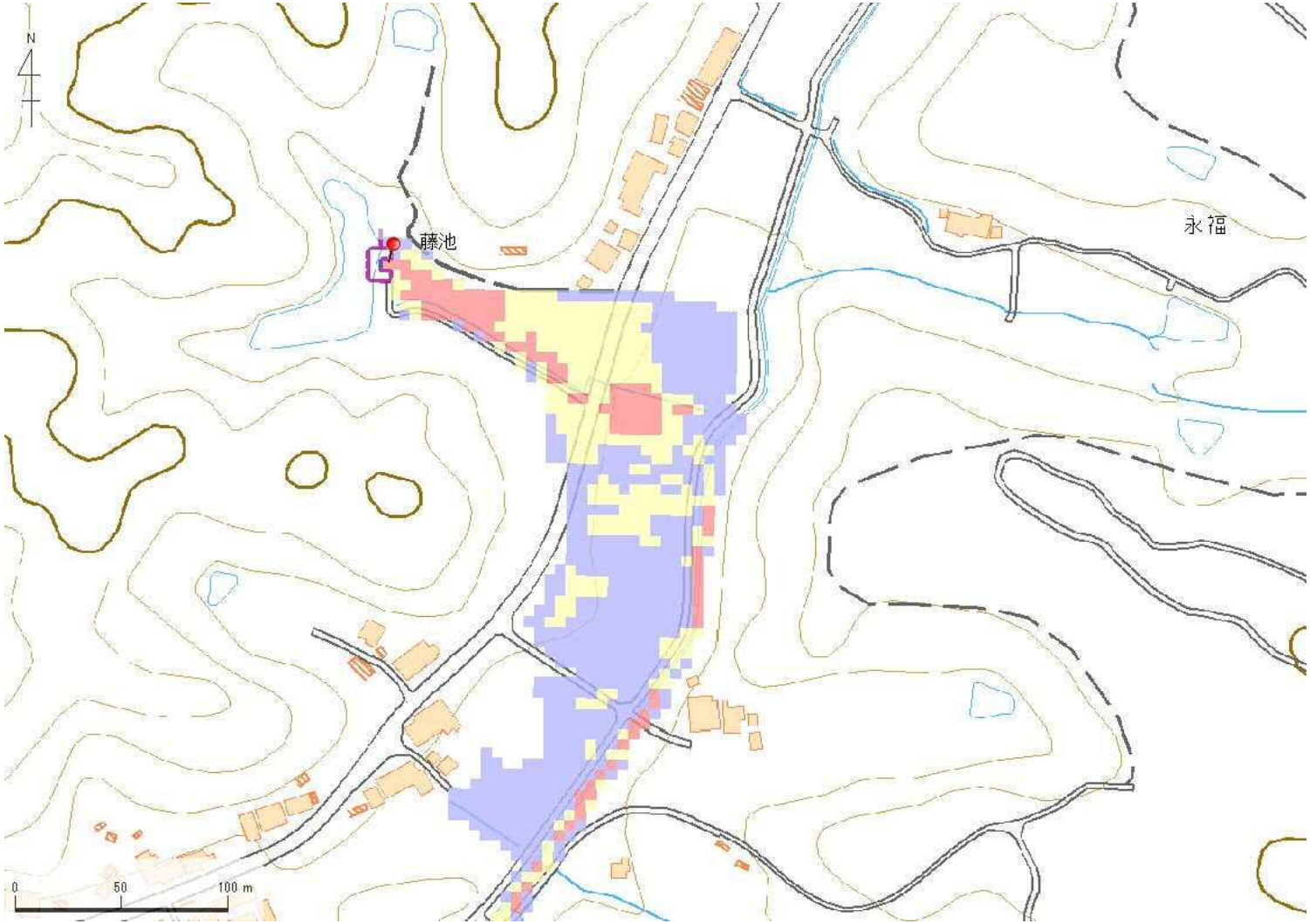

解析貯水量計算(上流側関連ため池含む)		
ID	池名	貯水量 (千m3)
解析貯水量計		

【浸水面積(ha)】

歩行可能	1.6 ha
歩行困難	0.9 ha
歩行不可能	0.3 ha

歩行困難度
- 可能
- 困難
- 不可能

この地図の作成に当たっては、国土地理院長の承認を得て、同院発行の基盤地図情報及び電子地形図(タイル)を使用した。(承認番号 令元情使、第635号)

ID	34360198	ため池名	池ヶ谷口池	所在地	加東市永福畑ヶ谷375				
堤高（m）	7.1	貯水量（千m3）	11.0	緯度	34° 54′ 10.1″ N	経度	135° 4′ 40.87″ E	判定	有

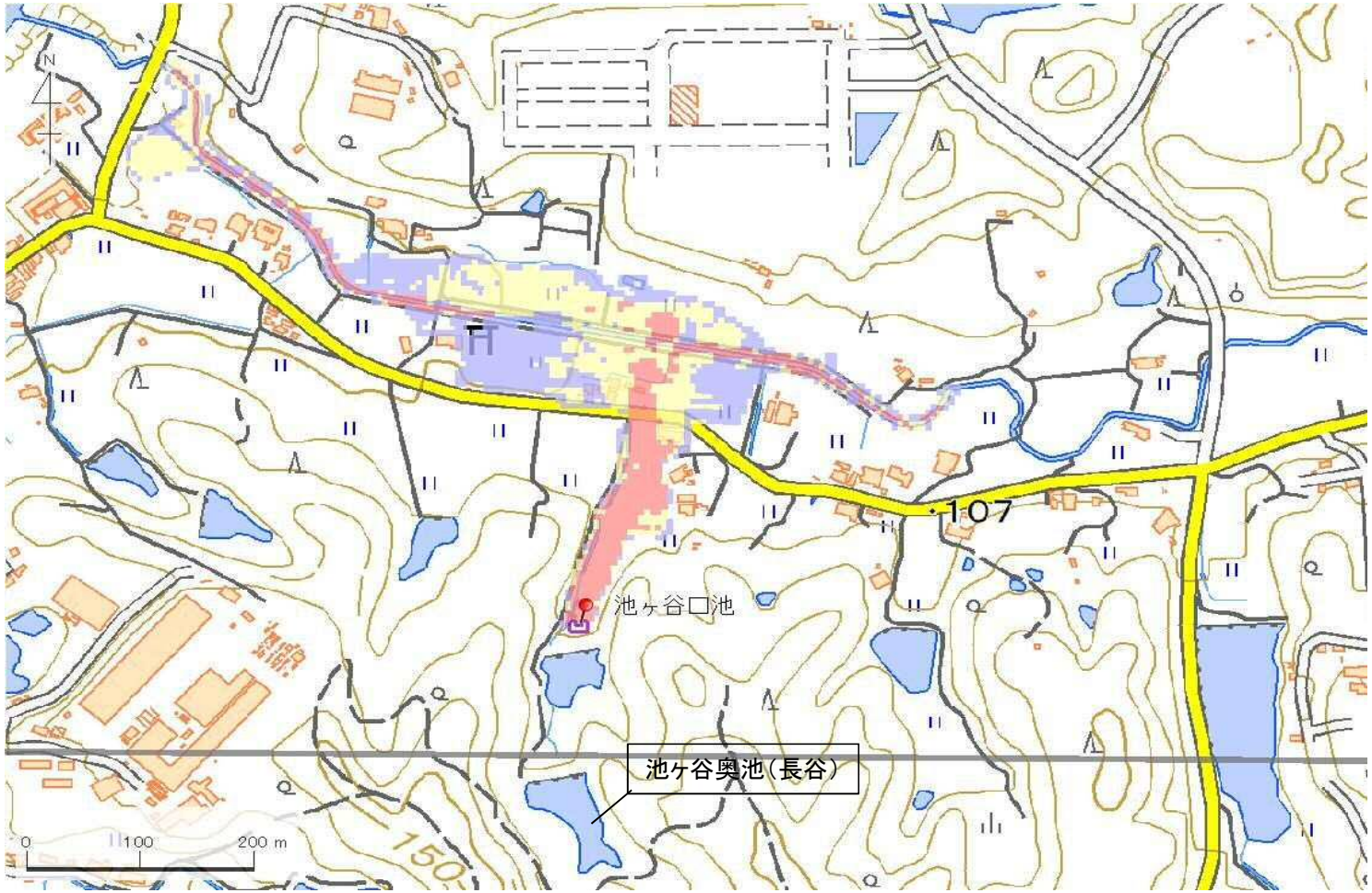

解析貯水量計算(上流側関連ため池含む)		
ID	池名	貯水量（千m3）
34360198	池ヶ谷口池	11.0
34360199	池ヶ谷奥池（長谷）	2.5
解析貯水量計		13.5

【浸水面積(ha)】

歩行可能	－
歩行困難	－
歩行不可能	－

歩行困難度
- 可能
- 困難
- 不可能

この地図の作成に当たっては、国土地理院長の承認を得て、同院発行の基盤地図情報及び電子地形図（タイル）を使用した。（承認番号 令元情使、第326号）

ID	34360200	ため池名	畑ヶ谷池	所在地	加東市永福畑ヶ谷450				
堤高（m）	5.9	貯水量（千m3）	4.0	緯度	34° 54′ 10.9″ N	経度	135° 4′ 53.3″ E	判定	有

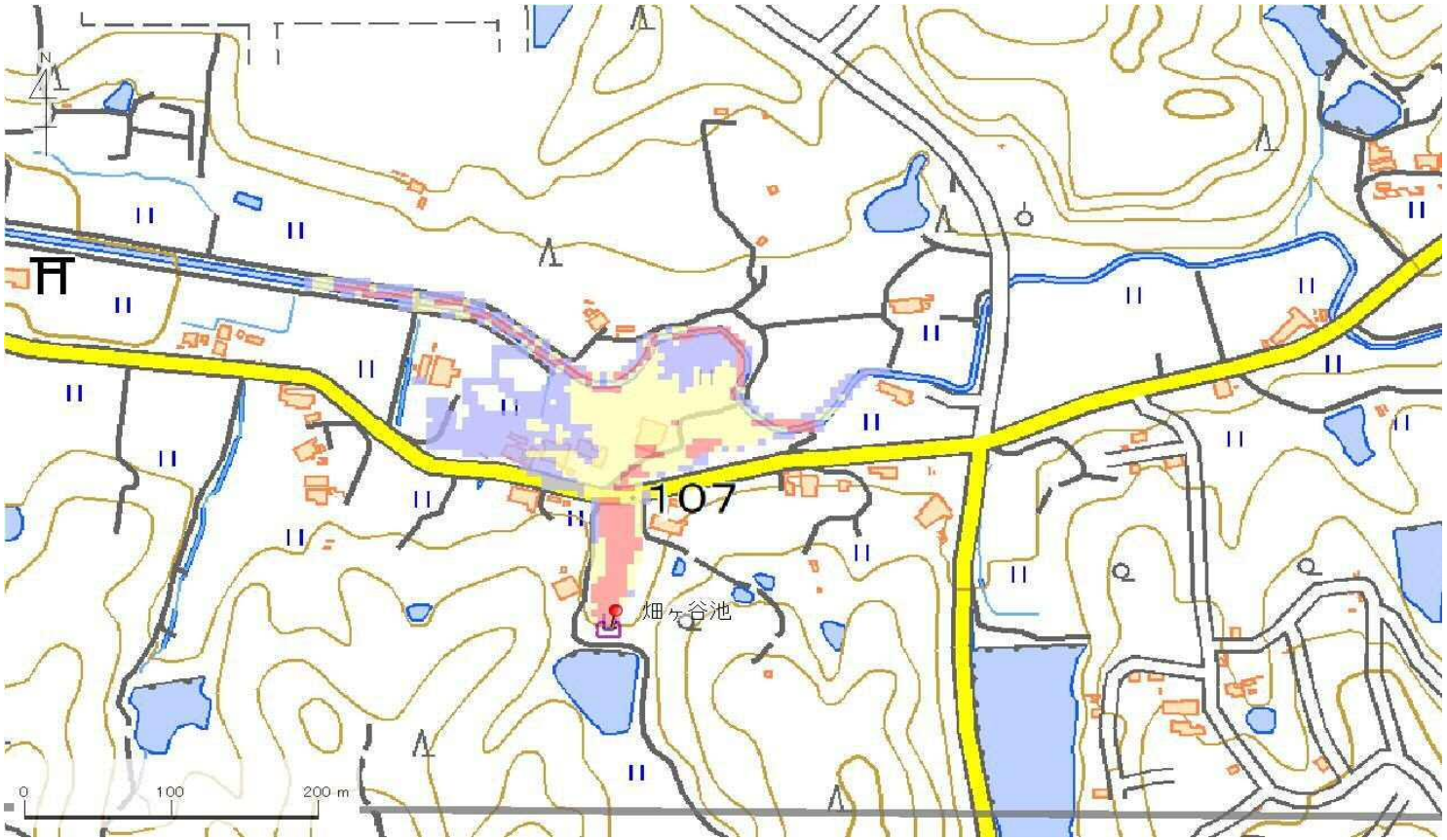

解析貯水量計算(上流側関連ため池含む)		
ID	池名	貯水量（千m3）
解析貯水量計		0.0

【浸水面積(ha)】

歩行可能	－
歩行困難	－
歩行不可能	－

歩行困難度
- 可能
- 困難
- 不可能

この地図の作成に当たっては、国土地理院長の承認を得て、同院発行の基盤地図情報及び電子地形図（タイル）を使用した。（承認番号 令元情使、第326号）

ID	34360202	ため池名	坊の谷口池(長谷)	所在地	加東市永福坊ノ谷173				
堤高 (m)	4.0	貯水量 (千m3)	2.5	緯度	34° 54′ 16.35″ N	経度	135° 4′ 24.51″ E	判定	有

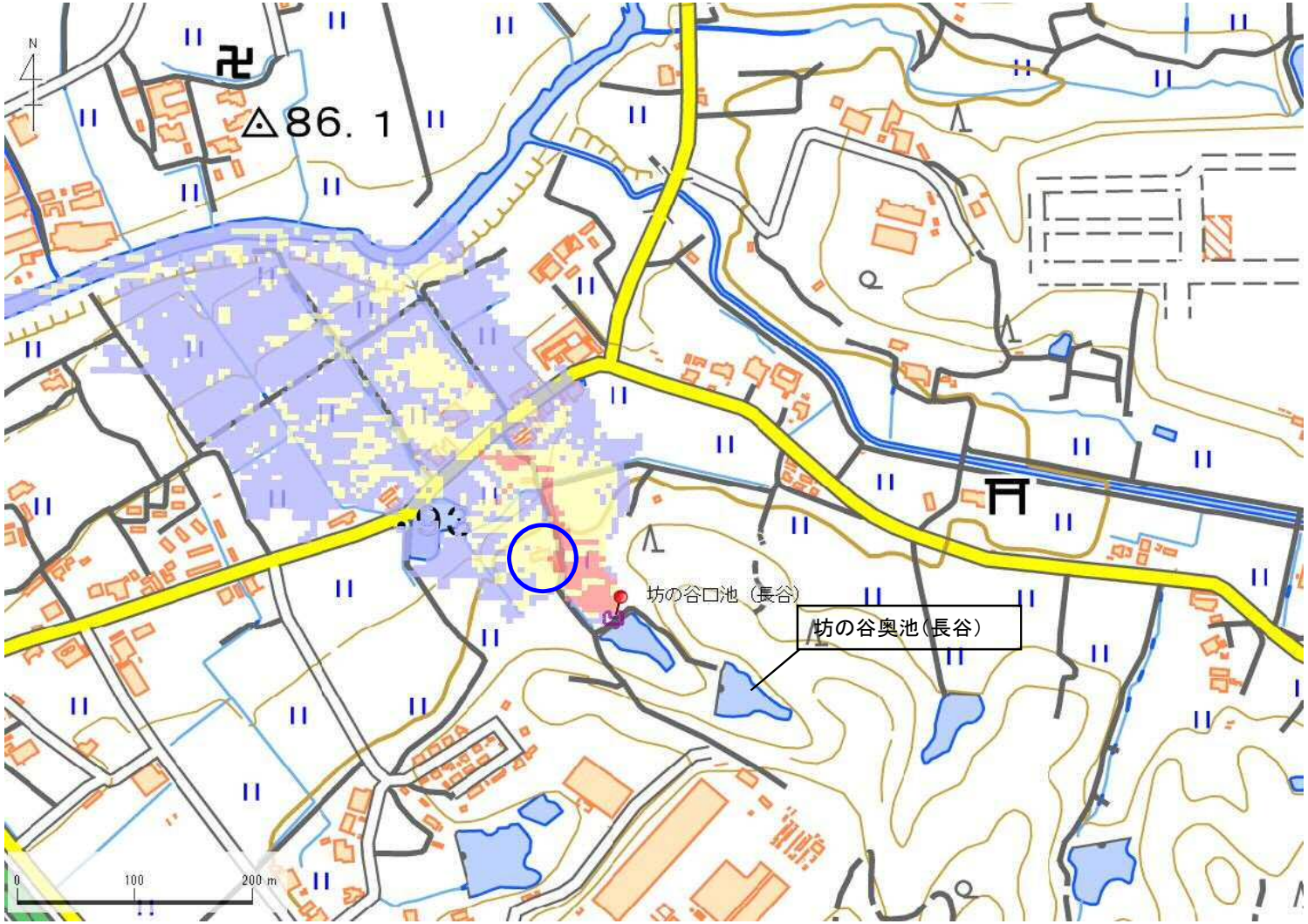

解析貯水量計算(上流側関連ため池含む)		
ID	池名	貯水量 (千m3)
34360201	坊の谷奥池(長谷)	3.5
34360202	坊の谷口池(長谷)	2.5
解析貯水量計		6.0

【浸水面積(ha)】

歩行可能	－
歩行困難	－
歩行不可能	－

歩行困難度

- 可能
- 困難
- 不可能

この地図の作成に当たっては、国土地理院長の承認を得て、同院発行の基盤地図情報及び電子地形図(タイル)を使用した。(承認番号 令元情使、第635号)

ID	34360202	ため池名	坊の谷口池（長谷）	所在地	加東市永福坊ノ谷173				
堤高（m）	4.0	貯水量（千m3）	2.5	緯度	34° 54′ 16.35″ N	経度	135° 4′ 24.51″ E	判定	有

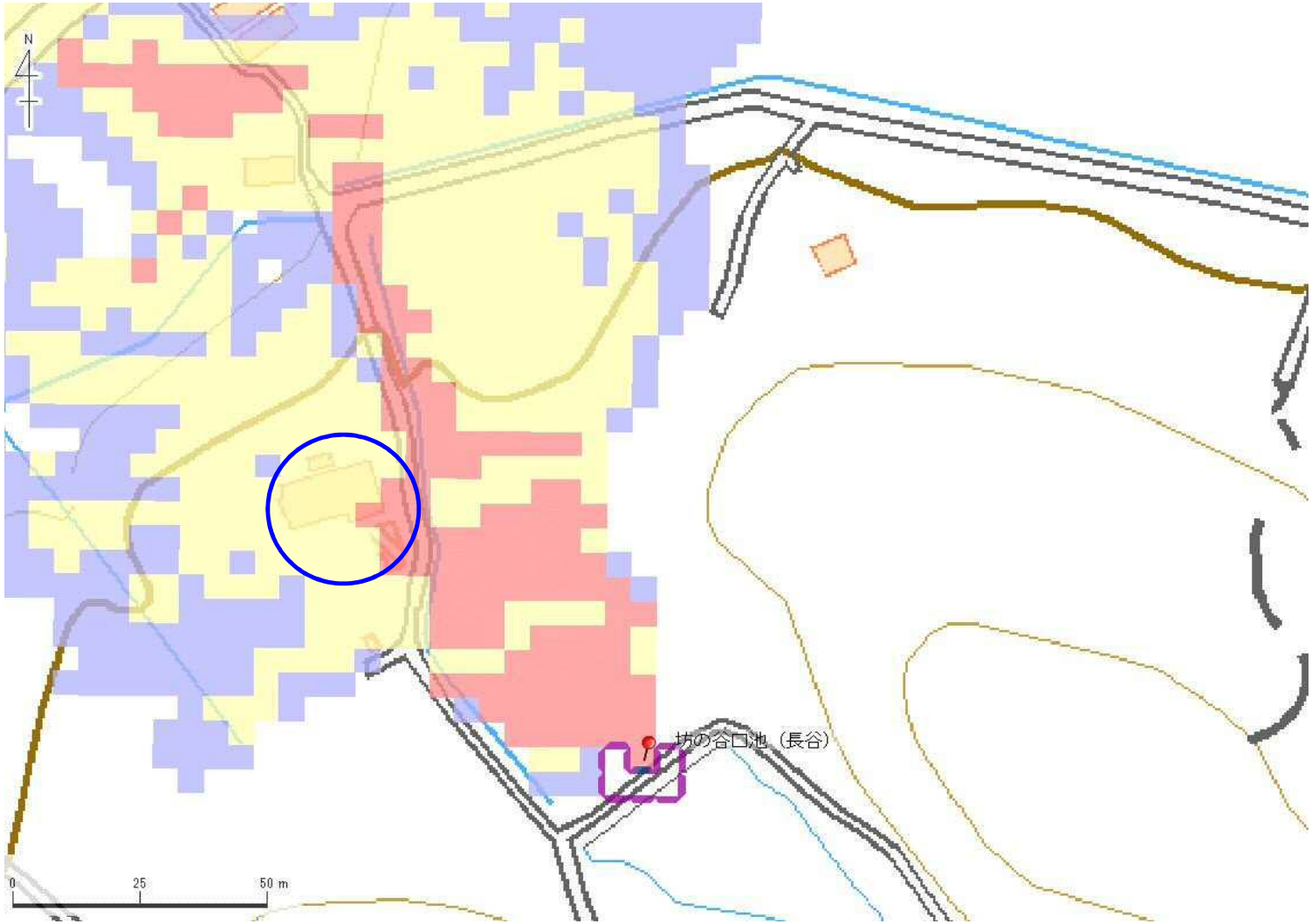

解析貯水量計算(上流側関連ため池含む)		
ID	池名	貯水量（千m3）
34360201	坊の谷奥池（長谷）	3.5
34360202	坊の谷口池（長谷）	2.5
解析貯水量計		6.0

【浸水面積(ha)】

歩行可能	－
歩行困難	－
歩行不可能	－

歩行困難度
- 可能
- 困難
- 不可能

この地図の作成に当たっては、国土地理院長の承認を得て、同院発行の基盤地図情報及び電子地形図（タイル）を使用した。（承認番号 令元情使、第635号）

ため池ハザードマップ
梶ヶ池・新池・皿池
（黒石）

このマップは、ため池が決壊した場合にどのような被害となるかを知るために、ため池が満水の時に貯水量が瞬時に流出する状況を想定し、浸水の深さの最大値とおおよその到達時間、避難方向の目安を示しています。表示されている範囲以外の浸水や、特に河川や水路沿いでは到達時間より早く被害が発生する場合があるので注意してください。

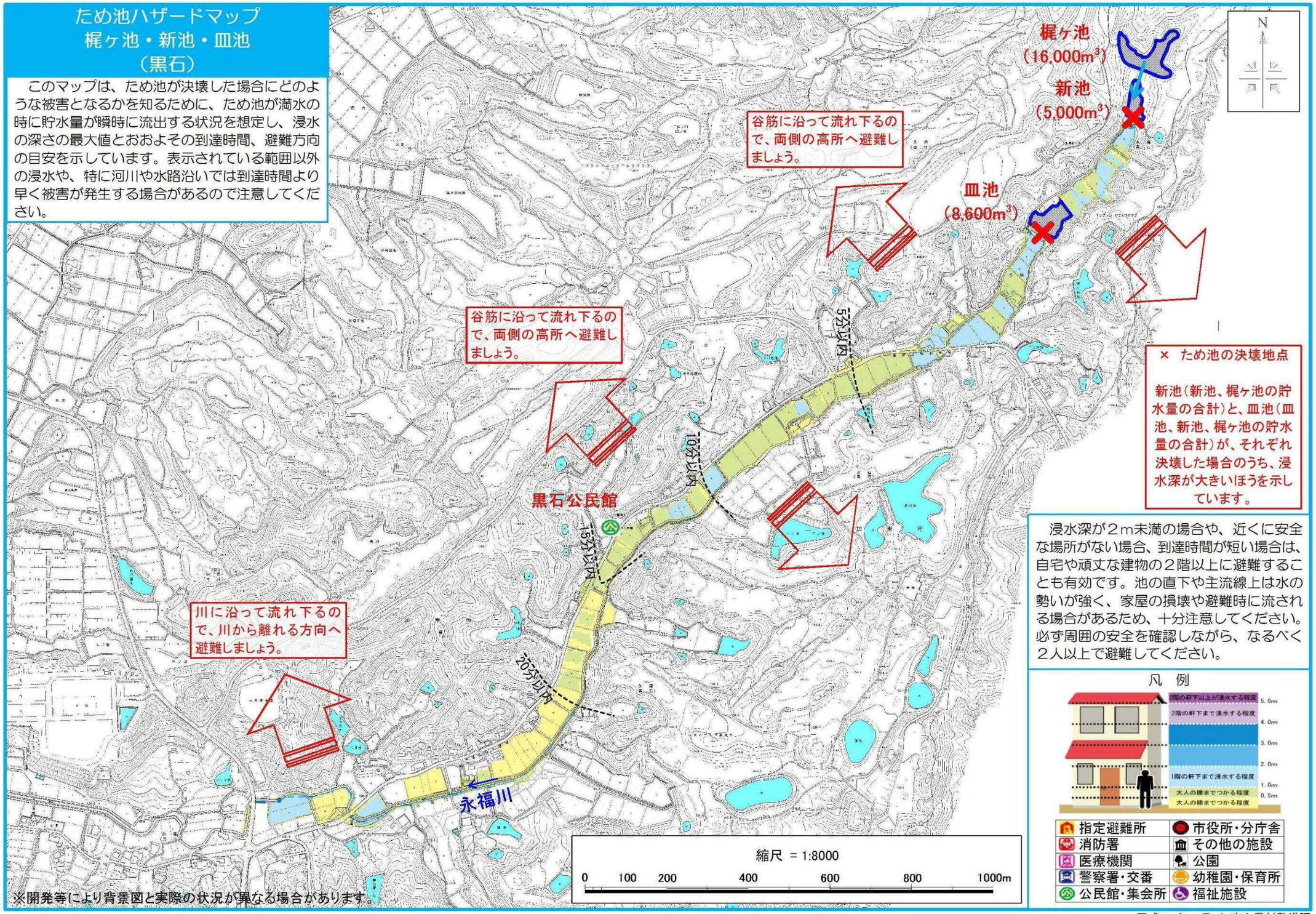

浸水深が２ｍ未満の場合や、近くに安全な場所がない場合、到達時間が短い場合は、自宅や頑丈な建物の２階以上に避難することも有効です。池の直下や主流線上は水の勢いが強く、家屋の損壊や避難時に流される場合があるため、十分注意してください。必ず周囲の安全を確認しながら、なるべく２人以上で避難してください。

※開発等により背景図と実際の状況が異なる場合があります。

平成 27 年 3 月　加東市農村整備課