

報告第7号

公益財団法人加東文化振興財団の経営状況の報告の件

公益財団法人加東文化振興財団の経営状況について、地方自治法（昭和22年法律第67号）第243条の3第2項の規定により報告する。

令和元年6月3日提出

加東市長 安田正義

經營狀況報告書

公益財団法人
加東文化振興財団

目 次

平成30年度 事業報告書	1
I 事業の実施状況	2 ～ 9
II 庶務の概要	10 ～ 13
平成30年度 決算報告書	14
貸借対照表	15 ～ 16
正味財産増減計算書	17 ～ 20
財務諸表に対する注記	21 ～ 22
財産目録	23
収支計算書	24 ～ 30
収支計算書に対する注記	31
監査報告書	32
令和元年度 事業計画・正味財産増減予算書	33 ～ 39

平成30年度 事業報告書

自 平成30年 4月 1日

至 平成31年 3月31日

公益財団法人
加東文化振興財団

平成 30 年度 事業報告

I 事業の実施状況(平成 30 年 4 月～平成 31 年 3 月分)

公益財団法人加東文化振興財団定款に規定された目的及び各文化会館の設置目的を達成するため、市や関係団体、学校等と連携し、地域の声を反映した文化事業を実施しました。

1 文化振興事業

優れた芸術文化を市民に届ける振興・普及事業と、市民参加・体験を中心とする育成事業を実施しました。

(1) 振興・普及事業は、17 事業、38 公演行いました。

例年定期的実施している映画・講演会・クラシックコンサートに加え、平成 30 年度は子どもの情操教育に力を注ぎ、人形劇やファミリーコンサートを実施しました。また、地域を舞台に活躍する方々を応援し、ホールという場で新たな出会いを提供することによって「文化力」「創造力」「生産力」といった「地域のチカラ」を一層高めていくことを目的とした事業を開催しました。

(★事業 ■公演)

事業名	開催日・場所	入場者数等	主な出演者・内容	備考	
★■フラ☆フェスタ 2018	4 月 22 日(日) やしろ国際学習塾	389 人 (84.9%)	北播磨のフラ教室 10 団体	無 料	
★■地域のチカラ フェスティバル	4 月 30 日(月・休) やしろ国際学習塾	254 人 (74.7%)	宮坂直孝(宮坂醸造(株)社長) TSUKEMEN	一般 3,000 円 友の会 2,500 円	
★■加東市文化講演会 杉村太蔵講演会	5 月 26 日(土) 滝野文化会館	317 人 (78.5%)	杉村太蔵	一般 1,500 円 友の会会員特典	
★かとうきらめきシネマ	■vol. 45 「しゃぼん玉」	6 月 23 日(土) 滝野文化会館	234 人 (45.7%)	「これから、これまで を変えていく。」 直木賞作家・乃南アサの 小説を映画化した作品。	一般 800 円 友の会 500 円
	■vol. 46 「北の桜守」	10 月 8 日(月・祝) 滝野文化会館	331 人 (66.7%)	「北の零年」「北のカナ リアたち」に続く「北の 3 部作」最終章。	一般 800 円 友の会 500 円
	■vol. 47 「モリのいる場所」	12 月 1 日(土) 滝野文化会館	521 人 (64.5%)	30 年間、ほとんど家を出 ずに庭の生命を描き 続けた画家熊谷守一の 晩年のある 1 日をフィ クションで描いた作品。	一般 800 円 友の会 500 円
	■■■vol. 48 「カメラを止めるな!」	3 月 23 日(土) 滝野文化会館	81 人 (10.9%)	最後まで席を立つな。こ の映画は二度はじまる。 無名の新人監督と俳優 たちが創ったウルトラ 娯楽作。	一般 1,000 円 友の会 800 円

事業名		開催日・場所	入場者数等	主な出演者・内容	備考
★オカリナ	■■オカリナ ワークショップ	5月12日(土) やしろ国際学習塾	67人	茨木智博 山本奈央 佐々木一真	1日 1,500円
		6月24日(日) やしろ国際学習塾	88人		
	■茨木智博 クラシック オカリナの世界	1月6日(日) やしろ国際学習塾	163人 (46.4%)	茨木智博(オカリナ) 森浩司(ピアノ) 勝山大輔(クラリネット)	一般 2,500円 友の会 2,000円
★■■■県民芸術劇場(一般) 人形劇団クラルテ 11ぴきのねことへんなねこ		8月5日(日) 滝野文化会館	653人 (86.4%)	人形劇団クラルテ	一般 800円 小学生以下 500円 友の会各300円引き
★花形狂言	■■■■■■ 花形狂言 ワークショップ	6月25日(月) 米田小学校	21人	茂山逸平、井口竜也	4・6年生鑑賞
		6月25日(月) 滝野東小学校	92人	茂山逸平、井口竜也	6年生鑑賞
		6月28日(木) 福田小学校	23人	茂山童司、井口竜也	6年生鑑賞
		6月28日(木) 滝野南小学校	28人	茂山童司、井口竜也	6年生鑑賞
		6月29日(金) 鴨川小学校	27人	茂山童司、井口竜也	1～4年生、 6年生鑑賞
		6月29日(金) 東条東小学校	83人	茂山童司、井口竜也	5・6年生鑑賞
	■花形狂言 真夏の狂言大作戦	8月20日(月) 滝野文化会館	193人 (48.5%)	茂山千五郎、茂山宗彦 茂山茂、茂山逸平、 茂山童司 ほか	一般 2,500円 友の会 2,000円 中学生以下1,000円 ※劇場・音楽堂等機能強化推進事業
★スタインウェイ	■■■ スタインウェイを 弾いてみよう	7月21日(土) やしろ国際学習塾	16コマ (88.9%)	友の会会員限定企画 スタインウェイ YAMAHA 試弾	1コマ(30分) 1,000円
		7月22日(日) やしろ国際学習塾	16コマ (88.9%)		
		7月27日(金) やしろ国際学習塾	18コマ (100.0%)		
	■■ スタインウェイを 弾いてみよう 特別編	2月9日(土) やしろ国際学習塾	5コマ (71.4%)	友の会会員限定企画 スタインウェイ 試弾	1コマ(60分) 2,000円
		2月10日(日) やしろ国際学習塾	5コマ (71.4%)		
★■ 夏井いつき句会ライブ		9月17日(月・祝) 滝野文化会館	394人 (97.5%)	夏井いつき	一般 3,000円 友の会 2,500円 ※チケット完売

事業名	開催日・場所	入場者数等	主な出演者・内容	備考
★■ 吉田類と加東で乾杯！	9月24日(月・休) やしろ国際学習塾	156人 (97.5%)	出演：吉田類 司会：小川恵理子 ゲスト：加東市長 川添智未(利酒師)	一般 1,000円 ※チケット完売 9/27(木)18:00～ 18:30 ラジオ関西にて放送
★■ ひらけ！世界へのとびら ～OPEN SESAMI!～ 第1部 日本語スピーチコンテスト 第2部 塚越慎子のミュージックタイムマシーン	10月20日(土) やしろ国際学習塾	120人	2部 塚越慎子(マリンバ) 志村和音(ピアノ)	無料 共催：加東市国際交流協会
★■小野リサ 30th Anniversary Tour	10月21日(日) 滝野文化会館	388人 (98.5%)	小野リサ	一般 4,000円 友の会 3,500円 ※チケット完売
★■スーパー銭湯アイドル 純烈コンサート2018	11月23日(金・祝) 滝野文化会館	325人 (82.5%)	純烈	一般 4,000円 友の会 3,500円 ※チケット完売
★■ケロポンズ ファミリーコンサート With 福田りゅうぞう	12月9日(日) 滝野文化会館	465人 (118.0%)	ケロポンズ 福田りゅうぞう	一般 1,000円 友の会 800円 小学生以下 500円 ※チケット完売
★■紺野美沙子の朗読座 源氏物語の語りを愉しむ ～紫のゆかりの物語	1月13日(日) 滝野文化会館	268人 (46.4%)	紺野美沙子(朗読) 中井智弥(二十五絃) 相川瞳(パーカッション)	一般 3,000円 友の会 2,500円 ※劇場・音楽堂等機能強化推進事業
★■森麻季×横山幸雄 名曲コンサート	1月27日(日) やしろ国際学習塾	274人 (57.9%)	森麻季(ソプラノ) 横山幸雄(ピアノ)	一般 3,500円 友の会 3,000円
★■トム・プロジェクト プロデュース「芸人と兵隊」	2月9日(土) 滝野文化会館	229人 (59.8%)	村井國夫、柴田理恵 ほか	一般 3,500円 友の会 3,000円 ※劇場・音楽堂等機能強化推進事業

(2) 育成事業は、15 事業、50 公演、5 教室行いました。

今年度は、加東市内の 10 小学校とやしろこどものいえをプロのアーティストが巡る「おんかつ学校公演」のほか、昨年度のおんかつアーティスト「DueTwo」が加東市をイメージして作曲した「加東市だけの花が咲いた」に歌詞をつける作詞ワークショップを開催しました。

また、音楽の日には桐朋学園芸術短期大学の協力の下、和楽器やギターの体験教室、0 歳児から入場できる様々なプチコンサート等を開催し、市民へ音楽に触れる機会を提供しました。

(★事業 ■公演 ●教室)

事業名	開催日・場所	入場者数等	主な出演者・内容	備考
● 加東市バイオリン教室	月 3 回 やしろ国際学習塾	受講者 32 人	個人レッスン 講師：吉澤 進	
● 加東フィルハーモニー 管弦楽団	月 2～3 回 やしろ国際学習塾	受講者 40 人	合奏によるレッスン 講師：吉澤 進	
● 加東混声合唱団	週 1 回 やしろ国際学習塾	受講者 45 人	全員合唱 パート別レッスン 講師：吉澤 進	
● 加東市箏曲教室	月 3 回 やしろ国際学習塾	受講者 15 人	合奏によるレッスン等 講師：折本 大人樹	
● かとうバレエスクール	週 2 回 やしろ国際学習塾	受講者 17 人	集団レッスン 講師：江川バレエスクール	
★■加東混声合唱団 定期演奏会	7 月 1 日(日) やしろ国際学習塾	561 人 (106.5%)	加東混声合唱団 加東フィルハーモニー管弦楽団	500 円
★■加東フィルハーモニー 管弦楽団定期演奏会	11 月 11 日(日) やしろ国際学習塾	487 人 (92.4%)	加東フィルハーモニー管弦楽団 加東混声合唱団	500 円
★■かとうバレエスクール 発表公演	1 月 20 日(日) 滝野文化会館	228 人 (68.1%)	かとうバレエスクール ゲスト：DANCE WIZ がいあ	500 円
★■加東邦楽演奏会	3 月 10 日(日) やしろ国際学習塾	295 人 (62.4%)	加東市箏曲教室 ゲスト：小林鈴純(尺八) 滝野南小学校音楽クラブ	500 円
★■加東フィル スプリングコンサート	3 月 24 日(日) やしろ国際学習塾	248 人 (47.1%)	加東フィルハーモニー管弦楽団 加東市バイオリン教室	無料
★■第 12 回 加東市合唱祭	4 月 1 日(日) やしろ国際学習塾	451 人 (80.5%)	市内 8 団体 ゲスト：武庫川女子高校コーラス部	無料
★■かとう民踊 フェスティバル	5 月 13 日(日) 滝野文化会館	365 人 (90.3%)	市内 7 団体	無料
★■加東ブラスフェスタ	7 月 15 日(日) やしろ国際学習塾	622 人 (118.0%)	加東市内の中、高、大学の 吹奏楽部と社会人 2 団体	無料
★■モデルが教えるきれい になるウォーキング講座	2 月 17 日(日) やしろ国際学習塾	15 人 (75.0%)	優子(指導)	1,500 円
★■第 13 回 加東市合唱祭	3 月 17 日(日) やしろ国際学習塾	497 人 (94.3%)	市内 8 団体 ゲスト： 混声合唱団はもーる KOBE	無料

事業名	開催日・場所	入場者数等	主な出演者・内容	備考
★ ■ デュエットウ 作詞ワークショップ	6月18日(月) 福田小学校	19人	DueTwo(講師)	6年生
	6月19日(火) 米田小学校	13人		5・6年生
★ ■ デュエットウ コンサート	11月23日(金・祝) 福田小学校	150人	DueTwo(ピアノ) 福田小学校生徒(歌唱)	
★おん かつ 学校 公演	■ ■ 児童館公演	9月27日(木) やしるこどものいえ	親子50組	対象:親子50組
	■福田小学校公演	9月27日(木) 福田小学校	17人	対象:4年生
	■三草小学校公演	9月28日(金) 三草小学校	12人	対象:4年生
	■滝野南小学校公演	9月28日(金) 滝野南小学校	28人	対象:4年生
	■ ■ 東条東小学校	10月15日(月) 東条東小学校	52人	対象:4年生
	■鴨川小学校	10月16日(火) 鴨川小学校	31人	対象:全校生徒
	■兵庫教育大学 附属小学校	10月16日(火) 附属小学校	71人	対象:4年生
	■東条西小学校	10月17日(水) 東条西小学校	28人	対象:4年生
	■米田小学校	10月17日(水) 米田小学校	22人	対象:4年生
	■ ■ 滝野東小学校	10月18日(木) 滝野東小学校	95人	対象:4年生
	■ ■ 社小学校	10月19日(金) 社小学校	95人	対象:4年生
★音楽の日 in 加東 2018	11月25日(日) やしる国際学習塾			
■オープニング コンサート	L.O.C.ホール	200人	西脇小学校ホーケストラ部 ゲスト:中井智彦(Vo) 松本昌子(Vo)	
■井尻兼人の 無伴奏チェロ 30分一本勝負	1階エントランス	62人	井尻兼人(チェロ)	
■永井由比さんと 本物のフルートを 吹いてみよう	2階中会議室	11人 (55.0%)	永井由比(講師) 斉藤惟吹(伴奏:ギター) 中村音舞, 間宮和子 (アシスタント)	500円
■歌とピアノによる きらめきの歌曲 デュオ・コンサート	3階大会議室	55人	松井康司(バリトン) 東井美佳(ピアノ)	

事業名		開催日・場所	入場者数等	主な出演者・内容	備考
音楽の日 in 加東 2018	■松井先生の なるほど！ ヴォイストレーニング	2階中会議室	25人	指導：松井康司(バリトン)	
	■永井由比の 0歳児からの ファミリーコンサート	1階エントランス	52人	永井由比(フルート) 斉藤惟吹(ギター) 井尻兼人(チェロ)	
	■まゆきの世界 音楽と切り絵と朗読と	3階大会議室	90人	小久保まゆき(ピアノ) 井尻兼人(チェロ) 鈴木彩水(朗読)	
	■邦楽アンサンブル IT0100「温故知新」	1階エントランス	47人	木ノ瀬佳子, 沢井麗 有馬美梨, 金子昇馬(箏)	
	■■ 楽器体験＝和楽器＝	2階特別会議室	50人	木ノ瀬佳子, 沢井麗 有馬美梨, 金子昇馬	
	■ 楽器体験＝フルート＝	2階特別会議室	50人	中村音舞, 間宮和子	
	■ 楽器体験＝ギター＝	2階特別会議室	30人	斉藤惟吹	
	■The Best of Musical ミュージカルの名曲を あなたに	L.O.C. ホール	169人 (54.3%)	中井智彦(シンガー・俳優) 松本昌子(シンガー・俳優) 高島愛(ピアノ) テオクソン(パーカッション) 森島絵利子(ヴォーカル) 寺田日向子(ヴォーカル) 道下加奈恵(ヴォーカル)	一般 1,000円 小学生以下 500円
★音楽めぐり	■厚利地区	9月17日(月・祝) 厚利公民館	25人	ミュージックファクトリー	
	■小沢地区	10月7日(日) 小沢公民館	32人	加東フィル アンサンブル (フルートデュオ)	
	■加東フィルハーモニー管弦楽 団演奏会	10月20日(土) 米田小学校	108人	加東フィルハーモニー管弦楽団	
	■穂積地区	11月18日(日) 穂積集落センター	38人	森川陽香 (フルート・オカリナ) 加門祐香里(ピアノ)	
	■西古瀬地区	11月24日(土) 西古瀬公民館	28人	加東混声合唱団	
	■加東フィルハーモニー管弦楽 団演奏会	12月8日(土) 附属幼稚園	355人	加東フィルハーモニー管弦楽団	
	■牧野地区クリスマス コンサート	12月22日(土) 牧野公民館	65人	兵庫教育大学吹奏楽部	
	■親子でわくわくデー	1月24日(木) 子育て支援ルーム 「かとう GENKi」	40人	加東フィルハーモニー管弦楽団 深山さつき(ヴァイオリン) 興梶純子(ピアノ)	

(3) 協力事業は、4事業行いました。

平成30年度は、財団単独の事業だけでなく、他の団体とのつながりを深めていくためにも、協力事業を実施しました。

事業名	開催日・場所	備考
加東市国際交流協会共催 日本語スピーチコンテスト	10月20日(土) やしろ国際学習塾	会場の提供及び事業開催の連携。 第一部 スピーチコンテスト 第二部 塚越慎子のミュージックタイムマシーン
三草こども園 ハロウィンパーティ	10月30日(火) やしろ国際学習塾	会場としてやしろ国際学習塾の芝生広場で開催。
加東子育て支援セミナー ケロポンズファミリー コンサート	12月9日(日) 滝野文化会館	午前公演主催：加東市児童館
新一年生の集い	2月24日(日) やしろ国際学習塾	主催：神戸新聞

2 友の会

公演情報をいち早くお届けし、チケットの先行販売及び会員価格の設定などを行いました。

今年度の会員特典は、杉村太蔵講演会招待券、映画招待券、カフェ無料券など充実した内容で
ご好評をいただきました。

平成30年度友の会 会員数は次のとおりです。

個人会員	法人会員	合計
694	25	719

3 指定管理者制度

平成28年度に加東市から加東市やしろ国際学習塾・加東市滝野文化会館について5年間の指定
管理の委託を受け、市民の様々なニーズに応え、芸術文化の振興・普及のため多数の自主事業を
実施しました。

また、施設管理事業としては、市民の皆様が利用される公の施設として、条例、規則、協定書
等を遵守し、安全かつ快適な施設環境を提供できるよう努めるとともに、経費の節減を念頭に置
き、適切な管理運営を行いました。

4 施設の利用状況(平成30年4月1日から平成31年3月31日まで)

室名		使用件数(件)			利用者数(人)		
		平成30年度	平成29年度	増減	平成30年度	平成29年度	増減
やしろ国際学習塾							
ホール	L.O.C. ホール	175	178	▲3	16,728	16,806	▲78
	楽屋1・2・3	402	372	30	2,363	2,397	▲34
	練習室	188	153	35	2,050	1,680	370
	同時通訳室	0	0	0	0	0	0
コミュニティ	大会議室	88	98	▲10	6,000	7,026	▲1,026
	中会議室	77	93	▲16	5,133	5,407	▲274
	第1会議室	27	31	▲4	302	276	26
	第2会議室	218	207	11	3,641	3,482	159
	特別会議室	25	35	▲10	504	552	▲48
	茶室・展示室	2	4	▲2	80	57	23
合計		1,202	1,171	31	36,801	37,683	▲882
滝野文化会館							
大ホール		83	89	▲6	23,470	23,085	385
舞台のみ		80	80	0	2,136	2,247	▲111
楽屋1(控室)		69	67	2	576	644	▲68
楽屋2(ミーティング室)		51	49	2	428	445	▲17
ロビー		6	3	3	170	25	145
講座室		192	207	▲15	2,236	2,250	▲14
教育室		86	111	▲25	871	1,011	▲140
研修室		140	136	4	4,410	4,278	132
和室		22	31	▲9	360	408	▲48
合計		729	773	▲44	34,657	34,393	264

II 庶務の概要

1 理事等に関する事項(平成31年3月31日現在)

理 事 10名

監 事 1名

役職名	氏 名	就任年月日	所属団体等役職名
理 事 長		平成 28 年 5 月 17 日	
常 務 理 事		平成 24 年 5 月 17 日	
理 事		平成 24 年 4 月 1 日	
〃		平成 24 年 5 月 21 日	
〃		平成 24 年 4 月 1 日	
〃		平成 24 年 4 月 1 日	
〃		平成 24 年 4 月 1 日	
〃		平成 24 年 4 月 1 日	
〃	藤 本 謙 造	平成 26 年 5 月 22 日	加東市教育長
〃	西 角 啓 吾	平成 29 年 5 月 11 日	加東市教育振興部長
監 事		平成 26 年 5 月 22 日	

2 理事会に関する事項

開催年月日 及び開催場所	議 事	
<p>第1回理事会 平成30年5月2日 やしろ国際学習塾 特別会議室</p>	<p>第1号議案 第2号議案 第3号議案 第4号議案 第5号議案 報告1</p>	<p>専決処分(平成29年度公益財団法人加東文化振興財団補正予算(第2号))について (承認) 平成29年度公益財団法人加東文化振興財団事業報告について (承認) 平成29年度公益財団法人加東文化振興財団収支決算報告について (承認) 任期満了に伴う理事及び監事の選任について (承認) 平成30年度 第1回評議員会開催について (承認) 代表理事及び業務執行理事の職務執行状況</p>
<p>第2回理事会 平成30年5月21日 やしろ国際学習塾 特別会議室</p>	<p>第1号議案 第2号議案</p>	<p>代表理事の選定について (承諾) 常務理事の選定について (承諾)</p>
<p>第3回理事会 平成31年2月27日 やしろ国際学習塾 特別会議室</p>	<p>第1号議案 第2号議案 第3号議案 第4号議案 報告1</p>	<p>専決処分(平成30年度公益財団法人加東文化振興財団補正予算(第1号))について (承認) 平成31年度公益財団法人加東文化振興財団事業計画(案)について (承認) 平成31年度公益財団法人加東文化振興財団予算(案)について (承認) 平成30年度第2回評議員会開催について (承認) 代表理事及び業務執行理事の職務執行状況</p>

3 評議員に関する事項(平成31年3月31日現在)

評議員 4名

役職名	氏名	就任年月日	所属団体等役職名
評議員		平成25年10月1日	
〃		平成26年5月22日	
〃		平成24年5月21日	
〃		平成26年5月22日	

4 評議員会に関する事項

開催年月日 及び開催場所	議 事
第1回評議員会 平成30年5月21日 やしろ国際学習塾 特別会議室	第1号議案 専決処分(平成29年度公益財団法人加東文化振興財団補正予算(第2号))について (承認)
	第2号議案 平成29年度公益財団法人加東文化振興財団事業報告について (承認)
	第3号議案 平成29年度公益財団法人加東文化振興財団収支決算報告について (承認)
	第4号議案 任期満了に伴う監事の選任について (承認)
	第5号～第14号議案 任期満了に伴う理事の選任について (承認)
第2回評議員会 平成31年3月15日 やしろ国際学習塾 特別会議室	第1号議案 専決処分(平成30年度公益財団法人加東文化振興財団補正予算(第1号))について (承認)
	第2号議案 平成31年度公益財団法人加東文化振興財団事業計画(案)について (承認)
	第3号議案 平成31年度公益財団法人加東文化振興財団予算(案)について (承認)

5 職員等に関する事項(平成31年3月31日現在)

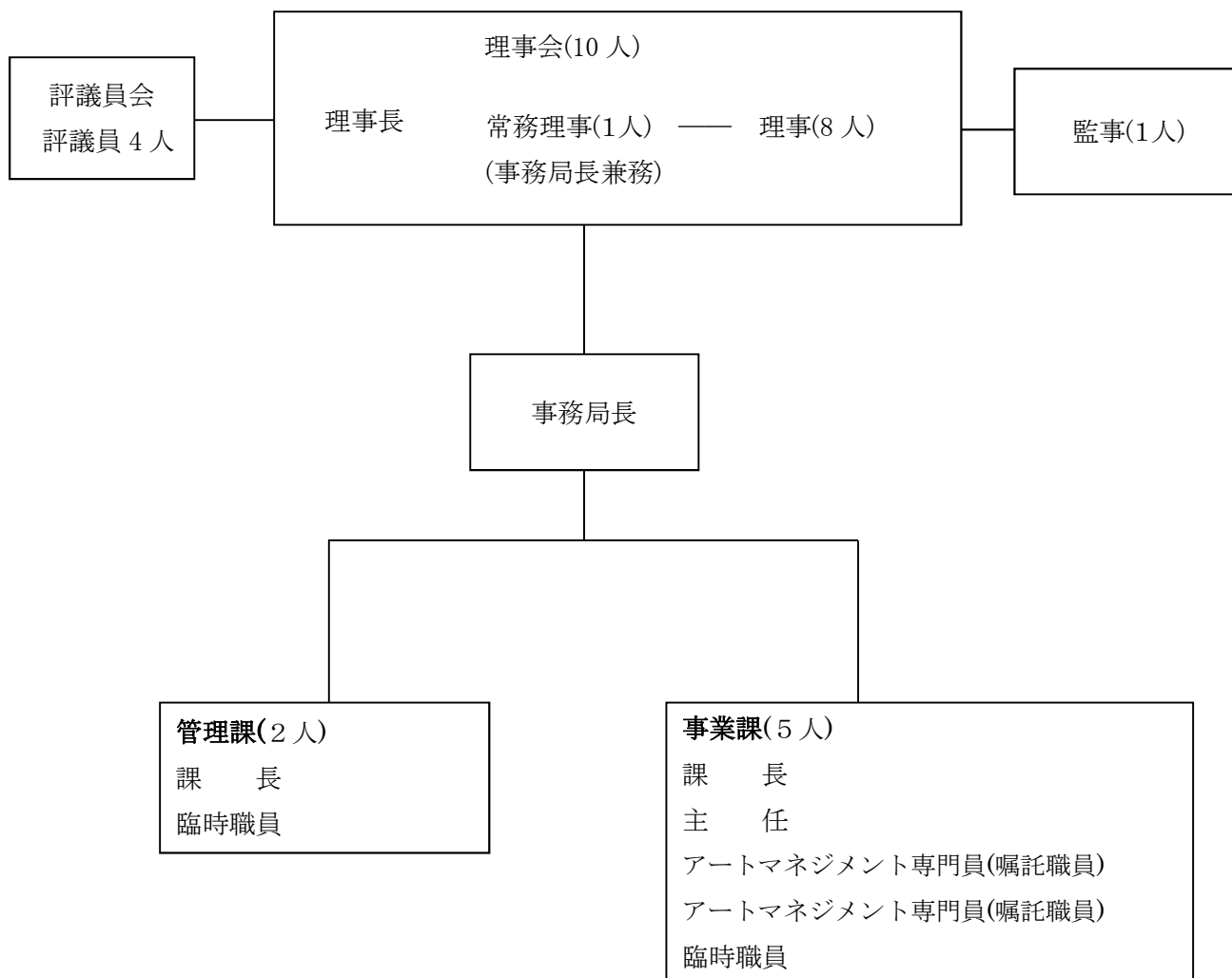

職員の配置状況

区 分	やしろ国際学習塾	滝野文化会館
市派遣職員	2人	
財団職員	1人	
財団嘱託職員	1人	1人
財団臨時職員	1人	1人
計	5人	2人

管理課	施設管理、財団運営
事業課	自主事業、加東市からの委託事業、音楽教室・バレエスクール等の育成事業

平成30年度 決算報告書

自 平成30年 4月 1日

至 平成31年 3月31日

公益財団法人
加東文化振興財団

貸借対照表

法人全体

公益財団法人 加東文化振興財団

平成 31年3月31日現在

(単位 : 円)

科 目	当年度	前年度	増 減
I 資産の部			
1. 流動資産			
現金預金	44,518,301	51,684,836	▲ 7,166,535
小口現金やしろ国際学習塾	130,000	130,000	0
小口現金滝野文化会館	50,000	50,000	0
現金やしろ国際学習塾	100,000	100,000	0
普通預金みなと銀行社支店	41,192,442	48,399,816	▲ 7,207,374
普通預金中兵庫信用金庫社支店	2,007,904	1,959,361	48,543
普通預金みのり農業協同組合社支店	1,000,001	1,000,001	0
ゆうちょ銀行振替口座	1,502	9,206	▲ 7,704
定期預金みなと銀行社支店	36,452	36,452	0
未収金	899,217	237,650	661,567
立替金	6,030	3,268	2,762
流動資産合計	45,423,548	51,925,754	▲ 6,502,206
2. 固定資産			
(1) 基本財産			
投資有価証券	299,937,141	299,925,427	11,714
大阪市債	99,997,141	99,991,427	5,714
政府保証第250回日本高速道路保有・債務返済機構債	100,000,000	100,000,000	0
兵庫県債	99,940,000	99,934,000	6,000
基本財産引当預金	40,062,859	40,074,573	▲ 11,714
基本財産引当預金	62,859	74,573	▲ 11,714
定期預金	40,000,000	40,000,000	0
基本財産合計	340,000,000	340,000,000	0
(2) 特定資産			
事業調整引当資産	13,000,000	13,000,000	0
みなと銀行社支店	3,000,000	3,000,000	0
中兵庫信用金庫社支店	10,000,000	10,000,000	0
事業運用財産	20,000,000	20,000,000	0
定期預金みなと銀行社支店	10,000,000	10,000,000	0
定期預金みのり農業協同組合社支店	10,000,000	10,000,000	0
特定資産合計	33,000,000	33,000,000	0
(3) その他固定資産			
車輛運搬具	3,258,600	3,258,600	0
車輛運搬具減価償却累計額	▲ 3,094,091	▲ 2,444,555	▲ 649,536
什器備品	540,000	540,000	0
什器備品減価償却累計額	▲ 90,000	▲ 9,000	▲ 81,000
預託金	22,700	22,700	0
その他固定資産合計	637,209	1,367,745	▲ 730,536
固定資産合計	373,637,209	374,367,745	▲ 730,536
資産合計	419,060,757	426,293,499	▲ 7,232,742
II 負債の部			
1. 流動負債			
未払金	8,595,313	14,374,212	▲ 5,778,899
前受金	678,000	1,102,500	▲ 424,500
預り金	642,586	583,911	58,675
流動負債合計	9,915,899	16,060,623	▲ 6,144,724
負債合計	9,915,899	16,060,623	▲ 6,144,724
III 正味財産の部			
1. 指定正味財産			
出捐金	340,000,000	340,000,000	0
指定正味財産合計	340,000,000	340,000,000	0
(うち基本財産への充当額)	(340,000,000)	(340,000,000)	(0)
(うち特定資産への充当額)	(0)	(0)	(0)
2. 一般正味財産	69,144,858	70,232,876	▲ 1,088,018
(うち基本財産への充当額)	(0)	(0)	(0)
(うち特定資産への充当額)	(33,000,000)	(33,000,000)	(0)
正味財産合計	409,144,858	410,232,876	▲ 1,088,018
負債及び正味財産合計	419,060,757	426,293,499	▲ 7,232,742

貸借対照表内訳表

公益財団法人 加東文化振興財団

平成31年3月31日現在

(単位：円)

科 目	公益目的事業会計	収益事業等会計	法人会計	合 計
I 資産の部				
1. 流動資産				
現金預金	5,895,236	1,628,218	36,994,847	44,518,301
小口現金やしろ国際学習塾	0	0	130,000	130,000
小口現金滝野文化会館	0	0	50,000	50,000
現金やしろ国際学習塾	12,990	83,500	3,510	100,000
普通預金みなと銀行社支店	3,018,383	1,544,024	36,630,035	41,192,442
普通預金中兵庫信用金庫社支店	1,873,277	0	134,627	2,007,904
普通預金みのり農業協同組合社支店	990,000	0	10,001	1,000,001
ゆうちょ銀行振替口座	586	694	222	1,502
定期預金みなと銀行社支店	0	0	36,452	36,452
未収金	758,197	141,020	0	899,217
立替金	4,037	968	1,025	6,030
流動資産合計	6,657,470	1,770,206	36,995,872	45,423,548
2. 固定資産				
(1) 基本財産				
投資有価証券	299,937,141	0	0	299,937,141
大阪市債	99,997,141	0	0	99,997,141
<small>政府保証第250回日本高速道路保有・債務返済機構債</small>	100,000,000	0	0	100,000,000
兵庫県債	99,940,000	0	0	99,940,000
基本財産引当預金	40,062,859	0	0	40,062,859
基本財産引当預金	62,859	0	0	62,859
定期預金	40,000,000	0	0	40,000,000
基本財産合計	340,000,000	0	0	340,000,000
(2) 特定資産				
事業調整引当資産	0	0	13,000,000	13,000,000
みなと銀行社支店	0	0	3,000,000	3,000,000
中兵庫信用金庫社支店	0	0	10,000,000	10,000,000
事業運用財産	0	0	20,000,000	20,000,000
定期預金みなと銀行社支店	0	0	10,000,000	10,000,000
定期預金みのり農業協同組合社支店	0	0	10,000,000	10,000,000
特定資産合計	0	0	33,000,000	33,000,000
(3) その他固定資産				
車輛運搬具	2,392,708	241,779	624,113	3,258,600
車輛運搬具減価償却累計額	▲ 2,266,860	▲ 223,025	▲ 604,206	▲ 3,094,091
什器備品	378,000	162,000	0	540,000
什器備品減価償却累計額	▲ 63,000	▲ 27,000	0	▲ 90,000
預託金	15,368	0	7,332	22,700
その他固定資産合計	456,216	153,754	27,239	637,209
固定資産合計	340,456,216	153,754	33,027,239	373,637,209
資 産 合 計	347,113,686	1,923,960	70,023,111	419,060,757
II 負債の部				
1. 流動負債				
未払金	6,844,998	1,163,554	586,761	8,595,313
前受金	73,500	604,500	0	678,000
預り金	498,192	70,047	74,347	642,586
流動負債合計	7,416,690	1,838,101	661,108	9,915,899
負 債 合 計	7,416,690	1,838,101	661,108	9,915,899
III 正味財産の部				
1. 指定正味財産				
出捐金	340,000,000	0	0	340,000,000
指定正味財産合計	340,000,000	0	0	340,000,000
(うち基本財産への充当額)	340,000,000	0	0	340,000,000
(うち特定資産への充当額)	0	0	0	0
2. 一般正味財産	▲ 303,004	85,859	69,362,003	69,144,858
(うち基本財産への充当額)	0	0	0	0
(うち特定資産への充当額)	0	0	33,000,000	33,000,000
正味財産合計	339,696,996	85,859	69,362,003	409,144,858
負債及び正味財産合計	347,113,686	1,923,960	70,023,111	419,060,757

正味財産増減計算書

法人全体

公益財団法人 加東文化振興財団

平成 30年4月1日から平成 31年3月31日まで

(単位:円)

科 目	当年度	前年度	増 減
I 一般正味財産増減の部			
1. 経常増減の部			
(1) 経常収益			
基本財産運用益	[2,853,933]	[2,853,714]	[219]
基本財産受取利息	2,853,933	2,853,714	219
特定資産運用益	[33,303]	[34,300]	[▲ 997]
特定資産受取利息	33,303	34,300	▲ 997
受取会費	[1,291,000]	[1,180,500]	[110,500]
友の会収益	1,291,000	1,180,500	110,500
事業収益	[110,434,995]	[109,218,265]	[1,216,730]
自主事業収益	9,696,200	6,422,620	3,273,580
施設管理運営受託事業収益	59,900,000	59,900,000	0
文化事業開催受託事業収益	25,125,000	25,465,000	▲ 340,000
受講料収益	5,814,000	5,349,000	465,000
利用料金収益	9,569,295	11,623,645	▲ 2,054,350
参加費等その他事業収益	330,500	458,000	▲ 127,500
受取補助金等	[617,072]	[857,983]	[▲ 240,911]
補助金	617,072	857,983	▲ 240,911
雑収益	[1,667,584]	[1,317,643]	[349,941]
受取利息	483	449	34
雑収益	1,667,101	1,317,194	349,907
経常収益計	116,897,887	115,462,405	1,435,482
(2) 経常費用			
事業費	[110,129,059]	[108,889,639]	[1,239,420]
給料手当	14,750,193	12,202,455	2,547,738
報償費	33,132	99,396	▲ 66,264
臨時雇賃金	2,991,528	2,737,799	253,729
福利厚生費	3,341,707	3,018,844	322,863
会議費	35,769	13,024	22,745
旅費交通費	2,915,912	3,267,989	▲ 352,077
通信運搬費	957,132	1,003,675	▲ 46,543
減価償却費	(651,942)	(583,353)	(68,589)
車輛運搬具減価償却費	570,942	574,353	▲ 3,411
什器備品減価償却費	81,000	9,000	72,000
消耗什器備品費	221,288	931,295	▲ 710,007
消耗品費	804,594	1,728,758	▲ 924,164
修繕費	1,000,332	2,369,674	▲ 1,369,342
印刷製本費	2,524,970	3,442,365	▲ 917,395
広告宣伝費	560,000	417,328	142,672
燃料費	1,972,319	2,061,415	▲ 89,096
光熱水料費	6,559,739	6,963,087	▲ 403,348
賃借料	2,686,564	1,894,966	791,598
使用料	498,139	465,493	32,646
保険料	624,395	465,436	158,959
諸謝金	2,050,336	2,398,732	▲ 348,396
租税公課	1,556,305	1,266,062	290,243
委託費	62,458,627	60,732,413	1,726,214
支払手数料	100,774	96,920	3,854
雑費	833,362	729,160	104,202

正味財産増減計算書

法人全体

公益財団法人 加東文化振興財団

平成 30年4月1日から平成 31年3月31日まで

(単位:円)

科 目	当年度	前年度	増 減
管理費	[7,705,846]	[7,116,433]	[589,413]
給料手当	2,030,456	1,037,161	993,295
臨時雇賃金	411,807	573,631	▲ 161,824
福利厚生費	460,009	259,850	200,159
会議費	11,016	7,747	3,269
旅費交通費	197,190	175,250	21,940
通信運搬費	70,822	60,067	10,755
減価償却費	(78,594)	(79,064)	▲ 470)
車両運搬具減価償却費	78,594	79,064	▲ 470
消耗什器備品費	0	11,709	▲ 11,709
消耗品費	65,716	95,784	▲ 30,068
修繕費	111,088	269,952	▲ 158,864
印刷製本費	0	24,202	▲ 24,202
燃料費	271,505	283,767	▲ 12,262
光熱水料費	902,993	958,517	▲ 55,524
賃借料	195,396	168,398	26,998
使用料	75,042	76,528	▲ 1,486
保険料	33,299	189,449	▲ 156,150
租税公課	210,795	170,538	40,257
委託費	2,241,750	2,361,780	▲ 120,030
支払負担金	168,090	168,090	0
支払手数料	15,414	15,896	▲ 482
雑費	154,864	129,053	25,811
経常費用計	117,834,905	116,006,072	1,828,833
当期経常増減額	▲ 937,018	▲ 543,667	▲ 393,351
2. 経常外増減の部			
(1) 経常外収益			
経常外収益計	0	0	0
(2) 経常外費用			
経常外費用計	0	0	0
当期経常外増減額	0	0	0
税引前当期一般正味財産増減額	▲ 937,018	▲ 543,667	▲ 393,351
法人税、住民税及び事業税	151,000	177,900	▲ 26,900
当期一般正味財産増減額	▲ 1,088,018	▲ 721,567	▲ 366,451
一般正味財産期首残高	70,232,876	70,954,443	▲ 721,567
一般正味財産期末残高	69,144,858	70,232,876	▲ 1,088,018
II 指定正味財産増減の部			
当期指定正味財産増減額	0	0	0
指定正味財産期首残高	340,000,000	340,000,000	0
指定正味財産期末残高	340,000,000	340,000,000	0
III 正味財産期末残高	409,144,858	410,232,876	▲ 1,088,018

正味財産増減計算書内訳表

公益財団法人 加東文化振興財団
平成 30年4月1日から 平成 31年3月31日まで (単位 : 円)

科 目	公益目的事業会計	収益事業等会計	法人会計	合 計
I 一般正味財産増減の部				
1. 経常増減の部				
(1) 経常収益				
基本財産運用益	[2,853,933]	[0]	[0]	[2,853,933]
基本財産受取利息	2,853,933	0	0	2,853,933
特定資産運用益	[0]	[0]	[33,303]	[33,303]
特定資産受取利息	0	0	33,303	33,303
受取会費	[0]	[1,291,000]	[0]	[1,291,000]
友の会収益	0	1,291,000	0	1,291,000
事業収益	[94,235,395]	[9,181,600]	[7,018,000]	[110,434,995]
自主事業収益	9,696,200	0	0	9,696,200
施設管理運営受託事業収益	46,270,000	6,612,000	7,018,000	59,900,000
文化事業開催受託事業収益	25,125,000	0	0	25,125,000
受講料収益	5,814,000	0	0	5,814,000
利用料金収益	7,069,695	2,499,600	0	9,569,295
参加費等その他事業収益	260,500	70,000	0	330,500
受取補助金等	[617,072]	[0]	[0]	[617,072]
補助金	617,072	0	0	617,072
雑収益	[319,027]	[1,344,180]	[4,377]	[1,667,584]
受取利息	0	0	483	483
雑収益	319,027	1,344,180	3,894	1,667,101
経常収益計	98,025,427	11,816,780	7,055,680	116,897,887
(2) 経常費用				
事業費	[98,675,893]	[11,453,166]	[0]	[110,129,059]
給料手当	12,837,196	1,912,997	0	14,750,193
報償費	33,132	0	0	33,132
臨時雇賃金	2,603,549	387,979	0	2,991,528
福利厚生費	2,908,316	433,391	0	3,341,707
会議費	35,769	0	0	35,769
旅費交通費	2,888,052	27,860	0	2,915,912
通信運搬費	406,689	550,443	0	957,132
減価償却費	(553,595)	(98,347)	(0)	(651,942)
車輛運搬具減価償却費	496,895	74,047	0	570,942
什器備品減価償却費	56,700	24,300	0	81,000
消耗什器備品費	171,288	50,000	0	221,288
消耗品費	643,367	161,227	0	804,594
修繕費	799,008	201,324	0	1,000,332
印刷製本費	2,057,438	467,532	0	2,524,970
広告宣伝費	398,000	162,000	0	560,000
燃料費	1,716,526	255,793	0	1,972,319
光熱水料費	5,708,994	850,745	0	6,559,739
賃借料	2,502,478	184,086	0	2,686,564
使用料	474,107	24,032	0	498,139
保険料	593,020	31,375	0	624,395
諸謝金	2,050,336	0	0	2,050,336
租税公課	1,357,507	198,798	0	1,556,305
委託費	57,147,534	5,311,093	0	62,458,627
支払手数料	88,195	12,579	0	100,774
雑費	701,797	131,565	0	833,362

正味財産増減計算書内訳表

公益財団法人 加東文化振興財団
平成 30年4月1日から 平成 31年3月31日まで (単位 : 円)

科 目	公益目的事業会計	収益事業等会計	法人会計	合 計
管理費	[0]	[0]	[7,705,846]	[7,705,846]
給料手当	0	0	2,030,456	2,030,456
臨時雇賃金	0	0	411,807	411,807
福利厚生費	0	0	460,009	460,009
会議費	0	0	11,016	11,016
旅費交通費	0	0	197,190	197,190
通信運搬費	0	0	70,822	70,822
減価償却費	(0)	(0)	(78,594)	(78,594)
車両運搬具減価償却費	0	0	78,594	78,594
消耗品費	0	0	65,716	65,716
修繕費	0	0	111,088	111,088
燃料費	0	0	271,505	271,505
光熱水料費	0	0	902,993	902,993
賃借料	0	0	195,396	195,396
使用料	0	0	75,042	75,042
保険料	0	0	33,299	33,299
租税公課	0	0	210,795	210,795
委託費	0	0	2,241,750	2,241,750
支払負担金	0	0	168,090	168,090
支払手数料	0	0	15,414	15,414
雑費	0	0	154,864	154,864
経常費用計	98,675,893	11,453,166	7,705,846	117,834,905
当期経常増減額	▲ 650,466	363,614	▲ 650,166	▲ 937,018
2. 経常外増減の部				
(1) 経常外収益				
経常外収益計	0	0	0	0
(2) 経常外費用				
経常外費用計	0	0	0	0
当期経常外増減額	0	0	0	0
他会計振替額	47,486	▲ 47,486	0	-
税引前当期一般正味財産増減額	▲ 602,980	316,128	▲ 650,166	▲ 937,018
法人税、住民税及び事業税	0	151,000	0	151,000
当期一般正味財産増減額	▲ 602,980	165,128	▲ 650,166	▲ 1,088,018
一般正味財産期首残高	299,976	▲ 79,269	70,012,169	70,232,876
一般正味財産期末残高	▲ 303,004	85,859	69,362,003	69,144,858
II 指定正味財産増減の部				
当期指定正味財産増減額	0	0	0	0
指定正味財産期首残高	340,000,000	0	0	340,000,000
指定正味財産期末残高	340,000,000	0	0	340,000,000
III 正味財産期末残高	339,696,996	85,859	69,362,003	409,144,858

財務諸表に対する注記

平成31年3月31日現在

1 重要な会計方針

(1) 有価証券の評価基準及び評価方法

償却原価法(定額法)を採用している。

(2) 固定資産の減価償却の方法

①有形固定資産については(リース資産を除く)定額法を採用している。

②リース資産

所有権移転外ファイナンス・リース取引については、通常の賃貸借取引に係る方法に準じた会計処理によって行っている。

(3) 消費税等の会計処理

消費税等の会計処理は、税込方式によって行っている。

2 会計方針の変更

(1) 該当なし

3 基本財産及び特定資産の増減額及びその残高は、次のとおりである。

(単位:円)

科 目	前期末残高	当期増加額	当期減少額	当期末残高
基本財産				
投資有価証券	299,925,427	11,714	0	299,937,141
基本財産引当預金	40,074,573	0	11,714	40,062,859
小計	340,000,000	11,714	11,714	340,000,000
特定資産				
事業調整引当資産	13,000,000	0	0	13,000,000
事業運用財産	20,000,000	0	0	20,000,000
小計	33,000,000	0	0	33,000,000
合計	373,000,000	11,714	11,714	373,000,000

4 基本財産及び特定資産の財源等の内訳は、次のとおりである。

(単位:円)

科 目	当期末残高	(うち指定正味財産からの充当額)	(うち一般正味財産からの充当額)	(うち負債に対応する額)
基本財産				
投資有価証券	299,937,141	299,937,141	0	—
基本財産引当預金	40,062,859	40,062,859	0	—
小計	340,000,000	340,000,000	0	—
特定資産				
事業調整引当資産	13,000,000	0	13,000,000	0
事業運用財産	20,000,000	0	20,000,000	0
小計	33,000,000	0	33,000,000	0
合計	373,000,000	340,000,000	33,000,000	0

5 補助金等の内訳並びに交付者、当期の増減額及び残高は、次のとおりである。

(単位:円)

補助金等の名称及び交付者	前期末残高	当期増加額	当期減少額	当期末残高
劇場・音楽堂間ネットワーク強化事業 (独立行政法人日本芸術文化振興会)	0	130,405	130,405	0
劇場・音楽堂間ネットワーク強化事業 (独立行政法人日本芸術文化振興会)	0	486,667	486,667	0
合計	0	617,072	617,072	0

※貸借対照表上の記載区分は、一般正味財産です。

6 債券の内訳並びに帳簿価格、時価及び評価損益は次のとおりである。

(単位:円)

科目	帳簿価格	時価	評価損益
大阪市平成24年度第2回銀行等引受債(7年)	99,997,141	100,170,000	172,859
8回兵庫県公募公債(15年)	99,940,000	109,790,000	9,850,000
250回政保日本高速道路保有債務返済機構(20年)	100,000,000	116,190,000	16,190,000
合計	299,937,141	326,150,000	26,212,859

- ・債券の帳簿価格については、償却原価法によって計算している。
- ・時価については、証券会社から提供を受けた評価算定時価を参考価格として表示している。

7 固定資産の取得価額、減価償却累計額及び当期末の残高は、次のとおりである。

(単位:円)

科目(車両)	取得価額	減価償却累計額	当期末残高
車両運搬具(ノア)	1,942,550	1,942,549	1
車両運搬具(N-BOX)	1,316,050	1,151,542	164,508
合計	3,258,600	3,094,091	164,509
科目(什器備品)	取得価額	減価償却累計額	当期末残高
一七弦箏	540,000	90,000	450,000
合計	540,000	90,000	450,000

8 未経過リース料期末残高は、次のとおりである。

(単位:円)

	一年以内	一年超	合計
未経過リース料期末残高	1,219,116	2,393,077	3,612,193

付属明細書

1 特定資産の明細

- ・財務諸表に対する注記において記載のため、省略

財 産 目 録

法人全体

公益財団法人 加東文化振興財団
(単位:円)

平成31年3月31日現在

貸借対照表科目		場所・物量等	使用目的等	金 額	
(流動資産)	現金 預金	手元保管	財団運営	280,000	
		普通預金みなと銀行社支店	〃	41,192,442	
		普通預金中兵庫信用金庫社支店	〃	2,007,904	
		普通預金みのり農業協同組合社支店	〃	1,000,001	
		ゆうちょ銀行振替口座	〃	1,502	
		定期預金みなと銀行社支店	〃	36,452	
		未収金	施設使用料・補助金	〃	899,217
	立替金	雇用保険料	〃	6,030	
流動資産合計				45,423,548	
(固定資産)	基本財産	投資有価証券	大阪市債	財団運営	99,997,141
			政府保証第250回日本高速道路 保有・債務返済機構債	〃	100,000,000
			兵庫県債	〃	99,940,000
		基本財産引当 預金	基本財産引当預金	〃	62,859
			定期預金	〃	40,000,000
	特定資産	事業調整引当 資産	みなと銀行社支店	〃	3,000,000
			中兵庫信用金庫社支店	〃	10,000,000
		事業運用財産	定期預金みなと銀行社支店	〃	10,000,000
	定期預金みのり農業協同組合社 支店		〃	10,000,000	
	その他固定資 産	車輛運搬具	ノア、N-BOX	〃	3,258,600
		車輛運搬具減 価償却累計額			▲ 3,094,091
		什器備品	17絃箏	〃	540,000
		什器備品減価 償却累計額			▲ 90,000
		預託金	車輛リサイクル料	〃	22,700
	固定資産合計				373,637,209
資産合計				419,060,757	
(流動負債)	未払金 前受金 預り金		財団運営	8,595,313	
		チケット代	〃	678,000	
		社会保険料他	〃	642,586	
流動負債合計				9,915,899	
負債合計				9,915,899	
正味財産				409,144,858	

平成30年度 収支計算書
(平成30年4月1日から平成31年3月31日まで)

収入金額 116,945,373円

支出金額 117,302,855円

差引残高 ▲357,482円

収支計算書総括表

公益財団法人 加東文化振興財団
平成 30年4月1日から平成 31年3月31日まで (単位 : 円)

科 目	総 合 計	公益目的事業 会計	収益事業等会計	法人会計
I 収入の部				
基本財産運用収入	2,853,933	2,853,933	0	0
特定資産運用収入	33,303	0	0	33,303
会費収入	1,291,000	0	1,291,000	0
事業収入	110,434,995	94,235,395	9,181,600	7,018,000
補助金等収入	617,072	617,072	0	0
雑収入	1,667,584	319,027	1,344,180	4,377
他会計からの繰入金収入	47,486	47,486	0	0
当期収入合計	116,945,373	98,072,913	11,816,780	7,055,680
前期繰越収支差額	35,865,131	▲ 709,835	▲ 331,370	36,906,336
収入合計	152,810,504	97,363,078	11,485,410	43,962,016
II 支出の部				
事業費支出	109,477,117	98,122,298	11,354,819	0
管理費支出	7,627,252	0	0	7,627,252
他会計への繰入金支出	47,486	0	47,486	0
法人税、住民税及び事業税支出	151,000	0	151,000	0
当期支出合計	117,302,855	98,122,298	11,553,305	7,627,252
当期収支差額	▲ 357,482	▲ 49,385	263,475	▲ 571,572
次期繰越収支差額	35,507,649	▲ 759,220	▲ 67,895	36,334,764

収 支 計 算 書

公益目的事業会計

公益財団法人 加東文化振興財団

平成 30年4月1日から平成 31年3月31日まで

(単位:円)

親会計

科 目	予算額	決算額	差 異	備 考
I 事業活動収支の部				
1. 事業活動収入				
① 基本財産運用収入	[2,854,000]	[2,853,933]	[67]	
基本財産利息収入	2,854,000	2,853,933	67	
② 事業収入	[94,237,000]	[94,235,395]	[1,605]	
自主事業収入	9,697,000	9,696,200	800	
施設管理運営受託事業収入	46,270,000	46,270,000	0	
文化事業開催受託事業収入	25,125,000	25,125,000	0	
受講料収入	5,814,000	5,814,000	0	
利用料金収入	7,070,000	7,069,695	305	
参加費等その他事業収入	261,000	260,500	500	
③ 補助金等収入	[619,000]	[617,072]	[1,928]	
補助金等収入	618,000	617,072	928	
協賛金収入	1,000	0	1,000	
④ 雑収入	[321,000]	[319,027]	[1,973]	
受取利息収入	1,000	0	1,000	
雑収入	320,000	319,027	973	
⑤ 他会計からの繰入金収入	[48,000]	[47,486]	[514]	
収益事業等会計からの繰入金収入	48,000	47,486	514	
事業活動収入計	98,079,000	98,072,913	6,087	
2. 事業活動支出				
① 事業費支出	[98,135,000]	[98,122,298]	[12,702]	
給料手当支出	12,838,000	12,837,196	804	
報償費支出	34,000	33,132	868	
臨時雇賃金支出	2,604,000	2,603,549	451	
福利厚生費支出	2,909,000	2,908,316	684	
会議費支出	36,000	35,769	231	
旅費交通費支出	2,889,000	2,888,052	948	
通信運搬費支出	407,000	406,689	311	
消耗什器備品費支出	172,000	171,288	712	
消耗品費支出	644,000	643,367	633	
修繕費支出	800,000	799,008	992	
印刷製本費支出	2,058,000	2,057,438	562	
広告宣伝費支出	398,000	398,000	0	
燃料費支出	1,717,000	1,716,526	474	
光熱水料費支出	5,709,000	5,708,994	6	
賃借料支出	2,503,000	2,502,478	522	
使用料支出	475,000	474,107	893	
保険料支出	594,000	593,020	980	
諸謝金支出	2,051,000	2,050,336	664	
租税公課支出	1,358,000	1,357,507	493	
委託費支出	57,148,000	57,147,534	466	
手数料支出	89,000	88,195	805	
雑支出	702,000	701,797	203	
事業活動支出計	98,135,000	98,122,298	12,702	
事業活動収支差額	▲ 56,000	▲ 49,385	▲ 6,615	
II 投資活動収支の部				
1. 投資活動収入				
投資活動収入計	0	0	0	
2. 投資活動支出				
投資活動支出計	0	0	0	
投資活動収支差額	0	0	0	
III 財務活動収支の部				
1. 財務活動収入				
財務活動収入計	0	0	0	
2. 財務活動支出				
財務活動支出計	0	0	0	
財務活動収支差額	0	0	0	
IV 予備費支出	500,000	-	500,000	
当期収支差額	▲ 556,000	▲ 49,385	▲ 506,615	
前期繰越収支差額	▲ 203,220	▲ 709,835	506,615	
次期繰越収支差額	▲ 759,220	▲ 759,220	0	

収 支 計 算 書

収益事業等会計

公益財団法人 加東文化振興財団

平成 30年4月1日から平成 31年3月31日まで

(単位:円)

親会計(子会計合算)

科 目	予算額	決算額	差 異	備 考
I 事業活動収支の部				
1. 事業活動収入				
① 会費収入	[1,291,000]	[1,291,000]	[0]	
友の会収入	1,291,000	1,291,000	0	
② 事業収入	[9,182,000]	[9,181,600]	[400]	
施設管理運営受託事業収入	6,612,000	6,612,000	0	
利用料金収入	2,500,000	2,499,600	400	
参加費等その他事業収入	70,000	70,000	0	
③ 雑収入	[1,346,000]	[1,344,180]	[1,820]	
雑収入	1,346,000	1,344,180	1,820	
事業活動収入計	11,819,000	11,816,780	2,220	
2. 事業活動支出				
① 事業費支出	[11,365,000]	[11,354,819]	[10,181]	
給料手当支出	1,913,000	1,912,997	3	
臨時雇賃金支出	388,000	387,979	21	
福利厚生費支出	434,000	433,391	609	
旅費交通費支出	28,000	27,860	140	
通信運搬費支出	551,000	550,443	557	
消耗什器備品費支出	50,000	50,000	0	
消耗品費支出	163,000	161,227	1,773	
修繕費支出	202,000	201,324	676	
印刷製本費支出	468,000	467,532	468	
広告宣伝費支出	162,000	162,000	0	
燃料費支出	256,000	255,793	207	
光熱水料費支出	851,000	850,745	255	
賃借料支出	185,000	184,086	914	
使用料支出	25,000	24,032	968	
保険料支出	32,000	31,375	625	
租税公課支出	199,000	198,798	202	
委託費支出	5,312,000	5,311,093	907	
手数料支出	14,000	12,579	1,421	
雑支出	132,000	131,565	435	
② 他会計への繰入金支出	[48,000]	[47,486]	[514]	
公益目的事業会計への繰入金支出	48,000	47,486	514	
事業活動支出計	11,413,000	11,402,305	10,695	
小 計	406,000	414,475	▲ 8,475	
法人税、住民税及び事業税支出	151,000	151,000	0	
事業活動収支差額	255,000	263,475	▲ 8,475	
II 投資活動収支の部				
1. 投資活動収入				
投資活動収入計	0	0	0	
2. 投資活動支出				
投資活動支出計	0	0	0	
投資活動収支差額	0	0	0	
III 財務活動収支の部				
1. 財務活動収入				
財務活動収入計	0	0	0	
2. 財務活動支出				
財務活動支出計	0	0	0	
財務活動収支差額	0	0	0	
IV 予備費支出	500,000	-	500,000	
当期収支差額	▲ 245,000	263,475	▲ 508,475	
前期繰越収支差額	177,105	▲ 331,370	508,475	
次期繰越収支差額	▲ 67,895	▲ 67,895	0	

収 支 計 算 書

物品販売手数料等収益事業

公益財団法人 加東文化振興財団

平成 30年4月1日から平成 31年3月31日まで

(単位:円)

(子会計)

科 目	予算額	決算額	差 異	備 考
I 事業活動収支の部				
1. 事業活動収入				
① 事業収入	[9,112,000]	[9,111,600]	[400]	
施設管理運営受託事業収入	6,612,000	6,612,000	0	
利用料金収入	2,500,000	2,499,600	400	
② 雑収入	[1,345,000]	[1,344,180]	[820]	
雑収入	1,345,000	1,344,180	820	
事業活動収入計	10,457,000	10,455,780	1,220	
2. 事業活動支出				
① 事業費支出	[9,593,000]	[9,584,913]	[8,087]	
給料手当支出	1,913,000	1,912,997	3	
臨時雇賃金支出	388,000	387,979	21	
福利厚生費支出	434,000	433,391	609	
旅費交通費支出	28,000	27,860	140	
通信運搬費支出	55,000	54,668	332	
消耗什器備品費支出	50,000	50,000	0	
消耗品費支出	130,000	129,047	953	
修繕費支出	202,000	201,324	676	
印刷製本費支出	137,000	136,620	380	
燃料費支出	256,000	255,793	207	
光熱水料費支出	851,000	850,745	255	
賃借料支出	185,000	184,086	914	
使用料支出	25,000	24,032	968	
保険料支出	32,000	31,375	625	
租税公課支出	199,000	198,798	202	
委託費支出	4,582,000	4,581,093	907	
手数料支出	13,000	12,477	523	
雑支出	113,000	112,628	372	
② 他会計への繰入金支出	[48,000]	[47,486]	[514]	
公益目的事業会計への繰入金支出	48,000	47,486	514	
事業活動支出計	9,641,000	9,632,399	8,601	
小 計	816,000	823,381	▲ 7,381	
法人税、住民税及び事業税支出	151,000	151,000	0	
事業活動収支差額	665,000	672,381	▲ 7,381	
II 投資活動収支の部				
1. 投資活動収入				
投資活動収入計	0	0	0	
2. 投資活動支出				
投資活動支出計	0	0	0	
投資活動収支差額	0	0	0	
III 財務活動収支の部				
1. 財務活動収入				
財務活動収入計	0	0	0	
2. 財務活動支出				
財務活動支出計	0	0	0	
財務活動収支差額	0	0	0	
IV 予備費支出	100,000	-	100,000	
当期収支差額	565,000	672,381	▲ 107,381	
前期繰越収支差額	1,748,476	1,641,095	107,381	
次期繰越収支差額	2,313,476	2,313,476	0	

収 支 計 算 書

友の会事業

公益財団法人 加東文化振興財団

平成 30年4月1日から平成 31年3月31日まで

(単位:円)

(子会計)

科 目	予算額	決算額	差 異	備 考
I 事業活動収支の部				
1. 事業活動収入				
① 会費収入	[1,291,000]	[1,291,000]	[0]	
友の会収入	1,291,000	1,291,000	0	
② 事業収入	[70,000]	[70,000]	[0]	
参加費等その他事業収入	70,000	70,000	0	
③ 雑収入	[1,000]	[0]	[1,000]	
雑収入	1,000	0	1,000	
事業活動収入計	1,362,000	1,361,000	1,000	
2. 事業活動支出				
① 事業費支出	[1,772,000]	[1,769,906]	[2,094]	
通信運搬費支出	496,000	495,775	225	
消耗品費支出	33,000	32,180	820	
印刷製本費支出	331,000	330,912	88	
広告宣伝費支出	162,000	162,000	0	
委託費支出	730,000	730,000	0	
手数料支出	1,000	102	898	
雑支出	19,000	18,937	63	
事業活動支出計	1,772,000	1,769,906	2,094	
事業活動収支差額	▲ 410,000	▲ 408,906	▲ 1,094	
II 投資活動収支の部				
1. 投資活動収入				
投資活動収入計	0	0	0	
2. 投資活動支出				
投資活動支出計	0	0	0	
投資活動収支差額	0	0	0	
III 財務活動収支の部				
1. 財務活動収入				
財務活動収入計	0	0	0	
2. 財務活動支出				
財務活動支出計	0	0	0	
財務活動収支差額	0	0	0	
IV 予備費支出	400,000	-	400,000	
当期収支差額	▲ 810,000	▲ 408,906	▲ 401,094	
前期繰越収支差額	▲ 1,571,371	▲ 1,972,465	401,094	
次期繰越収支差額	▲ 2,381,371	▲ 2,381,371	0	

収 支 計 算 書

法人会計

公益財団法人 加東文化振興財団

平成 30年4月1日から平成 31年3月31日まで

(単位:円)

親会計

科 目	予算額	決算額	差異	備 考
I 事業活動収支の部				
1. 事業活動収入				
① 特定資産運用収入	[34,000]	[33,303]	[697]	
特定資産利息収入	34,000	33,303	697	
② 事業収入	[7,018,000]	[7,018,000]	[0]	
施設管理運営受託事業収入	7,018,000	7,018,000	0	
③ 出捐金収入	[1,000]	[0]	[1,000]	
出捐金収入	1,000	0	1,000	
④ 雑収入	[5,000]	[4,377]	[623]	
受取利息収入	1,000	483	517	
雑収入	4,000	3,894	106	
事業活動収入計	7,058,000	7,055,680	2,320	
2. 事業活動支出				
① 管理費支出	[7,639,000]	[7,627,252]	[11,748]	
給料手当支出	2,031,000	2,030,456	544	
臨時雇賃金支出	412,000	411,807	193	
福利厚生費支出	461,000	460,009	991	
会議費支出	12,000	11,016	984	
旅費交通費支出	198,000	197,190	810	
通信運搬費支出	71,000	70,822	178	
消耗什器備品費支出	1,000	0	1,000	
消耗品費支出	66,000	65,716	284	
修繕費支出	112,000	111,088	912	
印刷製本費支出	1,000	0	1,000	
燃料費支出	272,000	271,505	495	
光熱水料費支出	903,000	902,993	7	
賃借料支出	196,000	195,396	604	
使用料支出	76,000	75,042	958	
保険料支出	34,000	33,299	701	
租税公課支出	211,000	210,795	205	
委託費支出	2,242,000	2,241,750	250	
負担金支出	169,000	168,090	910	
手数料支出	16,000	15,414	586	
雑支出	155,000	154,864	136	
事業活動支出計	7,639,000	7,627,252	11,748	
事業活動収支差額	▲ 581,000	▲ 571,572	▲ 9,428	
II 投資活動収支の部				
1. 投資活動収入				
投資活動収入計	0	0	0	
2. 投資活動支出				
投資活動支出計	0	0	0	
投資活動収支差額	0	0	0	
III 財務活動収支の部				
1. 財務活動収入				
財務活動収入計	0	0	0	
2. 財務活動支出				
財務活動支出計	0	0	0	
財務活動収支差額	0	0	0	
IV 予備費支出	500,000	-	500,000	
当期収支差額	▲ 1,081,000	▲ 571,572	▲ 509,428	
前期繰越収支差額	37,415,764	36,906,336	509,428	
次期繰越収支差額	36,334,764	36,334,764	0	

収支計算書に対する注記

平成31年3月31日現在

1 資金の範囲

資金の範囲には、現金預金、未収金、立替金、未払金、前受金、預り金を含めている。
 なお、前期末及び当期末残高は、下記2に記載のとおりである。

2 次期繰越収支差額に含まれる資産及び負債の内訳

(単位：円)

科 目	前期末残高	当期末残高
現金預金	51,684,836	44,518,301
未収金	237,650	899,217
立替金	3,268	6,030
合 計	51,925,754	45,423,548
未払金	14,374,212	8,595,313
前受金	1,102,500	678,000
預り金	583,911	642,586
合 計	16,060,623	9,915,899
次期繰越収支差額	35,865,131	35,507,649

監査報告書

公益財団法人加東文化振興財団
理事長 様

平成31年 4月23日

公益財団法人加東文化振興財団

監事

平成30年4月1日から平成31年3月31日までの会計年度における資産の状況及び業務執行の監査を行い、次のとおり報告する。

1 監査の方法の概要

- 1) 資産の状況監査について、帳簿並びに関係書類の閲覧など必要と思われる監査手続きを用いて、財務諸表の正確性を検討した。
- 2) 業務執行監査について、理事会及びその他の会議に出席し、理事から業務の報告を聴取し、関係書類の閲覧など必要と思われる監査手続きを用いて業務執行の妥当性を検討した。

2 監査意見

- 1) 事業報告書は適正に作成されていると認める。
- 2) 貸借対照表、正味財産増減計算書、財産目録は、会計帳簿の記載の金額と一致し、法人の資産の状況を正しく示していると認める。
- 3) 理事の職務執行に関する不正の行為または法令もしくは定款に違反する重大な過失はないと認める。

令和元年度 事業計画
令和元年度 正味財産増減予算書

自 平成31年 4月 1日

至 令和 2年 3月31日

公益財団法人
加東文化振興財団

公益財団法人加東文化振興財団 令和元年度事業計画

1 基本方針

公益財団法人加東文化振興財団は、地域住民に生涯学習の機会を提供することで芸術文化の振興を図り、もって地域住民が積極的に参加できる学習社会の形成に寄与することを運営方針としています。

指定管理制度により管理運営の委託を受けている文化施設では、地元のホールで上質かつ多彩な芸術鑑賞を提供するとともに市民参加型の公演や講演会、ワークショップといった各種イベントを開催し、市民の文化及び教養の向上を図ります。

また、ホールでの鑑賞が難しい方にも気軽に音楽鑑賞をお楽しみいただけるように、地区公民館など身近な施設で開催するアウトリーチコンサートも実施いたします。

そして、まちを拓く子どもたちに幼少期から優れた音楽・芸術文化に触れる機会を提供すべく、加東市内の小学校や児童館でのアウトリーチ公演の実施等、子どもの情操教育に力を注ぎます。

2 文化振興事業

優れた芸術文化を市民に届ける振興・普及事業及び市民参加・体験を中心とする育成事業を次のとおり実施します。

(1) 振興・普及事業 (12 事業、21 公演)

(★：事業 ■：公演)

事業名	開催日	会場	備考
★■ 仲道郁代コンサート	4月7日(日)	やしろ国際学習塾	
★■ 加東市文化講演会 あまたつの知ってトクする お天気講座	6月1日(土)	滝野文化会館	
★ か と う き ら め き シ ネ マ	■■■ vol.49 「めんたいぴりり」	5月26日(日)	滝野文化会館
	■■■ vol.50 「万引き家族」	7月21日(日)	滝野文化会館
	■■■ vol.51 調整中	10～12月頃	滝野文化会館
	■■■ vol.52 調整中	1～3月頃	滝野文化会館
★■ りゅーとぴあ発 「イン・ザ・プール」	7月27日(土)	滝野文化会館	
★■ 奥井紫麻ピアノリサイタル	7月28日(日)	やしろ国際学習塾	
★■■■ 県民芸術劇場 (一般公演) 人形劇団クラルテ 11ぴきのねことあほうどり	8月18日(日)	滝野文化会館	

事業名	開催日	会場	備考
★■ 類といつきの ほろ酔い俳句トーク	9月22日(日)	やしろ国際学習塾	
★■ 音楽の日 in 加東 2019 (おんかつアーティスト公演)	10月20日(日)	やしろ国際学習塾	
★■ 歌謡コンサート	11月23日(土・祝)	滝野文化会館	
★■ ケロポンズ ファミリーコンサート	12月1日(日)	滝野文化会館	
★■ 演歌コンサート	1月頃	滝野文化会館	
★■ クラシックコンサート	2月頃	やしろ国際学習塾	

(2) 育成事業 (5教室、15事業、36公演)

(●:教室 ★:事業 ■:公演)

事業名等		開催日等	会場	備考
加東市音楽教室	● 加東市バイオリン教室	月3回	やしろ国際学習塾	受講生 35人
	● 加東フィルハーモニー管弦楽団	月2~3回	やしろ国際学習塾	受講生 45人
	● 加東混声合唱団	週1回	やしろ国際学習塾	受講生 45人
	● 加東市箏曲教室	月3回	やしろ国際学習塾	受講生 20人
	● かとうバレエスクール	週1~2回	やしろ国際学習塾	受講生 20人
★■ 第12回 加東混声合唱団 定期演奏会		6月30日(日)	やしろ国際学習塾	
★■ 第12回 加東フィルハーモニー管弦楽団 定期演奏会		11月10日(日)	やしろ国際学習塾	
★■ かとうバレエスクール 発表公演		1月26日(日)	滝野文化会館	
★■ 加東邦楽演奏会		3月22日(日)	やしろ国際学習塾	
★■ 加東フィル ファミリーコンサート		3月下旬	やしろ国際学習塾	
★■ フラ☆フェスタ 2019		4月21日(日)	やしろ国際学習塾	
★■ 地域のチカラフェスティバル 新緑の宴		4月28日(日)	やしろ国際学習塾	協力:加東市文化連盟芸能支部

事業名等		開催日等	会場	備考
★■ かとう民踊フェスティバル		5月19日(日)	滝野文化会館	
★■ ブラスフェスタ 2019		7月14日(日)	やしろ国際学習塾	
★ オ カ リ ナ	■ ワークショップ	5～6月頃	やしろ国際学習塾	
	■ コンサート	9月29日(日)	やしろ国際学習塾	
★ お ん か つ	■■■■■■■■■■■■■■■■■■■■ 学校公演	9～10月頃	市内の各小学校	
	■ 児童館公演	9～10月頃	市内の児童館	
★■■■■■■■ 加東音楽めぐり		9月～12月頃	市内地区公民館等	
★■ はりま♥コレクション		2月頃	やしろ国際学習塾	
★■ 第14回 加東市合唱祭 (ひょうご合唱の祭典)		3月15日(日)	やしろ国際学習塾	
★ ス タ イ ン ウ ェ イ	■■■ スタインウェイを 弾いてみよう	7月20日(土) 7月21日(日) 7月25日(木)	やしろ国際学習塾	友の会 限定企画
	■■■ スタインウェイを 弾いてみよう ～特別編～	2月頃	やしろ国際学習塾	友の会 限定企画

(3) 協力事業 (3事業)

事業名	開催日	会場	備考
ハロウィンパーティー	10月末頃	やしろ国際学習塾	主催： 三草こども園
日本語スピーチコンテスト&コンサート	11月17日(日)	やしろ国際学習塾	共催：加東市国際交流協会
新一年生の集い	2月頃	やしろ国際学習塾	主催： 神戸新聞社

3 情報提供

イベント情報誌「なび」等の全戸配布を行い加東市民へ情報の提供を行うほか、無料情報誌の活用や新聞折込広告の実施により、事業について広く周知します。

また、公益財団法人加東文化振興財団のホームページを充実させるだけでなく、周辺地域のイベント開催情報等をまとめた外部情報サイトへの情報掲載やFacebook・Twitter・LINEなどのSNSを活用し、情報が市民の目に触れやすい環境作りに尽力します。

4 友の会

友の会にご加入いただいた会員の皆様に、年に4回発行するイベント情報誌「なび」やイベント情報を掲載したチラシの発送を行い、いち早く事業の情報を届けます。

また、友の会の会員特典として、チケットの会員先行発売期間や会員価格の設定、加入時に「加東市文化講演会無料招待券」や「かとうきらめきシネマ1回無料券」、「ロビーカフェ1ドリンク無料券」のプレゼント、スタインウェイを弾いてみようといった会員限定企画の開催などを実施し、友の会への加入を促進します。

5 指定管理者制度

加東市公の施設の指定管理者の指定の手續等に関する条例（平成18年加東市条例第58号）第8条第1項の規定に基づき、平成28年4月1日から令和3年3月31日までの5年間、加東市やしろ国際学習塾と加東市滝野文化会館の指定管理者の指定を受けています。

加東市やしろ国際学習塾及び加東市滝野文化会館の管理運営に関する協定の基本協定及び年度毎に締結する年度協定に基づいてこれらの施設を適正かつ円滑に管理するとともに、市民が集う公共の施設として安全面、衛生面への配慮に努めます。

6 人員配置計画

令和元年度公益財団法人加東文化振興財団事務局の人員について、下表のとおり配置します。

公益財団法人加東文化振興財団事務局	
事務局長（常務理事兼任）	
管理課	施設管理、財団運営
課長	
臨時雇用職員（滝野文化会館）	
事業課	加東市からの委託事業 公益財団法人加東文化振興財団主催事業（文化振興事業、音楽教室等）
課長（加東市派遣職員）	
主任（加東市派遣職員）	
アートマネジメント専門員	
アートマネジメント専門員（滝野文化会館）	
臨時雇用職員	

令和元年度正味財産増減予算書

法人全体

公益財団法人 加東文化振興財団

(単位:円)

平成 31年4月1日から令和2年3月31日まで
(令和元年度)

科 目	予算額	前年度予算額	増 減
I 一般正味財産増減の部			
1. 経常増減の部			
(1) 経常収益			
基本財産運用益	[2,661,000]	[2,842,000]	[▲ 181,000]
基本財産受取利息	2,661,000	2,842,000	▲ 181,000
特定資産運用益	[35,000]	[35,000]	[0]
特定資産受取利息	35,000	35,000	0
受取会費	[1,150,000]	[1,150,000]	[0]
友の会収益	1,150,000	1,150,000	0
事業収益	[110,617,000]	[110,531,000]	[86,000]
自主事業収益	9,450,000	8,710,000	740,000
施設管理運営受託事業収益	60,346,000	59,900,000	446,000
文化事業開催受託事業収益	25,125,000	25,125,000	0
受講料収益	6,096,000	6,096,000	0
利用料金収益	9,200,000	10,300,000	▲ 1,100,000
参加費等その他事業収益	400,000	400,000	0
受取補助金等	[401,000]	[401,000]	[0]
補助金	400,000	400,000	0
協賛金	1,000	1,000	0
受取出捐金	[1,000]	[1,000]	[0]
受取出捐金	1,000	1,000	0
雑収益	[1,081,000]	[1,091,000]	[▲ 10,000]
受取利息	6,000	6,000	0
雑収益	1,075,000	1,085,000	▲ 10,000
経常収益計	115,946,000	116,051,000	▲ 105,000
(2) 経常費用			
事業費	[107,569,000]	[109,537,000]	[▲ 1,968,000]
給料手当	14,178,000	14,031,000	147,000
報償費	50,000	50,000	0
臨時雇賃金	3,196,000	3,025,000	171,000
福利厚生費	3,392,000	3,316,000	76,000
会議費	30,000	30,000	0
旅費交通費	2,148,000	2,158,000	▲ 10,000
通信運搬費	1,385,000	1,072,000	313,000
減価償却費	(254,000)	(656,000)	(▲ 402,000)
車両運搬具減価償却費	145,000	575,000	▲ 430,000
什器備品減価償却費	109,000	81,000	28,000
消耗什器備品費	640,000	640,000	0
消耗品費	824,000	780,000	44,000
修繕費	1,055,000	879,000	176,000
印刷製本費	3,920,000	3,920,000	0
広告宣伝費	1,467,000	1,297,000	170,000
燃料費	1,726,000	1,726,000	0
光熱水料費	6,791,000	6,791,000	0
賃借料	2,898,000	2,571,000	327,000
使用料	679,000	679,000	0
保険料	465,000	445,000	20,000
諸謝金	2,380,000	2,960,000	▲ 580,000
租税公課	1,201,000	1,201,000	0
委託費	57,494,000	59,804,000	▲ 2,310,000
支払手数料	111,000	111,000	0
雑費	1,285,000	1,395,000	▲ 110,000

令和元年度正味財産増減予算書

法人全体

公益財団法人 加東文化振興財団

(単位:円)

平成 31年4月1日から令和2年3月31日まで
(令和元年度)

科 目	予算額	前年度予算額	増 減
管理費	[8,356,000]	[8,179,000]	[177,000]
給料手当	1,952,000	1,912,000	40,000
臨時雇賃金	302,000	409,000	▲ 107,000
福利厚生費	469,000	424,000	45,000
会議費	28,000	28,000	0
旅費交通費	336,000	336,000	0
通信運搬費	37,000	37,000	0
減価償却費	(20,000)	(80,000)	(▲ 60,000)
車両運搬具減価償却費	20,000	80,000	▲ 60,000
消耗什器備品費	61,000	61,000	0
消耗品費	197,000	191,000	6,000
修繕費	146,000	121,000	25,000
印刷製本費	50,000	50,000	0
燃料費	238,000	238,000	0
光熱水料費	935,000	935,000	0
賃借料	229,000	196,000	33,000
使用料	89,000	89,000	0
保険料	268,000	242,000	26,000
租税公課	152,000	152,000	0
委託費	2,475,000	2,366,000	109,000
支払負担金	181,000	181,000	0
支払手数料	21,000	21,000	0
雑費	170,000	110,000	60,000
経常費用計	115,925,000	117,716,000	▲ 1,791,000
当期経常増減額	21,000	▲ 1,665,000	1,686,000
2. 経常外増減の部			
(1) 経常外収益			
経常外収益計	0	0	0
(2) 経常外費用			
経常外費用計	0	0	0
当期経常外増減額	0	0	0
税引前当期一般正味財産増減額	21,000	▲ 1,665,000	1,686,000
法人税、住民税及び事業税	200,000	200,000	0
当期一般正味財産増減額	▲ 179,000	▲ 1,865,000	1,686,000
一般正味財産期首残高	54,477,794	56,342,794	▲ 1,865,000
一般正味財産期末残高	54,298,794	54,477,794	▲ 179,000
II 指定正味財産増減の部			
当期指定正味財産増減額	0	0	0
指定正味財産期首残高	340,000,000	340,000,000	0
指定正味財産期末残高	340,000,000	340,000,000	0
III 正味財産期末残高	394,298,794	394,477,794	▲ 179,000