

報告第5号

公益財団法人加東文化振興財団の経営状況の報告の件

公益財団法人加東文化振興財団の経営状況について、地方自治法（昭和22年法律第67号）第243条の3第2項の規定により報告する。

令和4年6月3日提出

加東市長 岩 根 正

經營狀況報告書

公益財団法人
加東文化振興財団

目 次

令和3年度 事業報告書	1		
I 事業の実施状況	2	～	7
II 庶務の概要	8	～	11
令和3年度 決算報告書	12		
貸借対照表	13	～	14
正味財産増減計算書	15	～	18
財務諸表に対する注記	19	～	20
財産目録	21		
収支計算書	22	～	28
収支計算書に対する注記	29		
監査報告書	30		
令和4年度 事業計画・正味財産増減予算書	31	～	38

令和3年度 事業報告書

自 令和 3年 4月 1日

至 令和 4年 3月 31日

公益財団法人
加東文化振興財団

I 事業の実施状況(令和3年4月～令和4年3月)

公益財団法人加東文化振興財団定款に規定された目的及び文化会館の設置目的を達成するため、市や関係団体、学校等と連携し、地域の声を反映した文化事業を実施するほか、コロナ禍においても市民が芸術文化に親しむことができるよう、YouTube等でデジタル配信を実施しました。

1 文化振興事業

優れた芸術文化を市民に届ける振興・普及事業と、市民参加・体験を中心とする育成事業を実施しました。

(1) 振興・普及事業は、13事業27公演を行いました。

新型コロナウイルス感染症の感染対策を行ったうえで、事業を実施しました。

感染拡大時期において、加東市文化講演会「女優原田ヒサ子」上映会原田美枝子トークショーを5月9日から9月20日に延期しました。なお、入場者数下部の(%)は、入場率(入場者数を入場可能座席数で除した数値)です。(※事業ごとに入場可能座席数が違うため、同じ会場でも入場率が変わります。)

(★事業 ■公演)
(■■ = 公演数が2回を表す)

事業名	開催日・場所	入場者等	主な出演者等	備考
★■ 椿三重奏団コンサート	6月19日(土) やしろ国際学習塾 L.O.C.ホール	183人/200 (91.5%)	磯絵里子 高橋多佳子 新倉瞳	一般・友の会 500円 おんかつ参加小学生 招待
★■ 音楽探偵バッハの事件録 ～「鍵の掛かった箱とショ パン」～	8月8日(日) やしろ国際学習塾 L.O.C.ホール ほか	56人/80 (70%)	村山裕希 城山奈都子 謎解きゲームとクラ シックコンサート	一般 1,500円 小学生以下 800円 友の会 各300円引き
★■■■ オトハコ ファミリーコン サート～おへやでピクニック 2～	8月22日(日) やしろ国際学習塾 L.O.C.ホール	午前13組/15 午後10組/15 23組/30 (84人) (76.6%)	オトハコ	1組 2,000円 ※1組4人まで入場可 能。
★■ 加東市文化講演会 「女優原田ヒサ子」上映会 原田美枝子トークショー	9月20日(月祝) やしろ国際学習塾 L.O.C.ホール	143人/150 (95.3%)	原田美枝子 原田昌子(司会)	一般 1,500円 友の会1名招待 (5/9から延期)
★加東市産山田錦応援事業				
■ 愛すべき酔っ払い たちの700年	9月22日(水) やしろ国際学習塾 L.O.C.ホール	83人/100 (83.0%)	吉田類 茂山逸平 桂吉坊	—
■ 吉田類と加東で乾 杯～今夜は日本 酒で「いざ酔い」談 義～	9月22日(水) 加東文化振興財団 YouTubeチャンネル (LIVE配信)	無観客	吉田類 茂山逸平 桂吉坊 慶元まさ美(司会) 安田正義(ゲスト)	※アーカイブなし 9月26日ラジオ関西放 送 ※加東市産山田錦応 援事業
★■■■ 純烈コンサート2021	11月21日(日) やしろ国際学習塾 L.O.C.ホール	(354人/472) (261人/472) 615人/944 (65.1%)	純烈	一般 5,000円 友の会 4,500円

事業名	開催日・場所	入場者等	主な出演者等	備考
★■ 秋川雅史 千の風になっ てコンサート～聴いてよく 分かるクラシック3～	11月23日(火祝) やしろ国際学習塾 L.O.C.ホール	177人/200 (88.5%)	秋川雅史 小島さやか(ピア ノ)	一般 3,500円 友の会 3,000円 特割 燃えよ剣購入者 500円引
★■■ ケロポンズファミリーコン サート2022	3月6日(日) やしろ国際学習塾 L.O.C.ホール	午前185+25人 /200 午後182+20人 /200 412人/400 (103.0%)	ケロポンズ	大人1,000円 小人500円 3歳未満ひざ上鑑賞可 (+の数字は膝上鑑賞者)
りゅーとびあ発 「ハリネズミ」	7月4日(日) 地域交流センター	中止	—	出演者体調不良のため
★■■ 県民芸術劇場(一般公演) 人形劇団クラルテ「11ぴき のねこふくろのなか」	8月29日(日) 地域交流センター 大ホール	午前146+17人 /174 午後153+13人 /169 329人/343 (95.9%)	人形劇団クラルテ	一般 1,000円 友の会 800円 小学生以下 500円 (+の数字は膝上鑑賞者) 加東アート館協力企画
★■ りゅーとびあ発 物語の女 シリーズ2 「燃えよ剣」	11月13日(土) 地域交流センター 大ホール	110人/187 (58.8%)	十朱幸代 宮川彬良(ピアノ)	一般 3,500円 友の会3,000円 特割 秋川Web購入者 500円引
★■ 中澤卓也コンサート	1月30日(日) 地域交流センター 大ホール	208人/324 (64.2%)	中澤卓也	一般 3,000円 友の会2,500円 まん延防止等重点措置 発令により返金対応者 87名
★■ 桂吉弥独演会	3月25日(金) 地域交流センター 大ホール	360人/385 (93.5%)	桂吉弥 桂佐ん吉 桂弥っこ	一般・友の会500円 (助成事業)市町ホール 活用支援事業
★かとうきらめきシネマ				
■■ 千と千尋の神隠し	7月22日(木祝) 地域交流センター 大ホール	75人/160 (46.9%)	宮崎駿監督	加東アート館協力企画
■■ もののけ姫	9月25日(土) 地域交流センター 大ホール	35人/160 (21.9%)	宮崎駿監督	加東アート館協力企画 フードドライブ(社会福 祉協議会)
■■ 嘘八百 京町ロワイヤル	9月26日(日) 地域交流センター 大ホール	95人/226 (42.0%)	武正晴監督	一般 800円 友の会 500円 加東アート館協力企画 フードドライブ(社会福 祉協議会)
■■ 大コメ騒動	12月11日(土) 地域交流センター 大ホール	166人/226 (73.5%)	本木克英監督	一般 800円 友の会 500円
■■ キネマの神様	3月13日(日) 地域交流センター 大ホール	183人/372 (49.2%)	山田洋次監督	一般 800円 友の会 500円

(2) 育成事業は、10事業31公演3教室を行いました。

3度目の緊急事態宣言が発出され、施設の利用が4月25日から5月11日まで停止となったため各教室は5月末まで休講しました。

それ以降の公演については、各機関と緊密に連絡を取り合い、参加者の安全を確保した上で、可能な範囲での事業を実施しました。

(★事業 ■公演 ●教室)

事業名	開催日・場所	入場者等	主な出演者等	備考
加東市音楽教室				
● 加東市バイオリン教室	月3回 やしろ国際学習塾	受講生 30人	講師:吉澤進 個人指導	—
● 加東フィルハーモニー管弦楽団	月2~3回 やしろ国際学習塾	受講生 25人	講師:吉澤進 合奏による指導	弦楽器のみ活動
加東混声合唱団	月3回 やしろ国際学習塾	受講生 45人	講師:吉澤進 全員合唱	休講中
● 加東市箏曲教室	月3回 やしろ国際学習塾	受講生 14人	講師:折本大人樹 合奏による指導	—
★■ 加東フィルハーモニー管弦楽団 弦楽アンサンブル特別公演	11月14日(日) やしろ国際学習塾 L.O.C.ホール	関係者のみ55人	加東フィル 弦楽セクション	後日YouTube配信
★■ 加東邦楽演奏会	3月20日(日) やしろ国際学習塾 L.O.C.ホール	162人/200 (81.0%)	加東市箏曲教室 折本大人樹 小林鈴純(ゲスト)	一般・友の会500円 (助成事業)次世代応援舞台芸術支援事業
★おんかつ学校公演				
■ 福田小学校公演	5月25日(火) 福田小学校	23人	礒絵里子 高橋多佳子 新倉瞳	4年生
■ 加東みらいこども園公演	5月26日(水) 加東みらいこども園	161人	〃	—
■■ 滝野東小学校公演	5月27日(木) 滝野東小学校	57人	〃	4年生
■ 三草小学校公演	5月28日(金) 三草小学校	11人	〃	4年生
■■ 兵庫教育大学附属小学校公演	5月28日(金) 兵庫教育大学附属小学校	90人	〃	4年生
■ 鴨川小学校公演	6月15日(火) 鴨川小学校	40人	〃	1~6年生
■ 米田小学校公演	6月16日(水) 米田小学校	30人	〃	3・4年生

事業名	開催日・場所	入場者等	主な出演者等	備考
★おんかつ学校公演				
■ 滝野南小学校公演	6月16日(水) 滝野南小学校	28人	〃	4年生
■■■ 社小学校公演	6月17日(木) 社小学校	96人	〃	4年生
■■ 東条学園公演	6月18日(金) 東条学園	56人	〃	4年生
■加東市高齢者 大学 合同講座 アフタヌーン・コン サート	10月2日(土) やしろ国際学習塾 L.O.C.ホール	100人	〃	松本昌子&小久保まゆ き 共催:加東市高齢者大 学
★■ 加東フラ☆フェスタ2021	4月18日(日) やしろ国際学習塾 L.O.C.ホール	無観客収録	・フラエクサ MAHALO ・加東フラオハナ ・加西市民会館カ ルチャークラブ ・ヴェヒノカウカ・マ モレフア ・カパーフラオカイリ マレイアーピキ	加東ケーブルテレビで 放映
★■ 茨木智博オカリナ・コン サート「クラシック・オカリナ の世界	6月27日(日) やしろ国際学習塾 L.O.C.ホール	81人/150 (54.0%)	茨木智博 森浩司 榛葉樹人	一般 2,500円 友の会 2,000円
★■■■■■ 加東ブラスフェスタ(練習 会場の提供)	7月10日(土) 7月17日(土) 7月18日(日) 7月22日(木祝)	30人 30人 50人 30人	滝野中学校 社中学校 社高校 附属中学校	—
★■■■ はじめての狂言	1月18日(火) やしろ国際学習塾 L.O.C.ホール	午前 187人/194 午後 149人/164 336人/358 (93.9%)	茂山逸平 茂山宗彦 島田洋海 鈴木 実	加東市立小学校(8校) 6年生を招待 (助成事業)次世代応 援舞台芸術支援事業
★■ バレエ合同発表会	1月23日(日) やしろ国際学習塾 L.O.C.ホール	277人/401 (69.1%)	江川バレエスクー ル加東教室 DANCE WIZ がいあ Hirokoバレエス クール	一般・友の会 500円
かとう民踊フェスティバル	公演中止	—	—	—
加東市合唱祭	公演中止	—	—	—
加東フィルハーモニー管 弦楽団 スプリングコンサート	公演中止	—	—	—

事業名	開催日・場所	入場者等	主な出演者等	備考
★ ■ ■ ■ ■ スタインウェイを弾いてみよう	8月1日(日) 8月2日(月) 8月3日(火) やしろ国際学習塾 L.O.C.ホール	9コマ 9コマ 9コマ 27人/27 (100%)	—	友の会限定企画 利用後30分換気
★ ■ こいのぼりドレス撮影会	11月26日(金) やしろ国際学習塾 L.O.C.ホール他	—	アドバイザー 優子 プロデューサー 田中邦彦 モデル等 7名等	やしろ国際学習塾開館 30周年記念として、 アート写真・映像を収録。 YouTube配信

(3) 協力事業は、2事業を行いました。

公益財団法人加東文化振興財団単独の事業だけでなく、他の団体とのつながりを深めることを目的に、協力事業を実施しました。

(★事業 ■公演)

事業名	開催日・場所	入場者数等	備考
★ 三草こども園ハロウィンパーティー	10月29日(金) やしろ国際学習塾 芝生広場	40人	共催:三草こども園
★ 加東市国際交流協会 ひらけ世界へのとびら 第5回日本語スピーチコンテスト・第2 回のだ自慢大会	11月28日(日) やしろ国際学習塾 L.O.C.ホール	89人	スピーチ5人 のだ自慢5人 共催:加東市国際交流 協会
神戸新聞社主催 新一年生の集い	開催中止	—	—

2 友の会

令和3年度友の会の会員数は、次のとおりです。

	個人会員	法人会員	合計
令和2年度	292	18	310
令和3年度	289	12	301
合計	581	30	611

なお、令和2年度は、新型コロナウイルス感染症の流行により、中止になったイベントが多かったことから、令和2年度に加入された会員の有効期限を1年間延長しております。

3 指定管理者制度

令和3年度に加東市から加東市やしろ国際学習塾について5年間の指定管理の委託を受け、市民の様々なニーズに応え、芸術文化の振興・普及のため多数の自主事業を実施しました。

また、施設管理事業としては、市民の皆様が利用される公の施設として、関係条例、規則及び協定書等を遵守し、安全かつ快適な施設環境を提供できるよう努めるとともに、経費の節減を念頭に置き、適切な管理運営を行いました。

4 施設の利用状況(令和3年4月1日～令和4年3月31日まで)

加東市やしろ国際学習塾							
室名		使用件数(件)			使用者数(人)		
		令和3年度	令和2年度	増減	令和3年度	令和2年度	増減
ホール施設	L.O.C.ホール	96	33	63	8,422	2,902	5,520
	楽屋1・2・3	126	117	9	600	387	213
	練習室	198	151	47	2,085	1,670	415
コミュニティ施設	大会議室	50	53	▲ 3	3,791	1,974	1,817
	中会議室	69	54	15	2,456	2,452	4
	第1会議室	10	4	6	70	32	38
	第2会議室	215	124	91	2,241	1,335	906
	特別会議室	19	6	13	177	72	105
茶室		0	1	▲ 1	0	5	▲ 5
多目的室1・2		296	225	71	5,699	4,083	1,616
合 計		1,079	768	311	25,541	14,912	10,629

II 庶務の概要

1 理事等に関する事項（令和4年 3月 31日現在）

理 事 10名

監 事 2名

役職名	氏名	就任年月日	所属団体等役職名
代表理事		平成28年 5月17日	
常務理事		平成24年 5月17日	
理 事		平成24年 4月 1日	
〃		令和元年 5月21日	
〃		令和 3年 5月18日	
〃		平成24年 4月 1日	
〃		平成24年 4月 1日	
〃		平成24年 4月 1日	
〃	藤 本 謙 造	平成26年 5月22日	加東市教育長
〃	田 中 孝 明	令和 2年 5月19日	加東市教育振興部長
監 事		平成26年 5月22日	
〃		令和 4年 3月22日	

2 理事会に関する事項

開催年月日 及び開催場所	議 事
<p>第1回理事会 令和3年4月30日 やしろ国際学習塾 多目的室</p>	<p>第1号議案 専決処分(令和2年度公益財団法人加東文化振興財団補正予算(第2号))について (承認)</p> <p>第2号議案 令和2年度公益財団法人加東文化振興財団事業報告について (承認)</p> <p>第3号議案 令和2年度公益財団法人加東文化振興財団収支決算報告について (承認)</p> <p>第4号議案 辞任に伴う理事の選任について (承認)</p> <p>第5号議案 令和3年度第1回評議員会開催について (承認)</p> <p>報告1 代表理事及び業務執行理事の職務執行状況</p>
<p>第2回理事会 令和4年2月28日 やしろ国際学習塾 特別会議室</p>	<p>第1号議案 専決処分(基本財産取得)について (承認)</p> <p>第2号議案 専決処分(令和3年度公益財団法人加東文化振興財団補正予算(第1号))について (承認)</p> <p>第3号議案 令和4年度公益財団法人加東文化振興財団事業(案)について (承認)</p> <p>第4号議案 令和4年度公益財団法人加東文化振興財団予算(案)について (承認)</p> <p>第5号議案 監事の選任について (承認)</p> <p>第6号議案 令和3年度第2回評議員会開催について (承認)</p> <p>報告1 代表理事及び業務執行理事の職務執行状況</p>

3 評議員に関する事項(令和4年3月31日現在)

評議員 4名

役職名	氏名	就任年月日	所属団体等役職名
評議員		令和元年 6月28日	
〃		平成26年5月22日	
〃		平成24年5月21日	
〃		平成26年5月22日	

4 評議員会に関する事項

開催年月日 及び開催場所	議 事
第1回評議員会 令和3年5月18日 やしろ国際学習塾 特別会議室	<p>第1号議案 専決処分(令和2年度公益財団法人加東文化振興財団補正予算(第2号))について (承認)</p> <p>第2号議案 令和2年度公益財団法人加東文化振興財団事業報告について (承認)</p> <p>第3号議案 令和2年度公益財団法人加東文化振興財団収支決算報告について (承認)</p> <p>第4号議案 辞任に伴う理事の選任について (承認)</p>
第2回評議員会 令和4年3月22日 やしろ国際学習塾 特別会議室	<p>報告第1号 基本財産取得について (承認)</p> <p>報告第2号 令和3年度公益財団法人加東文化振興財団補正予算(第1回)について (承認)</p> <p>第1号議案 令和4年度公益財団法人加東文化振興財団事業(案)について (承認)</p> <p>第2号議案 令和4年度公益財団法人加東文化振興財団予算(案)について (承認)</p> <p>第3号議案 監事の選任について (承認)</p>

5 職員に関する事項(令和4年3月31日現在)

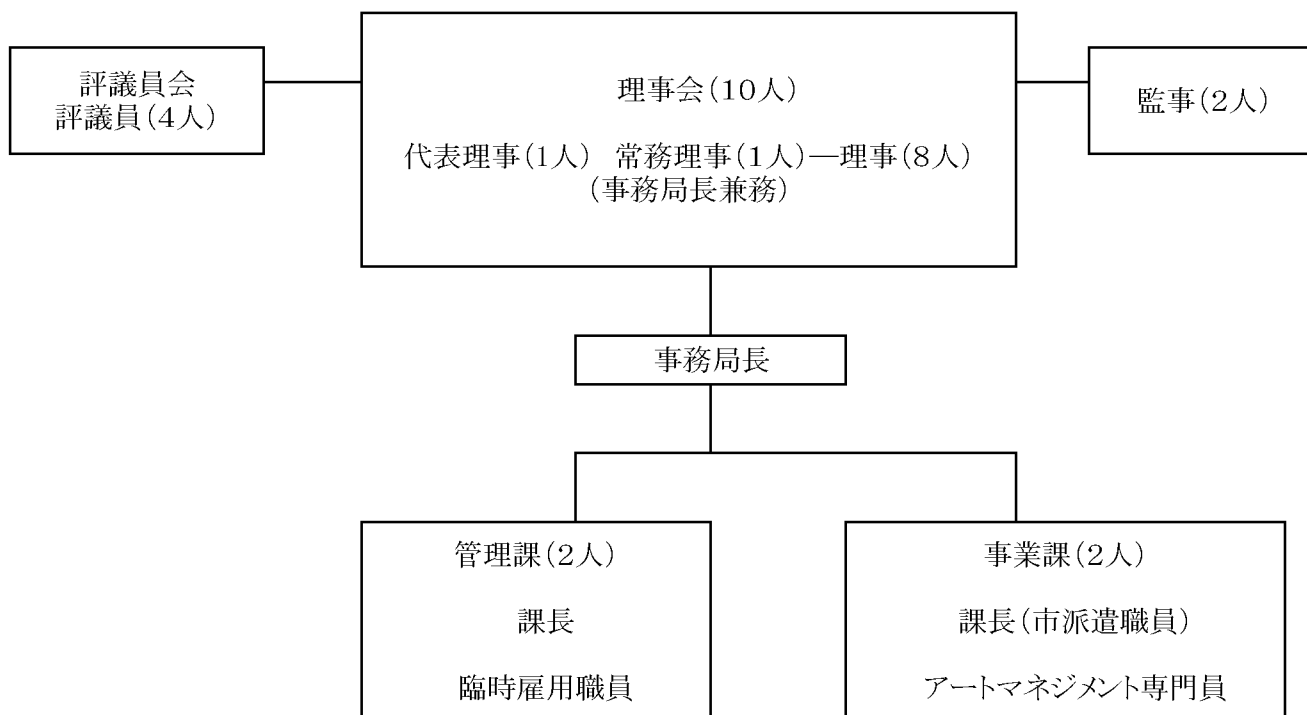

職員の配置状況

区分	やしろ国際学習塾
事務局長	1人
市派遣職員	1人
財団職員	2人
臨時雇用職員	1人
計	5人

管理課	施設管理、公益財団法人加東文化振興財団運営
事業課	自主事業、加東市からの委託事業、音楽教室等の育成事業

令和3年度 決算報告書

自 令和 3年 4月 1日
至 令和 4年 3月 31日

公益財団法人 加東文化振興財団

貸借対照表

公益財団法人 加東文化振興財団

法人全体

令和4年3月31日現在

(単位:円)

科 目	当年度	前年度	増 減
I 資産の部			
1. 流動資産			
現金預金	52,482,947	54,101,309	△1,618,362
小口現金やしろ国際学習塾	130,000	130,000	0
小口現金滝野文化会館	0	50,000	△50,000
現金やしろ国際学習塾	100,000	100,000	0
普通預金みなと銀行社支店	48,827,469	50,405,148	△1,577,679
普通預金中兵庫信用金庫社支店	2,229,200	2,227,058	2,142
普通預金みのり農業協同組合社支店	1,000,001	1,000,001	0
ゆうちょ銀行振替口座	159,650	152,650	7,000
定期預金みなと銀行社支店	36,452	36,452	0
普通預金大和ネクスト銀行	175	0	175
未収金	943,840	399,978	543,862
立替金	3,964	2,236	1,728
流動資産合計	53,430,751	54,503,523	△1,072,772
2. 固定資産			
(1) 基本財産			
投資有価証券	299,521,000	199,952,000	99,569,000
政府保証第250回日本高速道路保有・債務返済機構債	100,000,000	100,000,000	0
兵庫県債	99,958,000	99,952,000	6,000
10年利付国債(第365回)	99,563,000	0	99,563,000
基本財産引当預金	40,479,000	140,048,000	△99,569,000
基本財産引当預金	479,000	48,000	431,000
定期預金 みのり農業協同組合社支店	40,000,000	40,000,000	0
定期預金 大和ネクスト銀行	0	100,000,000	△100,000,000
基本財産合計	340,000,000	340,000,000	0
(2) 特定資産			
事業調整引当資産	13,000,000	13,000,000	0
みなと銀行社支店	3,000,000	3,000,000	0
中兵庫信用金庫社支店	10,000,000	10,000,000	0
事業運用財産	20,000,000	20,000,000	0
定期預金みなと銀行社支店	10,000,000	10,000,000	0
定期預金みのり農業協同組合社支店	10,000,000	10,000,000	0
特定資産合計	33,000,000	33,000,000	0
(3) その他固定資産			
車輛運搬具	3,258,600	3,258,600	0
車輛運搬具減価償却累計額	△3,258,598	△3,258,598	0
什器備品	540,000	540,000	0
什器備品減価償却累計額	△414,000	△306,000	△108,000
工具器具備品	168,300	168,300	0
工具器具備品減価償却累計額	△112,200	△56,101	△56,099
預託金	22,700	22,700	0
その他固定資産合計	204,802	368,901	△164,099
固定資産合計	373,204,802	373,368,901	△164,099
資産合計	426,635,553	427,872,424	△1,236,871
II 負債の部			
1. 流動負債			
未払金	6,184,814	10,895,212	△4,710,398
前受金	1,076,500	96,500	980,000
預り金	480,701	470,088	10,613
流動負債合計	7,742,015	11,461,800	△3,719,785
負債合計	7,742,015	11,461,800	△3,719,785
III 正味財産の部			
1. 指定正味財産			
出捐金	340,000,000	340,000,000	0
指定正味財産合計	340,000,000	340,000,000	0
(うち基本財産への充当額)	(340,000,000)	(340,000,000)	(0)
(うち特定資産への充当額)	(0)	(0)	(0)
2. 一般正味財産			
(うち基本財産への充当額)	(0)	(0)	(0)
(うち特定資産への充当額)	(33,000,000)	(33,000,000)	(0)
正味財産合計	418,893,538	416,410,624	2,482,914
負債及び正味財産合計	426,635,553	427,872,424	△1,236,871

貸借対照表内訳表

公益財団法人 加東文化振興財団

令和 4年 3月31日 現在

(単位:円)

科 目	公益目的事業会計	収益事業等会計	法人会計	合 計
I 資産の部				
1. 流動資産				
現金預金	14,622,902	1,653,728	36,206,317	52,482,947
小口現金やしろ国際学習塾	0	0	130,000	130,000
現金やしろ国際学習塾	12,990	83,500	3,510	100,000
普通預金みなと銀行社支店	11,462,194	1,494,739	35,870,536	48,827,469
普通預金中兵庫信用金庫社支店	2,073,604	0	155,596	2,229,200
普通預金みのり農業協同組合社支店	990,000	0	10,001	1,000,001
ゆうちょ銀行振替口座	83,939	75,489	222	159,650
定期預金みなと銀行社支店	0	0	36,452	36,452
普通預金大和ネクスト銀行	175	0	0	175
未収金	904,520	39,320	0	943,840
立替金	2,690	626	648	3,964
流動資産合計	15,530,112	1,693,674	36,206,965	53,430,751
2. 固定資産				
(1) 基本財産				
投資有価証券	299,521,000	0	0	299,521,000
政府保証第250回日本高速道路保有・債務返済機構債	100,000,000	0	0	100,000,000
兵庫県債	99,958,000	0	0	99,958,000
10年利付国債(第365回)	99,563,000	0	0	99,563,000
基本財産引当預金	40,479,000	0	0	40,479,000
基本財産引当預金	479,000	0	0	479,000
定期預金 みのり農業協同組合社支店	40,000,000	0	0	40,000,000
基本財産合計	340,000,000	0	0	340,000,000
(2) 特定資産				
事業調整引当資産	0	0	13,000,000	13,000,000
みなと銀行社支店	0	0	3,000,000	3,000,000
中兵庫信用金庫社支店	0	0	10,000,000	10,000,000
事業運用財産	0	0	20,000,000	20,000,000
定期預金みなと銀行社支店	0	0	10,000,000	10,000,000
定期預金みのり農業協同組合社支店	0	0	10,000,000	10,000,000
特定資産合計	0	0	33,000,000	33,000,000
(3) その他固定資産				
車輛運搬具	2,392,708	241,779	624,113	3,258,600
車輛運搬具減価償却累計額	△2,392,708	△241,779	△624,111	△3,258,598
什器備品	378,000	162,000	0	540,000
什器備品減価償却累計額	△289,800	△124,200	0	△414,000
工具器具備品	128,750	19,186	20,364	168,300
工具器具備品減価償却累計額	△85,833	△12,791	△13,576	△112,200
預託金	15,368	0	7,332	22,700
その他固定資産合計	146,485	44,195	14,122	204,802
固定資産合計	340,146,485	44,195	33,014,122	373,204,802
資産合計	355,676,597	1,737,869	69,221,087	426,635,553
II 負債の部				
1. 流動負債				
未払金	5,288,257	590,792	305,765	6,184,814
前受金	439,000	637,500	0	1,076,500
預り金	423,577	30,112	27,012	480,701
流動負債合計	6,150,834	1,258,404	332,777	7,742,015
負債合計	6,150,834	1,258,404	332,777	7,742,015
III 正味財産の部				
1. 指定正味財産				
出捐金	340,000,000	0	0	340,000,000
指定正味財産合計	340,000,000	0	0	340,000,000
(うち基本財産への充当額)	(340,000,000)	(0)	(0)	(340,000,000)
(うち特定資産への充当額)	(0)	(0)	(0)	(0)
2. 一般正味財産	9,525,763	479,465	68,888,310	78,893,538
(うち基本財産への充当額)	(0)	(0)	(0)	(0)
(うち特定資産への充当額)	(0)	(0)	(33,000,000)	(33,000,000)
正味財産合計	349,525,763	479,465	68,888,310	418,893,538
負債及び正味財産合計	355,676,597	1,737,869	69,221,087	426,635,553

正味財産増減計算書

法人全体

公益財団法人 加東文化振興財団

令和 3年 4月 1日 から 令和 4年 3月31日 まで

(単位:円)

科 目	当 年 度	前 年 度	増 減
I 一般正味財産増減の部			
1. 経常増減の部			
(1) 経常収益			
基本財産運用益	[2,710,000]	[2,642,733]	[67,267]
基本財産受取利息	2,710,000	2,642,733	67,267
特定資産運用益	[15,260]	[28,375]	[△ 13,115]
特定資産受取利息	15,260	28,375	△ 13,115
受取会費	[553,500]	[618,000]	[△ 64,500]
友の会収益	553,500	618,000	△ 64,500
事業収益	[96,781,965]	[94,126,487]	[2,655,478]
自主事業収益	6,013,000	621,100	5,391,900
施設管理運営受託事業収益	57,214,000	61,008,000	△ 3,794,000
文化事業開催受託事業収益	24,231,000	22,414,000	1,817,000
受講料収益	1,938,000	2,904,000	△ 966,000
利用料金収益	7,325,965	6,332,320	993,645
参加費等その他事業収益	60,000	847,067	△ 787,067
受取補助金等	[2,647,700]	[1,504,369]	[1,143,331]
補助金	2,647,700	1,504,369	1,143,331
雑収益	[1,648,451]	[875,079]	[773,372]
受取利息	651	745	△ 94
雑収益	1,647,800	874,334	773,466
経常収益計	104,356,876	99,795,043	4,561,833
(2) 経常費用			
事業費	[97,403,007]	[87,074,406]	[10,328,601]
給料手当	13,983,044	12,691,467	1,291,577
報償費	22,000	22,000	0
臨時雇賃金	4,108,092	2,850,868	1,257,224
福利厚生費	3,480,670	2,884,904	595,766
会議費	1,000	4,536	△ 3,536
旅費交通費	2,036,967	1,464,983	571,984
通信運搬費	910,260	517,998	392,262
減価償却費	(157,311)	(157,313)	(△ 2)
什器備品減価償却費	108,000	108,000	0
工具器具備品減価償却費	49,311	49,313	△ 2
消耗什器備品費	765,110	2,487,281	△ 1,722,171
消耗品費	1,775,641	1,555,924	219,717
修繕費	425,294	1,429,637	△ 1,004,343
印刷製本費	1,744,135	1,127,820	616,315
広告宣伝費	807,345	561,000	246,345
燃料費	1,633,462	1,292,195	341,267
光熱水料費	6,305,456	5,515,308	790,148
賃借料	1,631,807	1,541,571	90,236
使用料	1,593,437	346,402	1,247,035
保険料	355,319	266,182	89,137
諸謝金	1,000,364	354,200	646,164
租税公課	2,549,930	2,128,160	421,770
委託費	51,252,685	47,405,803	3,846,882
支払手数料	122,666	113,870	8,796
雑費	741,012	354,984	386,028

正味財産増減計算書

法人全体

公益財団法人 加東文化振興財団

令和 3年 4月 1日 から 令和 4年 3月31日 まで

(単位:円)

科 目	当 年 度	前 年 度	増 減
管理費	[4,344,055]	[7,572,565]	[△ 3,228,510]
給料手当	908,379	1,747,058	△ 838,679
臨時雇賃金	277,649	233,122	44,527
福利厚生費	228,766	397,121	△ 168,355
会議費	3,900	1,620	2,280
旅費交通費	192,230	174,130	18,100
通信運搬費	29,470	38,255	△ 8,785
減価償却費	(6,788)	(6,788)	(0)
工具器具備品減価償却費	6,788	6,788	0
消耗什器備品費	15,635	86,039	△ 70,404
消耗品費	80,906	147,497	△ 66,591
修繕費	18,889	202,259	△ 183,370
印刷製本費	1,275	0	1,275
燃料費	106,116	177,877	△ 71,761
光熱水料費	409,624	759,223	△ 349,599
賃借料	85,527	194,824	△ 109,297
使用料	33,931	40,074	△ 6,143
保険料	111,721	120,828	△ 9,107
租税公課	164,420	292,690	△ 128,270
委託費	1,180,959	2,653,245	△ 1,472,286
支払負担金	141,675	151,675	△ 10,000
支払手数料	10,048	20,019	△ 9,971
雑費	336,147	128,221	207,926
經常費用計	101,747,062	94,646,971	7,100,091
当期經常増減額	2,609,814	5,148,072	△ 2,538,258
2. 經常外増減の部			
(1) 經常外収益			
經常外収益計	0	0	0
(2) 經常外費用			
經常外費用計	0	0	0
当期經常外増減額	0	0	0
税引前当期一般正味財産増減額	2,609,814	5,148,072	△ 2,538,258
法人税、住民税及び事業税	126,900	155,300	△ 28,400
当期一般正味財産増減額	2,482,914	4,992,772	△ 2,509,858
一般正味財産期首残高	76,410,624	71,417,852	4,992,772
一般正味財産期末残高	78,893,538	76,410,624	2,482,914
Ⅱ 指定正味財産増減の部			
当期指定正味財産増減額	0	0	0
指定正味財産期首残高	340,000,000	340,000,000	0
指定正味財産期末残高	340,000,000	340,000,000	0
Ⅲ 正味財産期末残高	418,893,538	416,410,624	2,482,914

公益財団法人 加東文化振興財団 正味財産増減計算書内訳表

令和3年4月1日から令和4年3月31日まで

(単位:円)

	公益目的事業会計	収益事業等会計	法人会計	合計
I 一般正味財産増減の部				
1. 経常増減の部				
(1) 経常収益				
基本財産運用益	[2,710,000]	[0]	[0]	[2,710,000]
基本財産受取利息	2,710,000	0	0	2,710,000
特定資産運用益	[0]	[0]	[15,260]	[15,260]
特定資産受取利息	0	0	15,260	15,260
受取会費	[0]	[553,500]	[0]	[553,500]
友の会収益	0	553,500	0	553,500
事業収益	[86,837,064]	[6,572,882]	[3,372,019]	[96,781,965]
自主事業収益	6,013,000	0	0	6,013,000
施設管理運営受託事業収益	50,083,009	3,758,972	3,372,019	57,214,000
文化事業開催受託事業収益	24,231,000	0	0	24,231,000
受講料収益	1,938,000	0	0	1,938,000
利用料金収益	4,539,055	2,786,910	0	7,325,965
参加費等その他事業収益	33,000	27,000	0	60,000
受取補助金等	[2,647,700]	[0]	[0]	[2,647,700]
補助金	2,647,700	0	0	2,647,700
雑収益	[736,263]	[496,550]	[415,638]	[1,648,451]
受取利息	175	0	476	651
雑収益	736,088	496,550	415,162	1,647,800
経常収益計	92,931,027	7,622,932	3,802,917	104,356,876
(2) 経常費用				
事業費	[90,408,516]	[6,994,491]	[0]	[97,403,007]
給料手当	12,970,435	1,012,609	0	13,983,044
報償費	22,000	0	0	22,000
臨時雇賃金	3,802,097	305,995	0	4,108,092
福利厚生費	3,227,325	253,345	0	3,480,670
会議費	1,000	0	0	1,000
旅費交通費	2,036,447	520	0	2,036,967
通信運搬費	458,100	452,160	0	910,260
減価償却費	(118,516)	(38,795)	(0)	(157,311)
什器備品減価償却費	75,600	32,400	0	108,000
工具器具備品減価償却費	42,916	6,395	0	49,311
消耗什器備品費	632,940	132,170	0	765,110
消耗品費	1,613,405	162,236	0	1,775,641
修繕費	395,986	29,308	0	425,294
印刷製本費	1,543,183	200,952	0	1,744,135
広告宣伝費	594,000	213,345	0	807,345
燃料費	1,515,173	118,289	0	1,633,462
光熱水料費	5,848,833	456,623	0	6,305,456
賃借料	1,536,467	95,340	0	1,631,807
使用料	1,555,600	37,837	0	1,593,437
保険料	347,825	7,494	0	355,319
諸謝金	1,000,364	0	0	1,000,364
租税公課	2,369,154	180,776	0	2,549,930
委託費	47,998,516	3,254,169	0	51,252,685
支払手数料	113,052	9,614	0	122,666
雑費	708,098	32,914	0	741,012

公益財団法人 加東文化振興財団 正味財産増減計算書内訳表

令和3年4月1日から令和4年3月31日まで

(単位:円)

	公益目的事業会計	収益事業等会計	法人会計	合計
管理費	[0]	[0]	[4,344,055]	[4,344,055]
給料手当	0	0	908,379	908,379
臨時雇賃金	0	0	277,649	277,649
福利厚生費	0	0	228,766	228,766
会議費	0	0	3,900	3,900
旅費交通費	0	0	192,230	192,230
通信運搬費	0	0	29,470	29,470
減価償却費	(0)	(0)	(6,788)	(6,788)
工具器具備品減価償却費	0	0	6,788	6,788
消耗什器備品費	0	0	15,635	15,635
消耗品費	0	0	80,906	80,906
修繕費	0	0	18,889	18,889
印刷製本費	0	0	1,275	1,275
燃料費	0	0	106,116	106,116
光熱水料費	0	0	409,624	409,624
賃借料	0	0	85,527	85,527
使用料	0	0	33,931	33,931
保険料	0	0	111,721	111,721
租税公課	0	0	164,420	164,420
委託費	0	0	1,180,959	1,180,959
支払負担金	0	0	141,675	141,675
支払手数料	0	0	10,048	10,048
雑費	0	0	336,147	336,147
経常費用計	90,408,516	6,994,491	4,344,055	101,747,062
当期経常増減額	2,522,511	628,441	△541,138	2,609,814
2. 経常外増減の部				
(1) 経常外収益				
経常外収益計	0	0	0	0
(2) 経常外費用				
経常外費用計	0	0	0	0
当期経常外増減額	0	0	0	0
他会計振替前当期一般正味財産増減額	2,522,511	628,441	△541,138	2,609,814
他会計振替額	450,480	△450,480	0	0
税引前当期一般正味財産増減額	2,972,991	177,961	△541,138	2,609,814
法人税、住民税及び事業税	0	126,900	0	126,900
当期一般正味財産増減額	2,972,991	51,061	△541,138	2,482,914
一般正味財産期首残高	6,552,772	428,404	69,429,448	76,410,624
一般正味財産期末残高	9,525,763	479,465	68,888,310	78,893,538
II 指定正味財産増減の部				
当期指定正味財産増減額	0	0	0	0
指定正味財産期首残高	340,000,000	0	0	340,000,000
指定正味財産期末残高	340,000,000	0	0	340,000,000
III 正味財産期末残高	349,525,763	479,465	68,888,310	418,893,538

財務諸表に対する注記

令和4年3月31日現在

1 重要な会計方針

(1) 有価証券の評価基準及び評価方法

償却原価法(定額法)を採用している。

(2) 固定資産の減価償却の方法

①有形固定資産については(リース資産を除く)定額法を採用している。

②リース資産

所有権移転外ファイナンス・リース取引については、通常の賃貸借取引に係る方法に準じた会計処理によって行っている。

(3) 消費税等の会計処理

消費税等の会計処理は、税込方式によって行っている。

2 会計方針の変更

(1) 該当なし

3 基本財産及び特定資産の増減額及びその残高は、次のとおりである。

(単位:円)

科 目	前期末残高	当期増加額	当期減少額	当期末残高
基本財産				
投資有価証券	199,952,000	99,569,000	0	299,521,000
基本財産引当預金	140,048,000	437,000	100,006,000	40,479,000
小計	340,000,000	100,006,000	100,006,000	340,000,000
特定資産				
事業調整引当資産	13,000,000	0	0	13,000,000
事業運用財産	20,000,000	0	0	20,000,000
小計	33,000,000	0	0	33,000,000
合計	373,000,000	100,006,000	100,006,000	373,000,000

4 基本財産及び特定資産の財源等の内訳は、次のとおりである。

(単位:円)

科 目	当期末残高	(うち指定正味財産からの充当額)	(うち一般正味財産からの充当額)	(うち負債に対応する額)
基本財産				
投資有価証券	299,521,000	299,521,000	0	—
基本財産引当預金	40,479,000	40,479,000	0	—
小計	340,000,000	340,000,000	0	—
特定資産				
事業調整引当資産	13,000,000	0	13,000,000	0
事業運用財産	20,000,000	0	20,000,000	0
小計	33,000,000	0	33,000,000	0
合計	373,000,000	340,000,000	33,000,000	0

5 補助金等の内訳並びに交付者、当期の増減額および残高は、次のとおりである。

(単位:円)

補助金等の名称及び交付者	前期末残高	当期増加額	当期減少額	当期末残高
活動継続・技能向上等支援事業	0	894,000	894,000	0
芸術文化振興基金助成対象活動	0	426,000	426,000	0
次世代応援舞台芸術支援事業	0	500,000	500,000	0
市町ホール活用支援事業	0	373,700	373,700	0
次世代応援舞台芸術支援事業	0	454,000	454,000	0
合計	0	2,647,700	2,647,700	0

※貸借対照表上の記載区分は、一般正味財産です。

6 債券の内訳並びに帳簿価格、時価及び評価損益は次のとおりである。

(単位:円)

科目	帳簿価格	時価	評価損益
8回兵庫県公募公債(15年)	99,958,000	107,490,000	7,532,000
250回政保日本高速道路保有債務返済機構(20年)	100,000,000	113,530,000	13,530,000
第365回10年国債	99,563,000	100,000,000	437,000
合計	299,521,000	321,020,000	21,499,000

- ・債券の帳簿価格については、償却原価法によって計算している。
- ・時価については、証券会社から提供を受けた評価算定時価を参考価格として表示している。

7 固定資産の取得価額、減価償却累計額及び当期末の残高は、次のとおりである。

(単位:円)

科目(車両)	取得価額	減価償却累計額	当期末残高
車両運搬具(ノア)	1,942,550	1,942,549	1
車両運搬具(N-BOX)	1,316,050	1,316,049	1
合計	3,258,600	3,258,598	2
科目(什器備品)	取得価額	減価償却累計額	当期末残高
十七弦箏	540,000	414,000	126,000
合計	540,000	414,000	126,000
科目(工具器具備品)	取得価額	減価償却累計額	当期末残高
自走ロータリーモア(草刈り機)	168,300	112,200	56,100
合計	168,300	112,200	56,100

8 未経過リース料期末残高は、次のとおりである。

(単位:円)

	一年以内	一年超	合計
未経過リース料期末残高	375,876	125,400	501,276

9 キャッシュフロー計算書の資金の範囲及び重要な非資金取引

現金及び現金同等物の期末残高と貸借対照表に掲載されている金額との関係は以下のとおりである。

(単位:円)

前期末		当期末	
現金預金勘定	54,101,309	現金預金勘定	52,482,947
預入期間が3ヶ月を超える定期預金	△ 36,452	預入期間が3ヶ月を超える定期預金	△ 36,452
現金及び現金同等物	54,064,857	現金及び現金同等物	52,446,495

財 産 目 録

公益財団法人 加東文化振興財団

法人全体

令和 4年 3月31日現在

(単位:円)

貸借対照表科目		場所・物量等	使用目的等	金額
(流動資産)	現金	手元保管	財団運営	230,000
	預金	普通預金みなと銀行社	"	48,827,469
		普通預金中兵庫信用金庫社支店	"	2,229,200
		普通預金みのり農業協同組合社支店	"	1,000,001
		ゆうちょ銀行振替口座	"	159,650
		定期預金みなと銀行社	"	36,452
		普通預金大和ネクスト銀	"	175
		未収金		
	立替金			3,964
	流動資産合計			
(固定資産) 基本財産	投資有価証券	政府保証第250回日本高速道路保有・債務返済機構債	財団運営	100,000,000
		兵庫県債	"	99,958,000
		10年利付国債(第365)	"	99,563,000
	基本財産引当預金	基本財産引当預金	"	479,000
		定期預金 みのり農業協同組合社支店	"	40,000,000
特定資産	事業調整引当資産	みなと銀行社支店	"	3,000,000
		中兵庫信用金庫社支店	"	10,000,000
	事業運用財産	定期預金みなと銀行社	"	10,000,000
		定期預金みのり農業協同組合社支店	"	10,000,000
その他固定資産	車輛運搬具		"	3,258,600
	車輛運搬具減価償却累計額		"	△3,258,598
	什器備品		"	540,000
	什器備品減価償却累計額		"	△414,000
	工具器具備品		"	168,300
	工具器具備品減価償却累計額		"	△112,200
	預託金		"	22,700
	固定資産合計			
資産合計				426,635,553
(流動負債)	未払金		財団運営	6,184,814
	前受金		"	1,076,500
	預り金		"	480,701
流動負債合計				7,742,015
負債合計				7,742,015
正味財産				418,893,538

令和3年度 収支計算書

(令和3年4月1日から令和4年3月31日まで)

収入金額 104,807,356円

支出金額 102,160,343円

差引残高 2,647,013円

収 支 計 算 書 総 括 表

令和 3 年 4 月 1 日 から 令和 4 年 3 月 31 日 まで

(単位:円)

科 目	公益目的事業会計	収益事業会計			法人会計	合計
		物品販売手数料等収益事業会計	友の会事業	収益事業会計合計		
I 収入の部						
1 基本財産運用収入	2,710,000	0	0	0	0	2,710,000
2 特定資産運用収入	0	0	0	0	15,260	15,260
3 会費収入	0	0	553,500	553,500	0	553,500
4 事業収入	86,837,064	6,545,882	27,000	6,572,882	3,372,019	96,781,965
5 補助金等収入	2,647,700	0	0	0	0	2,647,700
6 雑収入	736,263	490,447	6,103	496,550	415,638	1,648,451
7 他会計からの繰入金収入	450,480	0	0	0	0	450,480
当期収入合計(A)	93,381,507	7,036,329	586,603	7,622,932	3,802,917	104,807,356
前期繰越収支差額	6,287,771	3,325,621	△2,980,207	345,414	36,408,538	43,041,723
収入合計(B)	99,669,278	10,361,950	△2,393,604	7,968,346	40,211,455	147,849,079
II 支出の部						
1 事業費支出	90,290,000	5,834,627	1,121,069	6,955,696	0	97,245,696
2 管理費支出	0	0	0	0	4,337,267	4,337,267
3 他会計への繰入金支出	0	450,480	0	450,480	0	450,480
4 法人税、住民税及び事業税支出	0	126,900	0	126,900	0	126,900
当期支出合計(C)	90,290,000	6,412,007	1,121,069	7,533,076	4,337,267	102,160,343
当期収支差額(A)-(C)	3,091,507	624,322	△534,466	89,856	△534,350	2,647,013
次期繰越収支差額(B)-(C)	9,379,278	3,949,943	△3,514,673	435,270	35,874,188	45,688,736

収 支 計 算 書

公益目的事業会計

公益財団法人 加東文化振興財団

親会計

令和 3年 4月 1日 から 令和 4年 3月31日 まで

(単位:円)

科 目	予 算 額	決 算 額	差 異	備 考
I 収入の部				
1 基本財産運用収入	[2,710,000]	[2,710,000]	[0]	
基本財産利息収入	2,710,000	2,710,000	0	
2 事業収入	[86,839,000]	[86,837,064]	[1,936]	
自主事業収入	6,013,000	6,013,000	0	
施設管理運営受託事業収入	50,084,000	50,083,009	991	
文化事業開催受託事業収入	24,231,000	24,231,000	0	
受講料収入	1,938,000	1,938,000	0	
利用料金収入	4,540,000	4,539,055	945	
参加費等その他事業収入	33,000	33,000	0	
3 補助金等収入	[2,649,000]	[2,647,700]	[1,300]	
補助金等収入	2,648,000	2,647,700	300	
協賛金収入	1,000	0	1,000	
4 雑収入	[738,000]	[736,263]	[1,737]	
受取利息収入	1,000	175	825	
雑収入	737,000	736,088	912	
5 他会計からの繰入金収入	[451,000]	[450,480]	[520]	
収益事業等会計からの繰入金収入	451,000	450,480	520	
当期収入合計(A)	93,387,000	93,381,507	5,493	
前期繰越収支差額	6,793,278	6,287,771	505,507	
収入合計(B)	100,180,278	99,669,278	511,000	
II 支出の部				
1 事業費支出	[90,301,000]	[90,290,000]	[11,000]	
給料手当支出	12,971,000	12,970,435	565	
報償費支出	22,000	22,000	0	
臨時雇賃金支出	3,803,000	3,802,097	903	
福利厚生費支出	3,228,000	3,227,325	675	
会議費支出	1,000	1,000	0	
旅費交通費支出	2,037,000	2,036,447	553	
通信運搬費支出	459,000	458,100	900	
消耗什器備品費支出	633,000	632,940	60	
消耗品費支出	1,614,000	1,613,405	595	
修繕費支出	396,000	395,986	14	
印刷製本費支出	1,544,000	1,543,183	817	
広告宣伝費支出	594,000	594,000	0	
燃料費支出	1,516,000	1,515,173	827	
光熱水料費支出	5,849,000	5,848,833	167	
賃借料支出	1,537,000	1,536,467	533	
使用料支出	1,556,000	1,555,600	400	
保険料支出	348,000	347,825	175	
諸謝金支出	1,001,000	1,000,364	636	
租税公課支出	2,370,000	2,369,154	846	
委託費支出	47,999,000	47,998,516	484	
手数料支出	114,000	113,052	948	
雑支出	709,000	708,098	902	
2 予備費支出	[500,000]	[-]	[500,000]	
予備費支出	500,000	-	500,000	
当期支出合計(C)	90,801,000	90,290,000	511,000	
当期収支差額(A)-(C)	2,586,000	3,091,507	△505,507	
次期繰越収支差額(B)-(C)	9,379,278	9,379,278	0	

収支計算書

収益事業等会計

公益財団法人 加東文化振興財団

親会計(子会計合算)

令和 3年 4月 1日 から 令和 4年 3月31日 まで

(単位:円)

科 目	予 算 額	決 算 額	差 異	備 考
I 収入の部				
1 会費収入	[554,000]	[553,500]	[500]	
友の会収入	554,000	553,500	500	
2 事業収入	[6,573,000]	[6,572,882]	[118]	
施設管理運営受託事業収入	3,759,000	3,758,972	28	
利用料金収入	2,787,000	2,786,910	90	
参加費等その他事業収入	27,000	27,000	0	
3 雑収入	[498,000]	[496,550]	[1,450]	
雑収入	498,000	496,550	1,450	
当期収入合計(A)	7,625,000	7,622,932	2,068	
前期繰越収支差額	856,270	345,414	510,856	
収入合計(B)	8,481,270	7,968,346	512,924	
II 支出の部				
1 事業費支出	[6,968,000]	[6,955,696]	[12,304]	
給料手当支出	1,013,000	1,012,609	391	
臨時雇賃金支出	306,000	305,995	5	
福利厚生費支出	254,000	253,345	655	
旅費交通費支出	1,000	520	480	
通信運搬費支出	453,000	452,160	840	
消耗什器備品費支出	133,000	132,170	830	
消耗品費支出	163,000	162,236	764	
修繕費支出	30,000	29,308	692	
印刷製本費支出	202,000	200,952	1,048	
広告宣伝費支出	214,000	213,345	655	
燃料費支出	119,000	118,289	711	
光熱水料費支出	457,000	456,623	377	
賃借料支出	96,000	95,340	660	
使用料支出	38,000	37,837	163	
保険料支出	8,000	7,494	506	
租税公課支出	181,000	180,776	224	
委託費支出	3,255,000	3,254,169	831	
手数料支出	11,000	9,614	1,386	
雑支出	34,000	32,914	1,086	
2 他会計への繰入金支出	[451,000]	[450,480]	[520]	
公益目的事業会計への繰入金支出	451,000	450,480	520	
3 法人税、住民税及び事業税支出	[127,000]	[126,900]	[100]	
法人税、住民税及び事業税支出	127,000	126,900	100	
4 予備費支出	[500,000]	[-]	[500,000]	
予備費支出	500,000	-	500,000	
当期支出合計(C)	8,046,000	7,533,076	512,924	
当期収支差額(A)-(C)	△421,000	89,856	△510,856	
次期繰越収支差額(B)-(C)	435,270	435,270	0	

収 支 計 算 書

物品販売手数料等収益事業

公益財団法人 加東文化振興財団

(子会計)

令和 3年 4月 1日 から 令和 4年 3月31日 まで

(単位:円)

科 目	予 算 額	決 算 額	差 異	備 考
I 収入の部				
1 事業収入	[6,546,000]	[6,545,882]	[118]	
施設管理運営受託事業収入	3,759,000	3,758,972	28	
利用料金収入	2,787,000	2,786,910	90	
2 雑収入	[491,000]	[490,447]	[553]	
雑収入	491,000	490,447	553	
当期収入合計(A)	7,037,000	7,036,329	671	
前期繰越収支差額	3,434,943	3,325,621	109,322	
収入合計(B)	10,471,943	10,361,950	109,993	
II 支出の部				
1 事業費支出	[5,844,000]	[5,834,627]	[9,373]	
給料手当支出	1,013,000	1,012,609	391	
臨時雇賃金支出	306,000	305,995	5	
福利厚生費支出	254,000	253,345	655	
旅費交通費支出	1,000	520	480	
通信運搬費支出	62,000	61,266	734	
消耗什器備品費支出	133,000	132,170	830	
消耗品費支出	159,000	158,826	174	
修繕費支出	30,000	29,308	692	
印刷製本費支出	2,000	1,421	579	
燃料費支出	119,000	118,289	711	
光熱水料費支出	457,000	456,623	377	
賃借料支出	96,000	95,340	660	
使用料支出	38,000	37,837	163	
保険料支出	8,000	7,494	506	
租税公課支出	181,000	180,776	224	
委託費支出	2,973,000	2,972,169	831	
手数料支出	8,000	7,367	633	
雑支出	4,000	3,272	728	
2 他会計への繰入金支出	[451,000]	[450,480]	[520]	
公益目的事業会計への繰入金支出	451,000	450,480	520	
3 法人税、住民税及び事業税支出	[127,000]	[126,900]	[100]	
法人税、住民税及び事業税支出	127,000	126,900	100	
4 予備費支出	[100,000]	[-]	[100,000]	
予備費支出	100,000	-	100,000	
当期支出合計(C)	6,522,000	6,412,007	109,993	
当期収支差額(A)-(C)	515,000	624,322	△109,322	
次期繰越収支差額(B)-(C)	3,949,943	3,949,943	0	

収 支 計 算 書

友の会事業

公益財団法人 加東文化振興財団

(子会計)

令和 3年 4月 1日 から 令和 4年 3月31日 まで

(単位:円)

科 目	予 算 額	決 算 額	差 異	備 考
I 収入の部				
1 会費収入	[554,000]	[553,500]	[500]	
友の会収入	554,000	553,500	500	
2 事業収入	[27,000]	[27,000]	[0]	
参加費等その他事業収入	27,000	27,000	0	
3 雑収入	[7,000]	[6,103]	[897]	
雑収入	7,000	6,103	897	
当期収入合計(A)	588,000	586,603	1,397	
前期繰越収支差額	△2,578,673	△2,980,207	401,534	
収入合計(B)	△1,990,673	△2,393,604	402,931	
II 支出の部				
1 事業費支出	[1,124,000]	[1,121,069]	[2,931]	
通信運搬費支出	391,000	390,894	106	
消耗品費支出	4,000	3,410	590	
印刷製本費支出	200,000	199,531	469	
広告宣伝費支出	214,000	213,345	655	
委託費支出	282,000	282,000	0	
手数料支出	3,000	2,247	753	
雑支出	30,000	29,642	358	
2 予備費支出	[400,000]	[-]	[400,000]	
予備費支出	400,000	-	400,000	
当期支出合計(C)	1,524,000	1,121,069	402,931	
当期収支差額(A)-(C)	△936,000	△534,466	△401,534	
次期繰越収支差額(B)-(C)	△3,514,673	△3,514,673	0	

収支計算書

法人会計

公益財団法人 加東文化振興財団

親会計

令和 3年 4月 1日 から 令和 4年 3月31日 まで

(単位:円)

科 目	予 算 額	決 算 額	差 異	備 考
I 収入の部				
1 特定資産運用収入	[16,000]	[15,260]	[740]	
特定資産利息収入	16,000	15,260	740	
2 事業収入	[3,373,000]	[3,372,019]	[981]	
施設管理運営受託事業収入	3,373,000	3,372,019	981	
3 出捐金収入	[1,000]	[0]	[1,000]	
出捐金収入	1,000	0	1,000	
4 雑収入	[417,000]	[415,638]	[1,362]	
受取利息収入	1,000	476	524	
雑収入	416,000	415,162	838	
当期収入合計(A)	3,807,000	3,802,917	4,083	
前期繰越収支差額	36,528,188	36,408,538	119,650	
収入合計(B)	40,335,188	40,211,455	123,733	
II 支出の部				
1 管理費支出	[4,346,000]	[4,337,267]	[8,733]	
給料手当支出	909,000	908,379	621	
臨時雇賃金支出	278,000	277,649	351	
福利厚生費支出	229,000	228,766	234	
会議費支出	4,000	3,900	100	
旅費交通費支出	193,000	192,230	770	
通信運搬費支出	30,000	29,470	530	
消耗什器備品費支出	16,000	15,635	365	
消耗品費支出	81,000	80,906	94	
修繕費支出	19,000	18,889	111	
印刷製本費支出	2,000	1,275	725	
燃料費支出	107,000	106,116	884	
光熱水料費支出	410,000	409,624	376	
賃借料支出	86,000	85,527	473	
使用料支出	34,000	33,931	69	
保険料支出	112,000	111,721	279	
租税公課支出	165,000	164,420	580	
委託費支出	1,181,000	1,180,959	41	
負担金支出	142,000	141,675	325	
手数料支出	11,000	10,048	952	
雑支出	337,000	336,147	853	
2 予備費支出	[115,000]	[-]	[115,000]	
予備費支出	115,000	-	115,000	
当期支出合計(C)	4,461,000	4,337,267	123,733	
当期収支差額(A)-(C)	△654,000	△534,350	△119,650	
次期繰越収支差額(B)-(C)	35,874,188	35,874,188	0	

収支計算書に対する注記

令和4年3月31日現在

1 資金の範囲

資金の範囲には、現金預金、未収金、立替金、未払金、前受金、預り金を含めている。
 なお、前期末及び当期末残高は、下記2に記載のとおりである。

2 次期繰越収支差額に含まれる資産及び負債の内訳

(単位：円)

科 目	前期末残高	当期末残高
現金預金	54,101,309	52,482,947
未収金	399,978	943,840
立替金	2,236	3,964
合 計	54,503,523	53,430,751
未払金	10,895,212	6,184,814
前受金	96,500	1,076,500
預り金	470,088	480,701
合 計	11,461,800	7,742,015
次期繰越収支差額	43,041,723	45,688,736

監 査 報 告 書

公益財団法人加東文化振興財団

理事長 様

令和4年 4月25日

公益財団法人加東文化振興財団

監 事

監 事

令和3年4月1日から令和4年3月31日までの会計年度における資産の状況及び業務執行の監査を行い、次のとおり報告する。

1 監査の方法の概要

- 1) 資産の状況監査について、帳簿並びに関係書類の閲覧など必要と思われる監査手続きを用いて、財務諸表の正確性を検討した。
- 2) 業務執行監査について、理事会及びその他の会議に出席し、理事から業務の報告を聴取し、関係書類の閲覧など必要と思われる監査手続きを用いて業務執行の妥当性を検討した。

2 監査意見

- 1) 事業報告書は適正に作成されていると認める。
- 2) 貸借対照表、正味財産増減計算書、財産目録は、会計帳簿の記載の金額と一致し、法人の資産の状況を正しく示していると認める。
- 3) 理事の職務執行に関する不正の行為または法令もしくは定款に違反する重大な過失はないと認める。

令和4年度 事業計画
令和4年度 正味財産増減予算書

自 令和 4年 4月 1日

至 令和 5年 3月31日

公益財団法人
加東文化振興財団

1 基本方針

公益財団法人加東文化振興財団は、地域住民に生涯学習の機会を提供することで芸術文化の振興を図り、もって地域住民が積極的に参加できる学習社会の形成に寄与することを運営方針としています。

指定管理者制度により管理運営の委託を受けている文化施設では、地元のホールで上質かつ多彩な芸術鑑賞を提供するとともに公演や講演会といった各種イベントを開催し、市民の文化及び教養の向上を図ります。また、まちを拓く子どもたちに幼少期から優れた音楽・芸術文化に触れる機会を提供すべく、加東市内の小学校等でのアウトリーチ公演の実施、小学生を対象とした狂言公演の実施等、子どもの情操教育に力を注ぎます。

2 文化振興事業

優れた芸術文化を市民に届ける振興・普及事業及び市民参加・体験を中心とする育成事業を次のとおり実施します。

(1) 振興・普及事業 (12 事業、22 公演) (★：事業 ■：公演)

(■■■ = 公演数が 2 回を表す)

事業名	開催日・会場	備考
★■ 伊沢拓司講演会 ～楽しいから始まる学び～	4月30日(土) やしろ国際学習塾	出演：伊沢拓司
★■ 立川志らく独演会	6月4日(土) 地域交流センター	出演：立川志らく ほか
★■■■ 人形劇団クラルテ 「11 ぴきのねことへんなねこ」	8月21日(日) 地域交流センター	出演：人形劇団クラルテ
★■ 下町かぶき座・劇団三峰組特別 公演～ゲスト：徳永ゆうき	8月27日(土) 地域交流センター	出演：劇団三峰組 ゲスト：徳永ゆうき
★■ 加東市産山田錦振興事業 (調整中)	9月24日(土) やしろ国際学習塾	出演：吉田類 茂山逸平 桂吉坊
★■ 加東市文化講演会 土井善晴講演会	10月23日(日) やしろ国際学習塾	出演：土井善晴 友の会 1,000円割引券配布
★■ 白石加代子「百物語」	10月29日(土) 地域交流センター	出演：白石加代子
★■■■ 歌謡コンサート	(調整中) やしろ国際学習塾	

事業名	開催日・会場	備考
★■ 音楽探偵バッハの事件録 ～怪盗モーツァルトのたくらみ～	(調整中) やしろ国際学習塾	
★■ はやぶさ&辰巳ゆうとコンサート	2月11日(祝土) 地域交流センター	
★■ ケロポンス ファミリーコンサート	3月5日(日) やしろ国際学習塾	出演：ケロポンス
★かとうきらめきシネマ 年4作品 (予定)		
「お終活」ほか■ ■ ■ ■ ■ ■ ■ ■ ■ ■	5月15日(日) 地域交流センター	出演：橋爪功 高畑淳子

(2) 育成事業 (14 事業、26 公演、4 教室) (★：事業 ■：公演 ●：音楽教室)

事業名	開催日・会場	備考
加東市音楽教室		
● 加東市バイオリン教室	月3回 やしろ国際学習塾	受講生 35人
● 加東フィルハーモニー管弦楽団	月2～3回 やしろ国際学習塾	受講生 40人
● 加東混声合唱団	週1回 やしろ国際学習塾	休講中
● 加東市箏曲教室	月3回 やしろ国際学習塾	受講生 14人
★■ 第13回加東フィルハーモニー 管弦楽団定期演奏会	11月20日(日) やしろ国際学習塾	
★■ 加東邦楽演奏会	3月19日(日) やしろ国際学習塾	出演：加東市箏曲教室
第13回加東混声合唱団定期演奏会	調整中	
★■ 茨木智博オカリナ・コンサート 「クラシック・オカリナの世界」	6月26日(日) やしろ国際学習塾	出演：茨木智博 森浩司 ゲスト：榛葉樹人
★■ 加東プラスフェスタ	7月17日(日) やしろ国際学習塾	出演：加東市内の吹奏楽 団体
★■ 体験する伝統文化 「はじめての狂言」	1月10日(火) やしろ国際学習塾	対象：加東市立小学校 6 年生
★■ バレエ合同発表会	1月22日(日) やしろ国際学習塾	出演：加東市内のバレエ 団体 (予定)
★■ 加東市合唱祭	3月12日(日) やしろ国際学習塾	出演：加東市内の合唱団 体
★■ 加東フィル スプリングコンサート	3月26日(日) やしろ国際学習塾	

事業名	開催日・会場	備考
★■ フラフェスタ 2022	4月17日(日) やしろ国際学習塾	出演：北播磨で活動する フラグループ9団体
★■ 伝統芸能祭～宴 2022	5月8日(日) やしろ国際学習塾	出演：加東市文化連盟芸 能部会 他
★■ かとう民踊フェスティバル	5月29日(日) やしろ国際学習塾	出演：玉扇会 社民踊研究会 ふれあい民踊 他
スタインウェイを弾いてみよう		
★スタインウェイを弾いてみよう (夏)	7月29日(金) ～31日(日) やしろ国際学習塾	※友の会員対象
★スタインウェイを弾いてみよう (冬)	2月頃 やしろ国際学習塾	※友の会員対象
★■■ おんかつ学校公演	6月1日(水) ～3日(金) 6月14日(火) ～17日(金) 加東市内小学校等	出演：永井由比 井尻兼人 清水梨紗 清水彩華

(3) 協力事業 (4事業、1公演)

(★：事業 ■：公演)

事業名	開催日・会場	備考
★■加東市産山田錦振興事業 加東市「山田錦」乾杯まつり 2022	9月23日(金祝) (調整中)	主催：加東市山田錦乾杯 まつり実行委員会
★三草こども園 ハロウィンパーティー	10月末頃 やしろ国際学習塾	共催：三草こども園
★加東市国際交流協会 スピーチ&カラオケコンテスト	11月末頃 やしろ国際学習塾	共催：加東市国際交流協 会
★神戸新聞社主催 新一年生の集い	2月頃 やしろ国際学習塾	主催：神戸新聞社

3 情報提供

イベント情報誌「なび」の全戸配布を行い、加東市民へ情報の提供を行うほか、無料情報誌の活用や新聞広告の実施により、事業について広く周知します。

また、公益財団法人加東文化振興財団のホームページを充実させるだけでなく、周辺地域のイベント開催情報等をまとめた外部情報サイトへの情報掲載や Facebook・Twitter・LINE などの SNS を活用し、情報が市民の目に触れやすい環境作りに努めます。

4 友の会

友の会にご加入いただいた会員の皆様に、年に4回発行するイベント情報誌「なび」やイベント情報を掲載したチラシの発送を行い、いち早く事業の情報を届けます。

また、友の会の会員特典として、チケットの会員先行発売期間や会員価格の設定、加入時に「加東市文化講演会割引券1枚」や「かとうきらめきシネマ500円割引券1枚」、「ロビーカフェ1ドリンク無料券1枚」、「レストラン花みくさ100円割引券2枚綴り」のプレゼント、「スタインウェイを弾いてみよう」といった会員限定企画の開催などを実施し、友の会への加入を促進します。

5 指定管理者制度

加東市公の施設の指定管理者の指定の手續等に関する条例（平成18年加東市条例第58号）第8条第1項の規定に基づき、令和3年4月1日から令和8年3月31日までの5年間、加東市やしろ国際学習塾の指定管理を受けています。

加東市やしろ国際学習塾の管理運営に関する協定の基本協定及び年度毎に締結する年度協定に基づいて施設を適正かつ円滑に管理するとともに、市民が集う公共の施設として安全面、衛生面の配慮に努めます。

6 人員配置計画

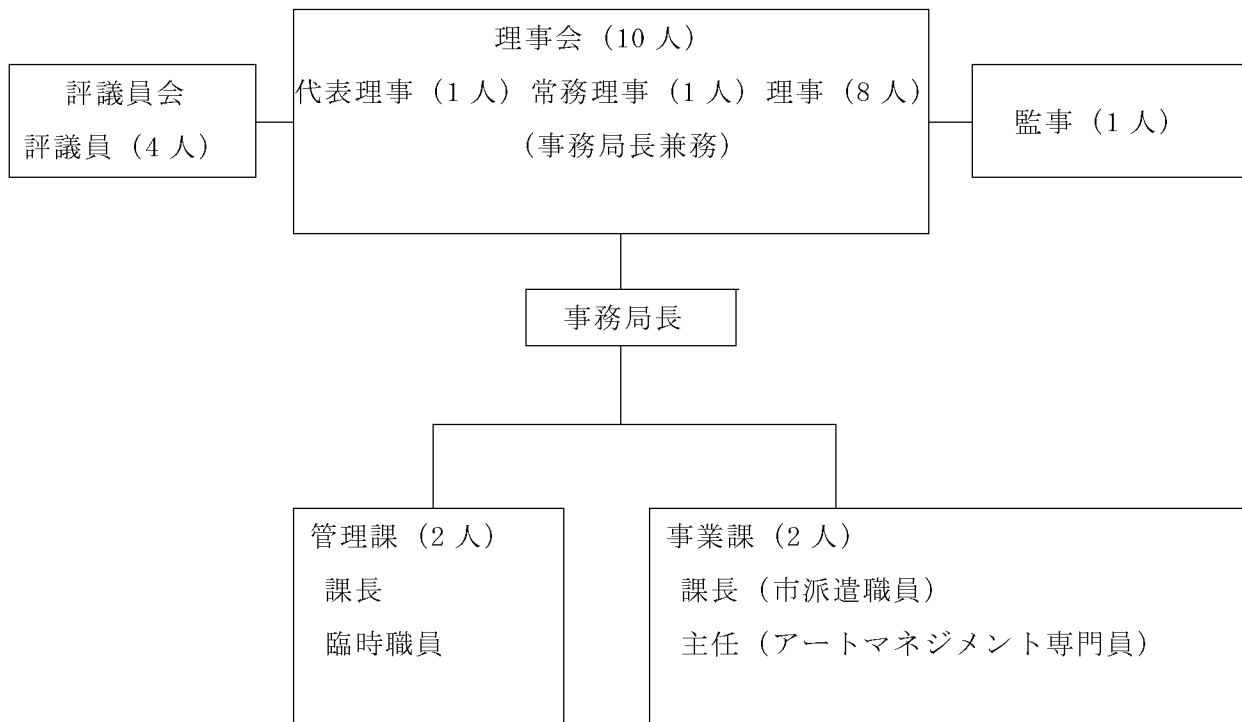

職員の配置状況

区 分	やしろ国際学習塾
事 務 局 長	1人
市 派 遣 職 員	1人
財 団 職 員	2人
財 団 臨 時 職 員	1人
計	5人

管理課	施設管理、公益財団法人加東文化振興財団運営
事業課	自主事業、加東市からの委託事業、音楽教室等の育成事業

正味財産増減予算書

法人全体

公益財団法人 加東文化振興財団

令和4年4月1日から令和5年3月31日まで
(令和4年度)

(単位:円)

科 目	予 算 額	前年度予算額	増 減
I 一般正味財産増減の部			
1. 経常増減の部			
(1) 経常収益			
基本財産運用益	[2,393,000]	[2,710,000]	[△ 317,000]
基本財産受取利息	2,393,000	2,710,000	△ 317,000
特定資産運用益	[29,000]	[29,000]	[0]
特定資産受取利息	29,000	29,000	0
受取会費	[1,000,000]	[160,000]	[840,000]
友の会収益	1,000,000	160,000	840,000
事業収益	[103,146,000]	[100,225,000]	[2,921,000]
自主事業収益	10,110,000	9,939,000	171,000
施設管理運営受託事業収益	57,000,000	57,000,000	0
文化事業開催受託事業収益	24,231,000	24,231,000	0
受講料収益	3,660,000	3,660,000	0
利用料金収益	8,000,000	5,250,000	2,750,000
参加費等その他事業収益	145,000	145,000	0
受取補助金等	[601,000]	[401,000]	[200,000]
補助金	600,000	400,000	200,000
協賛金	1,000	1,000	0
受取出捐金	[1,000]	[1,000]	[0]
受取出捐金	1,000	1,000	0
雑収益	[1,083,000]	[1,033,000]	[50,000]
受取利息	2,000	2,000	0
雑収益	1,081,000	1,031,000	50,000
経常収益計	108,253,000	104,559,000	3,694,000
(2) 経常費用			
事業費	[106,253,000]	[100,657,000]	[5,596,000]
給料手当	13,961,000	13,608,000	353,000
報償費	50,000	50,000	0
臨時雇賃金	2,626,000	5,089,000	△ 2,463,000
福利厚生費	3,389,000	3,704,000	△ 315,000
会議費	15,000	15,000	0
旅費交通費	1,936,000	2,355,000	△ 419,000
通信運搬費	912,000	932,000	△ 20,000
減価償却費	(159,000)	(159,000)	(0)
什器備品減価償却費	109,000	109,000	0
工具器具備品減価償却費	50,000	50,000	0
消耗什器備品費	429,000	583,000	△ 154,000
消耗品費	766,000	910,000	△ 144,000
修繕費	851,000	810,000	41,000
印刷製本費	2,411,000	3,105,000	△ 694,000
広告宣伝費	760,000	914,000	△ 154,000
燃料費	853,000	1,576,000	△ 723,000
光熱水料費	7,788,000	7,252,000	536,000
賃借料	2,849,000	2,372,000	477,000
使用料	1,675,000	1,298,000	377,000
保険料	652,000	652,000	0
諸謝金	2,384,000	2,079,000	305,000
租税公課	1,977,000	1,686,000	291,000
委託費	58,825,000	50,557,000	8,268,000
支払手数料	186,000	152,000	34,000
雑費	799,000	799,000	0

正味財産増減予算書

法人全体

公益財団法人 加東文化振興財団

令和 4年 4月 1日 から 令和 5年 3月31日 まで
(令和 4年度)

(単位:円)

科 目	予 算 額	前年度予算額	増 減
管理費	[4,061,000]	[3,902,000]	[159,000]
給料手当	908,000	884,000	24,000
臨時雇賃金	172,000	333,000	△ 161,000
福利厚生費	222,000	211,000	11,000
会議費	28,000	28,000	0
旅費交通費	244,000	246,000	△ 2,000
通信運搬費	40,000	38,000	2,000
減価償却費	(7,000)	(7,000)	(0)
工具器具備品減価償却費	7,000	7,000	0
消耗什器備品費	13,000	18,000	△ 5,000
消耗品費	41,000	43,000	△ 2,000
修繕費	49,000	44,000	5,000
印刷製本費	20,000	22,000	△ 2,000
燃料費	58,000	103,000	△ 45,000
光熱水料費	507,000	472,000	35,000
賃借料	85,000	95,000	△ 10,000
使用料	40,000	14,000	26,000
保険料	16,000	16,000	0
租税公課	125,000	107,000	18,000
委託費	1,180,000	925,000	255,000
支払負担金	153,000	153,000	0
支払手数料	17,000	17,000	0
雑費	136,000	126,000	10,000
経常費用計	110,314,000	104,559,000	5,755,000
当期経常増減額	△ 2,061,000	0	△ 2,061,000
2. 経常外増減の部			
(1) 経常外収益			
経常外収益計	0	0	0
(2) 経常外費用			
経常外費用計	0	0	0
当期経常外増減額	0	0	0
税引前当期一般正味財産増減額	△ 2,061,000	0	△ 2,061,000
法人税、住民税及び事業税	200,000	200,000	0
当期一般正味財産増減額	△ 2,261,000	△ 200,000	△ 2,061,000
一般正味財産期首残高	71,217,852	71,417,852	△ 200,000
一般正味財産期末残高	68,956,852	71,217,852	△ 2,261,000
Ⅱ 指定正味財産増減の部			
当期指定正味財産増減額	0	0	0
指定正味財産期首残高	340,000,000	340,000,000	0
指定正味財産期末残高	340,000,000	340,000,000	0
Ⅲ 正味財産期末残高	408,956,852	411,217,852	△ 2,261,000