

令和4年度

# 決算特別委員会付属資料

(国民健康保険特別会計)

市民協働部 保険医療課

[資料]

①国民健康保険特別会計事業実績報告書

令和4年度

加東市国民健康保険特別会計

# 事業実績報告書

加 東 市

# 目 次

## ○令和4年度国民健康保険特別会計事業実績報告書

|   |  |    |
|---|--|----|
| 1 | 事業概要                                     | 1  |
| 2 | 被保険者                                     | 1  |
| 3 | 給付                                       | 4  |
| 4 | 国民健康保険税                                  | 12 |
| 5 | 財政                                       | 15 |
| 6 | 運営機関                                     | 18 |
| 7 | 令和4年度有効期限短縮国民健康保険被保険者証、<br>被保険者資格証明書交付状況 | 20 |
| 8 | 令和4年度国民健康保険一部負担金の減免及び徴<br>収猶予の状況         | 20 |

## 1 事業概要

国民健康保険制度は、国民皆保険体制の基盤をなす制度として、地域住民の健康保持、増進を図るとともに、福祉の向上及び生活の安定に重要な役割を果たしています。

本市の令和4年度末の被保険者数は、6,904人で総人口の17.46%を占めています。被保険者の高齢化が進む中、被保険者数は減少となりました。

事業運営については、県が提示する標準保険料率に合わせる形で保険税の減額改定をしましたが、被保険者数の減少や社会経済の低迷により国税収入の伸び悩みなどから厳しい状況は続いています。

歳入の柱である国民健康保険税は、現年課税分の収納率は92.72%で前年度と比較すると1.53ポイント減少しました。滞納繰越分の収納率は16.50%で前年度と比べ0.21ポイント増加し、全体の収納率は77.08%で、前年度と比べ1.35ポイント減少しました。

一方歳出では、主な支出科目である保険給付費は前年度と比べ約145,931千円減少し、2,628,080,803円支出しました。

これらにより令和4年度国民健康保険特別会計の歳入歳出差引残額は4,661,243円になりました。

今後も、引き続き収納率の向上を目指して、関係課と連携しながら資格証明書又は短期被保険者証の交付、納税相談、滞納処分等の収納対策を進め、保健指導事業・レセプト点検の充実による医療費の適正化を推進しながら、国保財政の健全化に向けた取り組みを一層推進していきます。

## 2 被保険者

### (1) 国民健康保険加入状況

| 区分<br>年度 | 加 東 市  |        | 国民健康保険 |       | 加入率 (%) |       | 世帯当<br>り被保<br>険者<br>数(人) |
|----------|--------|--------|--------|-------|---------|-------|--------------------------|
|          | 世帯数    | 人口     | 世帯数    | 被保険者数 | 世帯数     | 被保険者数 |                          |
| 30       | 16,607 | 40,050 | 4,723  | 7,676 | 28.44   | 19.17 | 1.63                     |
| 1        | 17,099 | 40,214 | 4,659  | 7,547 | 27.25   | 18.77 | 1.62                     |
| 2        | 17,446 | 40,186 | 4,771  | 7,575 | 27.35   | 18.85 | 1.59                     |
| 3        | 17,171 | 39,623 | 4,580  | 7,245 | 26.67   | 18.28 | 1.58                     |
| 4        | 17,344 | 39,546 | 4,466  | 6,904 | 25.75   | 17.46 | 1.55                     |

(各年度末現在・外国人含む)

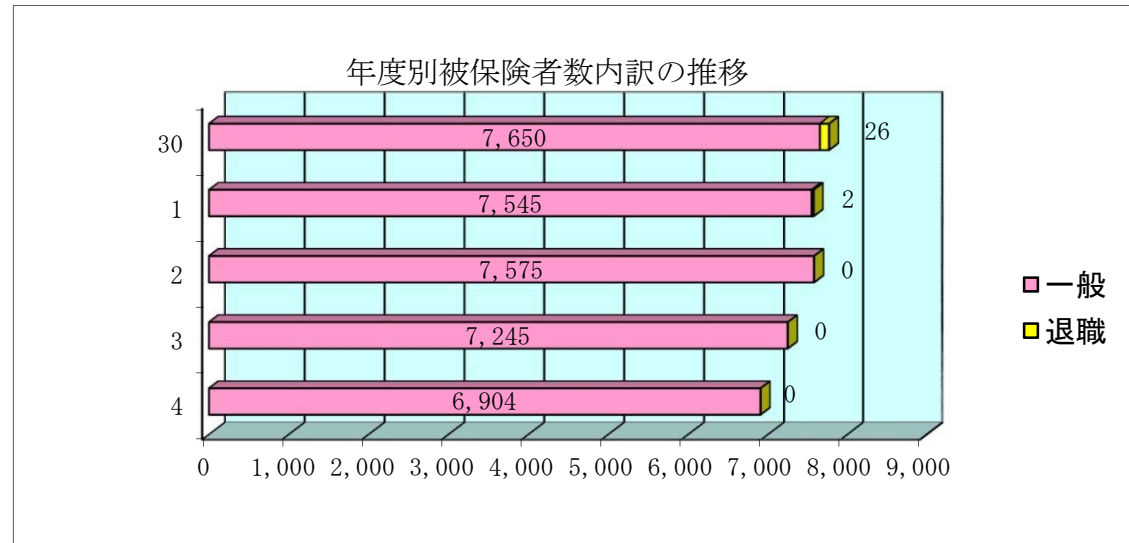

(2) 年齢階層別被保険者数

| 区分<br>年齢 | 男 (人) | 女 (人) | 合計 (人) | 構成割合    |
|----------|-------|-------|--------|---------|
| 0～4      | 48    | 51    | 99     | 1.43%   |
| 5～9      | 76    | 74    | 150    | 2.17%   |
| 10～14    | 101   | 97    | 198    | 2.87%   |
| 15～19    | 91    | 87    | 178    | 2.58%   |
| 20～24    | 66    | 79    | 145    | 2.10%   |
| 25～29    | 82    | 74    | 156    | 2.26%   |
| 30～34    | 90    | 77    | 167    | 2.42%   |
| 35～39    | 137   | 138   | 275    | 3.98%   |
| 40～44    | 183   | 125   | 308    | 4.46%   |
| 45～49    | 224   | 171   | 395    | 5.72%   |
| 50～54    | 217   | 192   | 409    | 5.92%   |
| 55～59    | 197   | 183   | 380    | 5.51%   |
| 60～64    | 314   | 356   | 670    | 9.71%   |
| 65～69    | 610   | 726   | 1,336  | 19.35%  |
| 70～74    | 989   | 1,049 | 2,038  | 29.52%  |
| 合計       | 3,425 | 3,479 | 6,904  | 100.00% |

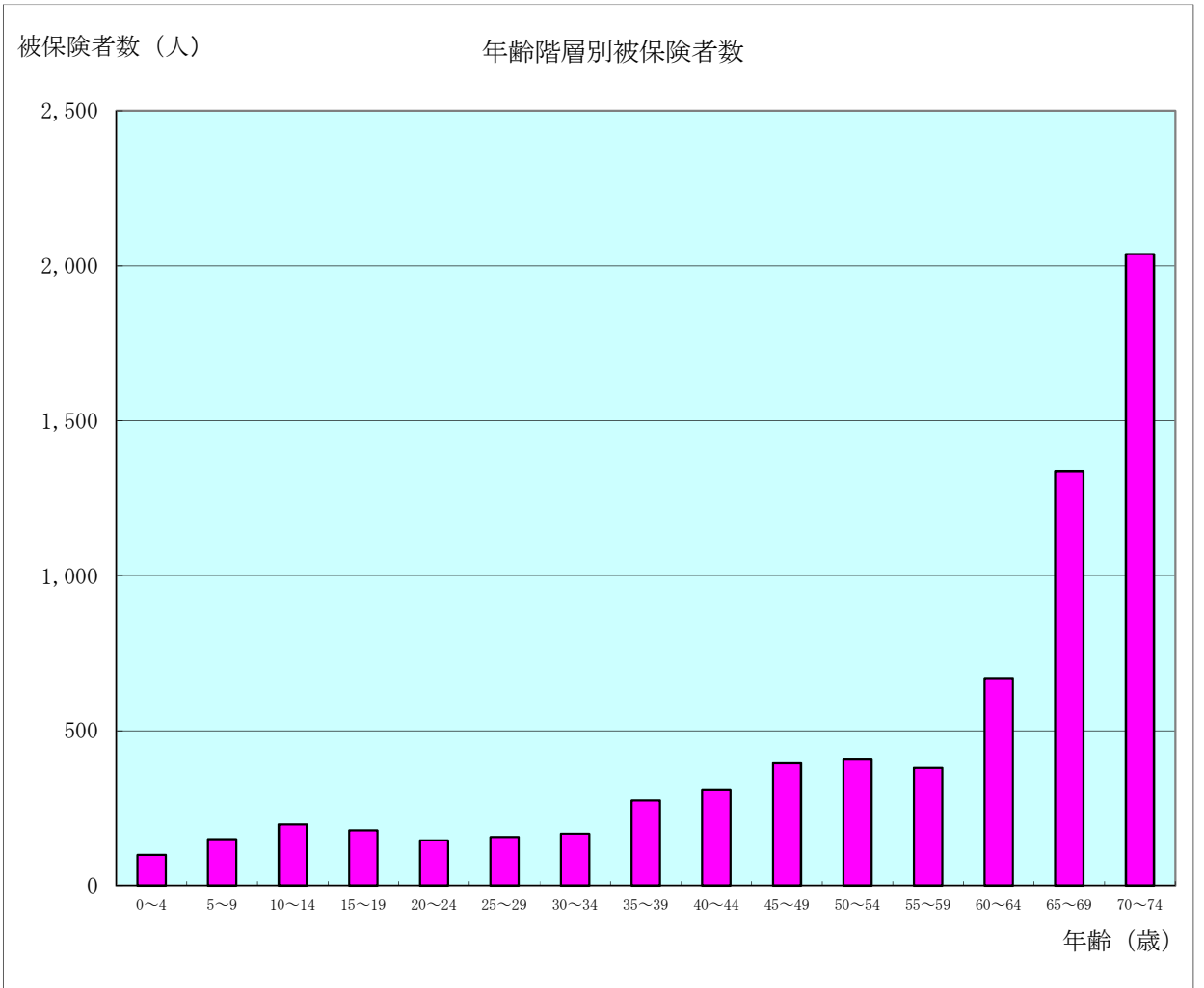

(3) 被保険者異動状況

A 年度別

(人)

| 区分<br>年度 | 資格取得 |       |      |    |         |     |        | 資格喪失 |       |      |    |         |     |        | 増・減<br>A-B |
|----------|------|-------|------|----|---------|-----|--------|------|-------|------|----|---------|-----|--------|------------|
|          | 転入   | 社保離脱  | 生保廃止 | 出生 | 後期高齢者離脱 | その他 | 合計 (A) | 転出   | 社保加入  | 生保開始 | 死亡 | 後期高齢者加入 | その他 | 合計 (B) |            |
| 30       | 275  | 1,055 | 11   | 24 | 0       | 324 | 1,689  | 282  | 1,107 | 14   | 57 | 320     | 200 | 1,980  | △ 291      |
| 1        | 226  | 1,068 | 4    | 24 | 0       | 231 | 1,553  | 241  | 898   | 10   | 51 | 326     | 155 | 1,681  | △ 128      |
| 2        | 356  | 1,081 | 7    | 23 | 0       | 185 | 1,652  | 312  | 870   | 11   | 45 | 273     | 115 | 1,626  | 26         |
| 3        | 263  | 1,006 | 7    | 23 | 0       | 116 | 1,415  | 311  | 864   | 14   | 62 | 352     | 148 | 1,751  | △ 336      |
| 4        | 242  | 1,014 | 7    | 14 | 1       | 236 | 1,514  | 290  | 897   | 14   | 54 | 461     | 139 | 1,855  | △ 341      |

B 月別

(人)

| 区分<br>年月 | 資格取得 |       |      |    |         |     |        | 資格喪失 |      |      |    |         |     |        | 増・減<br>A-B |
|----------|------|-------|------|----|---------|-----|--------|------|------|------|----|---------|-----|--------|------------|
|          | 転入   | 社保離脱  | 生保廃止 | 出生 | 後期高齢者離脱 | その他 | 合計 (A) | 転出   | 社保加入 | 生保開始 | 死亡 | 後期高齢者加入 | その他 | 合計 (B) |            |
| R4.4     | 26   | 180   | 0    | 2  | 0       | 29  | 237    | 25   | 97   | 2    | 5  | 42      | 19  | 190    | 47         |
| R4.5     | 31   | 98    | 1    | 1  | 0       | 35  | 166    | 28   | 96   | 2    | 2  | 49      | 4   | 181    | △ 15       |
| R4.6     | 21   | 90    | 0    | 2  | 0       | 31  | 144    | 29   | 67   | 0    | 3  | 36      | 9   | 144    | 0          |
| R4.7     | 21   | 72    | 1    | 2  | 1       | 17  | 114    | 20   | 66   | 0    | 4  | 43      | 14  | 147    | △ 33       |
| R4.8     | 17   | 85    | 0    | 1  | 0       | 15  | 118    | 23   | 62   | 1    | 4  | 39      | 8   | 137    | △ 19       |
| R4.9     | 12   | 65    | 0    | 1  | 0       | 5   | 83     | 17   | 74   | 1    | 4  | 28      | 9   | 133    | △ 50       |
| R4.10    | 21   | 71    | 1    | 2  | 0       | 27  | 122    | 25   | 118  | 0    | 4  | 28      | 16  | 191    | △ 69       |
| R4.11    | 18   | 62    | 1    | 0  | 0       | 23  | 104    | 27   | 72   | 2    | 4  | 23      | 7   | 135    | △ 31       |
| R4.12    | 21   | 65    | 0    | 1  | 0       | 15  | 102    | 18   | 60   | 0    | 7  | 24      | 19  | 128    | △ 26       |
| R5.1     | 19   | 82    | 1    | 1  | 0       | 7   | 110    | 14   | 48   | 1    | 8  | 46      | 6   | 123    | △ 13       |
| R5.2     | 11   | 69    | 0    | 1  | 0       | 13  | 94     | 21   | 80   | 2    | 7  | 47      | 10  | 167    | △ 73       |
| R5.3     | 24   | 75    | 2    | 0  | 0       | 19  | 120    | 43   | 57   | 3    | 2  | 56      | 18  | 179    | △ 59       |
| 合計       | 242  | 1,014 | 7    | 14 | 1       | 236 | 1,514  | 290  | 897  | 14   | 54 | 461     | 139 | 1,855  | △ 341      |

被保険者異動状況について

被保険者数は令和4年度末では、6,904人で加東市の人口(人)の17.46%となり、令和3年度末より減少となりました。減少理由としては、社会保険の加入対象が広がったことと、後期高齢者医療制度への移行によるものと考えております。被保険者の内訳では、60歳以上の加入者の割合が58.58%と半数以上を占めています。資格取得の異動事由は社保離脱が大半を占めており、月別では定年や任意継続の終了等により4月での資格取得が多くなっています。資格喪失の事由は、社保加入が大半を占め、次いで後期高齢者医療保険加入が多くなっています。

### 3 給 付

#### (1) 診療費と療養諸費

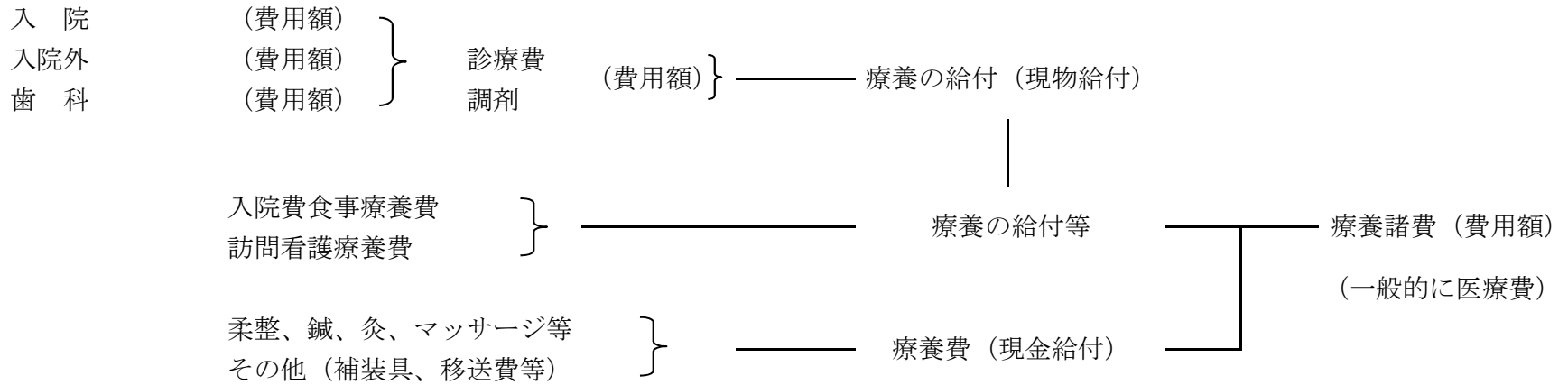

- ・ 診療費  
    件数                      ・ ・ ・ ・ 診療に要した費用額 (診療報酬明細書の入院、入院外、歯科の合算額)
  - 日数                      ・ ・ ・ ・ 診療報酬明細書の枚数
  - 日数                      ・ ・ ・ ・ 診療報酬明細書に記載されている診療実日数
  - ・ 診療諸费率                ・ ・ ・ ・ 1件当たりの費用額、1件当たり日数及び受診率
  - 1件当たり費用額        ・ ・ ・ ・ 診療費 ÷ 件数
  - 1件当たり日数          ・ ・ ・ ・ 日数 ÷ 件数
  - 受診率                    ・ ・ ・ ・ 件数 ÷ 年間平均被保険者数 × 100
- (1人当たり費用額 = 診療費 ÷ 年間平均被保険者数)

(2) 給付状況一覧

A 一般被保険者

| 年度 | 区分 | 療養の給付等    |             |                 | 療養費       |             |              | 療養諸費平均          |                 | 平均被保険者数<br>(人) |
|----|----|-----------|-------------|-----------------|-----------|-------------|--------------|-----------------|-----------------|----------------|
|    |    | 件数<br>(件) | 費用額<br>(千円) | 1人当たり<br>費用額(円) | 件数<br>(件) | 費用額<br>(千円) | 1人当たり<br>費用額 | 1人当たり<br>費用額(円) | 1人当たり<br>費用額(円) |                |
| 30 |    | 133,095   | 3,019,404   | 386,855         | 3,119     | 24,910      | 3,192        | 22,349          | 390,047         | 7,805          |
| 1  |    | 136,704   | 3,181,468   | 416,532         | 3,182     | 26,670      | 3,492        | 22,934          | 420,024         | 7,638          |
| 2  |    | 128,102   | 3,157,204   | 414,549         | 2,718     | 22,659      | 2,975        | 24,307          | 417,524         | 7,616          |
| 3  |    | 131,768   | 3,224,832   | 433,270         | 2,747     | 25,360      | 3,407        | 24,162          | 436,677         | 7,443          |
| 4  |    | 130,257   | 3,072,105   | 430,568         | 2,805     | 26,021      | 3,647        | 23,283          | 434,215         | 7,135          |

B 退職被保険者等

| 年度 | 区分 | 療養の給付等    |             |                 | 療養費       |             |              | 療養諸費平均          |                 | 平均被保険者数<br>(人) |
|----|----|-----------|-------------|-----------------|-----------|-------------|--------------|-----------------|-----------------|----------------|
|    |    | 件数<br>(件) | 費用額<br>(千円) | 1人当たり<br>費用額(円) | 件数<br>(件) | 費用額<br>(千円) | 1人当たり<br>費用額 | 1人当たり<br>費用額(円) | 1人当たり<br>費用額(円) |                |
| 30 |    | 1,476     | 38,576      | 535,778         | 28        | 402         | 5,583        | 25,916          | 541,361         | 72             |
| 1  |    | 326       | 3,307       | 300,636         | 11        | 149         | 13,545       | 10,255          | 314,181         | 11             |
| 2  |    | 7         | 95          | -               | 0         | 0           | -            | 13,571          | -               | 0              |
| 3  |    | 0         | 0           | -               | 0         | 0           | -            | -               | -               | 0              |
| 4  |    | 0         | 0           | -               | 0         | 0           | -            | -               | -               | 0              |



C 合計

| 区分<br>年度 | 療養の給付等    |             |                 | 療養費       |             |              | 療養諸費平均          |                 | 平均被保<br>険者数<br>(人) |
|----------|-----------|-------------|-----------------|-----------|-------------|--------------|-----------------|-----------------|--------------------|
|          | 件数<br>(件) | 費用額<br>(千円) | 1人当たり<br>費用額(円) | 件数<br>(件) | 費用額<br>(千円) | 1人当たり<br>費用額 | 1件当たり<br>費用額(円) | 1人当たり<br>費用額(円) |                    |
| 30       | 134,571   | 3,057,980   | 388,216         | 3,147     | 25,312      | 3,213        | 22,388          | 391,429         | 7,877              |
| 1        | 137,030   | 3,184,775   | 416,365         | 3,193     | 26,819      | 3,506        | 22,903          | 419,871         | 7,649              |
| 2        | 128,109   | 3,157,299   | 414,561         | 2,718     | 22,659      | 2,975        | 24,307          | 417,536         | 7,616              |
| 3        | 131,768   | 3,224,832   | 433,270         | 2,747     | 25,360      | 3,407        | 24,162          | 436,677         | 7,443              |
| 4        | 130,257   | 3,072,105   | 430,568         | 2,805     | 26,021      | 3,647        | 23,283          | 434,215         | 7,135              |

高額療養費・出産育児一時金・葬祭費

| 区分<br>年度 | 高額療養費 |    |           |       |               |         | 出産育児一時金 |        | 葬祭費   |        |
|----------|-------|----|-----------|-------|---------------|---------|---------|--------|-------|--------|
|          | 件数(件) |    | 高額療養費(千円) |       | 1件当たり高額療養費(円) |         | 件数(件)   | 金額(千円) | 件数(件) | 金額(千円) |
|          | 一般    | 退職 | 一般        | 退職    | 一般            | 退職      |         |        |       |        |
| 30       | 5,326 | 43 | 310,784   | 4,280 | 58,352        | 99,535  | 22      | 9,208  | 51    | 2,550  |
| 1        | 5,705 | 2  | 337,603   | 501   | 59,177        | 250,500 | 26      | 10,920 | 54    | 2,700  |
| 2        | 5,523 | 0  | 347,960   | 0     | 63,002        | -       | 23      | 9,628  | 44    | 2,200  |
| 3        | 5,658 | 0  | 364,792   | 0     | 64,474        | -       | 28      | 9,628  | 49    | 2,450  |
| 4        | 5,547 | 0  | 326,386   | 0     | 58,840        | -       | 15      | 5,882  | 52    | 2,600  |

給付状況

令和3年度と比較すると療養の給付等で152,727千円減少、療養費で661千円増加し、国保特別会計の保険給付費ベースでは、前年度に比べて約5%減少しました。診療費の内訳では、療養の給付及び高額療養の件数が減少し、療養費の件数が増加しました。1人当たり費用額も療養費以外は減少しています。退職被保険者等分は、令和元年度末で対象者がいなくなったため、支出額はありませんでした。今後も、国民健康保険被保険者の診療データ等を活用して、健康面での指導を強化したり、ジェネリック医薬品の啓発などにより、医療費の適正化に努めます。

(3) 療養の給付 (診療費) 内訳

A 一般被保険者

| 区分<br>年度 | 入院    |        |               | 入院外    |         |               | 歯科     |        |             | 合計     |         |               |
|----------|-------|--------|---------------|--------|---------|---------------|--------|--------|-------------|--------|---------|---------------|
|          | 件数(件) | 日数(日)  | 費用額(円)        | 件数(件)  | 日数(日)   | 費用額(円)        | 件数(件)  | 日数(日)  | 費用額(円)      | 件数(件)  | 日数(日)   | 費用額(円)        |
| 30       | 2,104 | 34,746 | 1,089,505,320 | 71,803 | 108,408 | 1,102,637,691 | 15,942 | 27,725 | 213,015,980 | 89,849 | 170,879 | 2,405,158,991 |
| 1        | 2,181 | 35,733 | 1,186,933,049 | 72,682 | 108,692 | 1,119,359,287 | 16,786 | 28,466 | 217,997,400 | 91,649 | 172,891 | 2,524,289,736 |
| 2        | 2,168 | 35,284 | 1,274,139,387 | 67,678 | 98,660  | 1,024,262,969 | 15,150 | 25,498 | 214,419,770 | 84,996 | 159,442 | 2,512,822,126 |
| 3        | 2,046 | 33,864 | 1,214,590,570 | 69,472 | 100,386 | 1,099,631,130 | 16,127 | 26,059 | 213,953,600 | 87,645 | 160,309 | 2,528,175,300 |
| 4        | 1,931 | 31,682 | 1,108,479,053 | 68,161 | 98,000  | 1,081,254,975 | 16,693 | 26,749 | 238,011,630 | 86,785 | 156,431 | 2,427,745,658 |

| 区分<br>年度 | 1件当たり<br>費用額<br>(円) | 1件当たり<br>日数(日) | 1人当たり<br>費用額<br>(円) | 受診率<br>(%) | 平均被保険<br>者数(人) |
|----------|---------------------|----------------|---------------------|------------|----------------|
| 30       | 26,769              | 1.90           | 308,156             | 1,151.2    | 7,805          |
| 1        | 27,543              | 1.89           | 330,491             | 1,199.9    | 7,638          |
| 2        | 29,564              | 1.88           | 329,940             | 1,116.0    | 7,616          |
| 3        | 28,846              | 1.83           | 339,672             | 1,177.5    | 7,443          |
| 4        | 27,974              | 1.80           | 340,259             | 1,216.3    | 7,135          |

B 退職被保険者等

| 区分<br>年度 | 入院    |       |            | 入院外   |       |            | 歯科    |       |           | 合計    |       |            |
|----------|-------|-------|------------|-------|-------|------------|-------|-------|-----------|-------|-------|------------|
|          | 件数(件) | 日数(日) | 費用額(円)     | 件数(件) | 日数(日) | 費用額(円)     | 件数(件) | 日数(日) | 費用額(円)    | 件数(件) | 日数(日) | 費用額(円)     |
| 30       | 27    | 471   | 16,593,130 | 824   | 1,253 | 13,444,130 | 176   | 342   | 2,258,280 | 1,027 | 2,066 | 32,295,540 |
| 1        | 0     | 0     | 213,740    | 182   | 344   | 1,766,230  | 32    | 60    | 367,200   | 214   | 404   | 2,347,170  |
| 2        | 0     | 0     | 0          | 3     | 5     | 37,990     | 1     | 3     | 11,070    | 4     | 8     | 49,060     |
| 3        | 0     | 0     | 0          | 0     | 0     | 0          | 0     | 0     | 0         | 0     | 0     | 0          |
| 4        | 0     | 0     | 0          | 0     | 0     | 0          | 0     | 0     | 0         | 0     | 0     | 0          |

| 区分<br>年度 | 1件当たり<br>費用額<br>(円) | 1件当たり<br>日数(日) | 1人当たり<br>費用額<br>(円) | 受診率<br>(%) | 平均被保険<br>者数(人) |
|----------|---------------------|----------------|---------------------|------------|----------------|
| 30       | 31,446              | 2.01           | 448,549             | 1,426.4    | 72             |
| 1        | 10,968              | 1.89           | 213,379             | 1,945.5    | 11             |
| 2        | 12,265              | 2.00           | -                   | -          | 0              |
| 3        | -                   | -              | -                   | -          | 0              |
| 4        | -                   | -              | -                   | -          | 0              |

C 一般被保険者・退職被保険者等合計

| 区分<br>年度 | 入院    |        |               | 入院外    |         |               | 歯科     |        |             | 合計     |         |               |
|----------|-------|--------|---------------|--------|---------|---------------|--------|--------|-------------|--------|---------|---------------|
|          | 件数(件) | 日数(日)  | 費用額(円)        | 件数(件)  | 日数(日)   | 費用額(円)        | 件数(件)  | 日数(日)  | 費用額(円)      | 件数(件)  | 日数(日)   | 費用額(円)        |
| 30       | 2,131 | 35,217 | 1,106,098,450 | 72,627 | 109,661 | 1,116,081,821 | 16,118 | 28,067 | 215,274,260 | 90,876 | 172,945 | 2,437,454,531 |
| 1        | 2,181 | 35,733 | 1,187,146,789 | 72,864 | 109,036 | 1,121,125,517 | 16,818 | 28,526 | 218,364,600 | 91,863 | 173,295 | 2,526,636,906 |
| 2        | 2,168 | 35,284 | 1,274,139,387 | 67,681 | 98,665  | 1,024,300,959 | 15,151 | 25,501 | 214,430,840 | 85,000 | 159,450 | 2,512,871,186 |
| 3        | 2,046 | 33,864 | 1,214,590,570 | 69,472 | 100,386 | 1,099,631,130 | 16,127 | 26,059 | 213,953,600 | 87,645 | 160,309 | 2,528,175,300 |
| 4        | 1,931 | 31,682 | 1,108,479,053 | 68,161 | 98,000  | 1,081,254,975 | 16,693 | 26,749 | 238,011,630 | 86,785 | 156,431 | 2,427,745,658 |

| 区分<br>年度 | 1件当たり<br>費用額<br>(円) | 1件当たり<br>日数(日) | 1人当たり費用額<br>(円) | 受診率<br>(%) | 平均被保険<br>者数(人) |
|----------|---------------------|----------------|-----------------|------------|----------------|
| 30       | 26,822              | 1.90           | 309,439         | 1,153.7    | 7,877          |
| 1        | 27,504              | 1.89           | 330,323         | 1,201.0    | 7,649          |
| 2        | 29,563              | 1.88           | 329,946         | 1,116.1    | 7,616          |
| 3        | 28,846              | 1.83           | 339,672         | 1,177.5    | 7,443          |
| 4        | 27,974              | 1.80           | 340,259         | 1,216.3    | 7,135          |

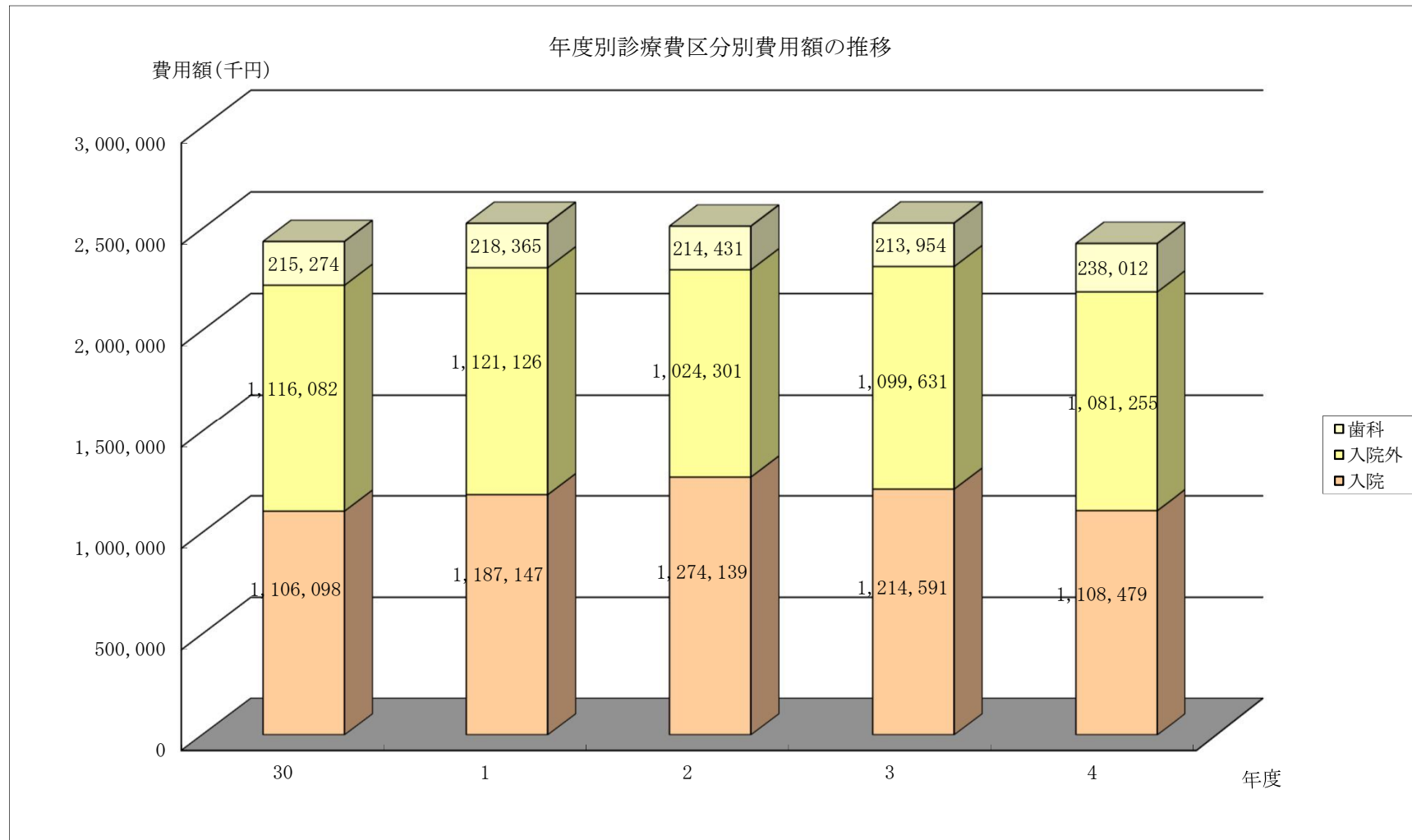

## (4) 調剤

## A 一般被保険者

| 年度 \ 区分 | 件数 (件) | 処方箋数 (枚) | 費用額 (円)     | 1件当たり費用額 (円) | 1人当たり費用額 (円) | 平均被保険者数 (人) |
|---------|--------|----------|-------------|--------------|--------------|-------------|
| 30      | 42,984 | 51,590   | 530,270,101 | 12,336       | 67,940       | 7,805       |
| 1       | 44,763 | 53,478   | 564,720,352 | 12,616       | 73,936       | 7,638       |
| 2       | 42,768 | 50,345   | 552,640,721 | 12,922       | 72,563       | 7,616       |
| 3       | 43,714 | 51,093   | 603,841,370 | 13,813       | 81,129       | 7,443       |
| 4       | 43,061 | 50,206   | 554,324,114 | 12,873       | 77,691       | 7,135       |

## B 退職被保険者等

| 年度 \ 区分 | 件数 (件) | 処方箋数 (枚) | 費用額 (円)   | 1件当たり費用額 (円) | 1人当たり費用額 (円) | 平均被保険者数 (人) |
|---------|--------|----------|-----------|--------------|--------------|-------------|
| 30      | 449    | 528      | 5,460,380 | 12,161       | 75,839       | 72          |
| 1       | 112    | 140      | 960,040   | 8,572        | 87,276       | 11          |
| 2       | 3      | 5        | 45,840    | 15,280       | -            | 0           |
| 3       | 0      | 0        | 0         | -            | -            | 0           |
| 4       | 0      | 0        | 0         | -            | -            | 0           |

## C 一般被保険者・退職被保険者等合計

| 年度 \ 区分 | 件数 (件) | 処方箋数 (枚) | 費用額 (円)     | 1件当たり費用額 (円) | 1人当たり費用額 (円) | 平均被保険者数 (人) |
|---------|--------|----------|-------------|--------------|--------------|-------------|
| 30      | 43,433 | 52,118   | 535,730,481 | 12,335       | 68,012       | 7,877       |
| 1       | 44,875 | 53,618   | 565,680,392 | 12,606       | 73,955       | 7,649       |
| 2       | 42,771 | 50,350   | 552,686,561 | 12,922       | 72,569       | 7,616       |
| 3       | 43,714 | 51,093   | 603,841,370 | 13,813       | 81,129       | 7,443       |
| 4       | 43,061 | 50,206   | 554,324,114 | 12,873       | 77,691       | 7,135       |

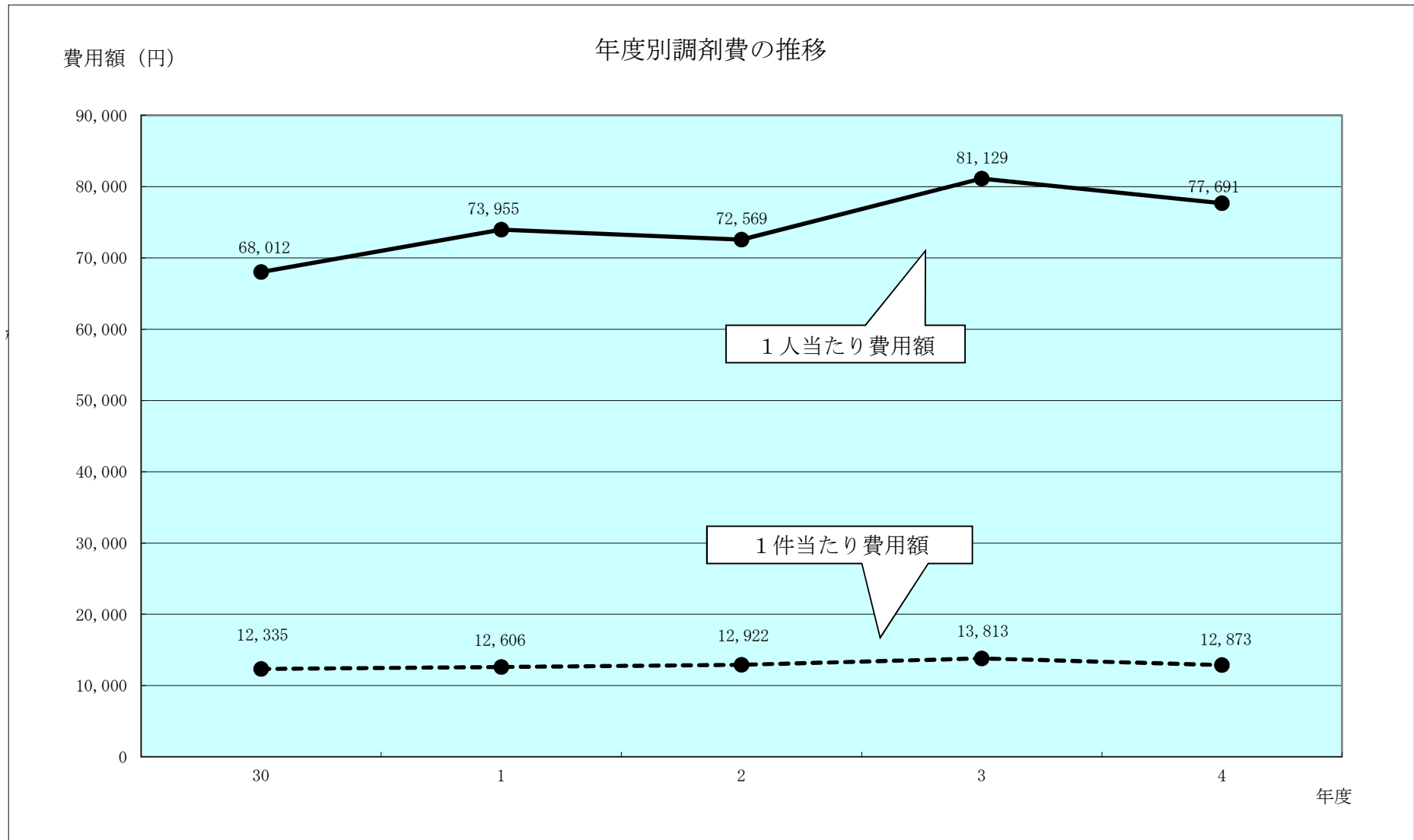

## 4 国民健康保険税

## (1) 税率及び賦課限度額

| 年度 |                          | 区分   | 税率     |        |            |           | 賦課限度額(円) | 納期(回) |
|----|--------------------------|------|--------|--------|------------|-----------|----------|-------|
|    |                          |      | 所得割(%) | 資産割(%) | 被保険者均等割(円) | 世帯別平等割(円) |          |       |
| 1  | 医療給付費分<br>(全加入者対象)       | 6.64 | —      | 26,600 | 21,500     | 610,000   | 8        |       |
|    | 後期高齢者支援金等分<br>(全加入者対象)   | 2.62 | —      | 9,900  | 7,600      | 190,000   |          |       |
|    | 介護納付金分<br>(40歳以上65歳未満対象) | 2.10 | —      | 10,200 | 6,000      | 160,000   |          |       |
| 2  | 医療給付費分<br>(全加入者対象)       | 7.18 | —      | 29,200 | 21,700     | 630,000   | 8        |       |
|    | 後期高齢者支援金等分<br>(全加入者対象)   | 2.66 | —      | 10,400 | 7,600      | 190,000   |          |       |
|    | 介護納付金分<br>(40歳以上65歳未満対象) | 2.26 | —      | 11,400 | 6,100      | 170,000   |          |       |
| 3  | 医療給付費分<br>(全加入者対象)       | 7.75 | —      | 32,000 | 22,000     | 630,000   | 8        |       |
|    | 後期高齢者支援金等分<br>(全加入者対象)   | 2.75 | —      | 11,100 | 7,600      | 190,000   |          |       |
|    | 介護納付金分<br>(40歳以上65歳未満対象) | 2.48 | —      | 12,600 | 6,400      | 170,000   |          |       |
| 4  | 医療給付費分<br>(全加入者対象)       | 6.82 | —      | 29,400 | 19,100     | 650,000   | 8        |       |
|    | 後期高齢者支援金等分<br>(全加入者対象)   | 2.67 | —      | 11,100 | 7,200      | 200,000   |          |       |
|    | 介護納付金分<br>(40歳以上65歳未満対象) | 2.63 | —      | 13,500 | 6,700      | 170,000   |          |       |

(2) 収納状況

A 現年課税分

| 年度 | 区分         |    | 調定額 (円)     | 収納額 (円)     | 収納率 (%) | 1人当たり調定額 (円) | 平均被保険者数 (人) |
|----|------------|----|-------------|-------------|---------|--------------|-------------|
| 2  | 医療給付費分     | 一般 | 529,596,418 | 497,582,658 | 93.96   | 69,537       | 7,616       |
|    |            | 退職 | 177         | 177         | 100.00  | —            | 0           |
|    |            | 計  | 529,596,595 | 497,582,835 | 93.96   | 69,537       | 7,616       |
|    | 後期高齢者支援金等分 | 一般 | 189,611,103 | 178,008,582 | 93.88   | 24,896       | 7,616       |
|    |            | 退職 | 70          | 70          | 100.00  | —            | 0           |
|    |            | 計  | 189,611,173 | 178,008,652 | 93.88   | 24,896       | 7,616       |
|    | 介護納付金分     | 一般 | 62,103,832  | 57,038,571  | 91.84   | 27,049       | 2,296       |
|    |            | 退職 | 0           | 0           | —       | —            | 0           |
|    |            | 計  | 62,103,832  | 57,038,571  | 91.84   | 27,049       | 2,296       |
| 合計 |            |    | 781,311,600 | 732,630,058 | 93.77   | 102,588      | 7,616       |
| 3  | 医療給付費分     | 一般 | 549,769,078 | 519,066,151 | 94.42   | 73,864       | 7,443       |
|    |            | 退職 | 0           | 0           | —       | —            | 0           |
|    |            | 計  | 549,769,078 | 519,066,151 | 94.42   | 73,864       | 7,443       |
|    | 後期高齢者支援金等分 | 一般 | 190,152,573 | 179,469,933 | 94.38   | 25,548       | 7,443       |
|    |            | 退職 | 0           | 0           | —       | —            | 0           |
|    |            | 計  | 190,152,573 | 179,469,933 | 94.38   | 25,548       | 7,443       |
|    | 介護納付金分     | 一般 | 63,992,949  | 59,126,570  | 92.40   | 28,684       | 2,231       |
|    |            | 退職 | 0           | 0           | —       | —            | 0           |
|    |            | 計  | 63,992,949  | 59,126,570  | 92.40   | 28,684       | 2,231       |
| 合計 |            |    | 803,914,600 | 757,662,654 | 94.25   | 108,009      | 7,443       |
| 4  | 医療給付費分     | 一般 | 492,733,414 | 458,510,584 | 93.05   | 69,059       | 7,135       |
|    |            | 退職 | 0           | 0           | —       | —            | 0           |
|    |            | 計  | 492,733,414 | 458,510,584 | 93.05   | 69,059       | 7,135       |
|    | 後期高齢者支援金等分 | 一般 | 185,435,313 | 172,451,068 | 93.00   | 25,990       | 7,135       |
|    |            | 退職 | 0           | 0           | —       | —            | 0           |
|    |            | 計  | 185,435,313 | 172,451,068 | 93.00   | 25,990       | 7,135       |
|    | 介護納付金分     | 一般 | 69,972,573  | 62,716,476  | 89.63   | 32,112       | 2,179       |
|    |            | 退職 | 0           | 0           | —       | —            | 0           |
|    |            | 計  | 69,972,573  | 62,716,476  | 89.63   | 32,112       | 2,179       |
| 合計 |            |    | 748,141,300 | 693,678,128 | 92.72   | 104,855      | 7,135       |



B 滞納繰越分

| 年度 | 区分         |    | 調定額 (円)     | 収納額 (円)    | 収納率 (%) |
|----|------------|----|-------------|------------|---------|
| 2  | 医療給付費分     | 一般 | 140,761,460 | 21,922,668 | 15.57   |
|    |            | 退職 | 1,091,388   | 164,839    | 15.10   |
|    |            | 計  | 141,852,848 | 22,087,507 | 15.57   |
|    | 後期高齢者支援金等分 | 一般 | 45,218,836  | 7,802,485  | 17.25   |
|    |            | 退職 | 130,656     | 34,775     | 26.62   |
|    |            | 計  | 45,349,492  | 7,837,260  | 17.28   |
|    | 介護納付金分     | 一般 | 21,625,479  | 3,441,438  | 15.91   |
|    |            | 退職 | 172,102     | 27,691     | 16.09   |
|    |            | 計  | 21,797,581  | 3,469,129  | 15.92   |
| 合計 |            |    | 208,999,921 | 33,393,896 | 15.98   |
| 3  | 医療給付費分     | 一般 | 137,397,680 | 22,025,825 | 16.03   |
|    |            | 退職 | 255,006     | 9,231      | 3.62    |
|    |            | 計  | 137,652,686 | 22,035,056 | 16.01   |
|    | 後期高齢者支援金等分 | 一般 | 45,846,610  | 7,795,652  | 17.00   |
|    |            | 退職 | 95,881      | 2,972      | 3.10    |
|    |            | 計  | 45,942,491  | 7,798,624  | 16.97   |
|    | 介護納付金分     | 一般 | 21,016,976  | 3,512,524  | 16.71   |
|    |            | 退職 | 83,280      | 3,440      | 4.13    |
|    |            | 計  | 21,100,256  | 3,515,964  | 16.66   |
| 合計 |            |    | 204,695,433 | 33,349,644 | 16.29   |
| 4  | 医療給付費分     | 一般 | 128,445,336 | 21,305,685 | 16.59   |
|    |            | 退職 | 245,775     | 6,314      | 2.57    |
|    |            | 計  | 128,691,111 | 21,311,999 | 16.56   |
|    | 後期高齢者支援金等分 | 一般 | 44,114,877  | 7,390,153  | 16.75   |
|    |            | 退職 | 92,909      | 2,322      | 2.50    |
|    |            | 計  | 44,207,786  | 7,392,475  | 16.72   |
|    | 介護納付金分     | 一般 | 20,105,785  | 3,143,976  | 15.64   |
|    |            | 退職 | 79,840      | 2,555      | 3.20    |
|    |            | 計  | 20,185,625  | 3,146,531  | 15.59   |
| 合計 |            |    | 193,084,522 | 31,851,005 | 16.50   |

収納状況について

令和4年度の現年度収納率は、医療給付費分93.05%、後期高齢者支援金等分93.00%、介護納付金分89.63%で、合計では92.72%になりました。

令和3年度と比較すると医療給付費分で1.37ポイント、後期高齢者支援金等分で1.38ポイント、介護納付金分で2.77ポイント減少し、合計では1.53ポイント減少しました。

滞納繰越分は、合計で16.50%で、令和3年度と比較すると0.21ポイント増加しています。

今後も、関係課との連携を強化し、収納率の向上に努めます。

5 財 政  
 (1) 年度別決算状況  
 【歳入】

(単位：円)

| 款          | 項             | 目                     | 2             | 3             | 4             |
|------------|---------------|-----------------------|---------------|---------------|---------------|
|            |               |                       | 決算額           | 決算額           | 決算額           |
| 1 国民健康保険税  | 1 国民健康保険税     | 一般被保険者国民健康保険税         | 765,796,402   | 790,996,655   | 725,517,942   |
|            |               | 退職被保険者等国民健康保険税        | 227,552       | 15,643        | 11,191        |
| 2 一部負担金    | 1 一部負担金       | 一般被保険者一部負担金           | 0             | 0             | 0             |
|            |               | 退職被保険者等一部負担金          | 0             | 0             | 0             |
| 3 使用料及び手数料 | 1 手数料         | 督促手数料                 | 380,781       | 398,631       | 367,529       |
| 4 国庫支出金    | 2 国庫補助金       | 国民健康保険制度関係業務準備事業費補助金  | 3,850,000     | 0             | 0             |
|            |               | 災害時特例補助金              | 10,323,000    | 3,078,000     | 0             |
|            |               | 社会保障・税番号制度システム整備費等補助金 | 0             | 0             | 14,000        |
| 5 県支出金     | 2 県補助金        | 保険給付費等交付金             | 2,857,950,713 | 2,894,483,717 | 2,739,331,705 |
| 9 財産収入     | 1 財産運用収入      | 利子及び配当金               | 211,388       | 150,782       | 53,857        |
| 10 繰入金     | 1 他会計繰入金      | 一般会計繰入金               | 307,514,832   | 328,855,546   | 313,869,893   |
|            | 2 基金繰入金       | 財政調整基金繰入金             | 48,000,000    | 0             | 30,000,000    |
| 11 繰越金     | 1 繰越金         | その他繰越金                | 9,656,817     | 18,165,254    | 7,452,521     |
| 12 諸収入     | 1 延滞金、加算金及び過料 | 一般被保険者延滞金             | 9,315,703     | 7,859,237     | 6,832,511     |
|            |               | 退職被保険者等延滞金            | 212,036       | 40,708        | 67,427        |
|            |               | 過料                    | 0             | 0             | 0             |
|            | 3 雑入          | 一般被保険者第三者納付金          | 8,811,145     | 166,206       | 1,786,894     |
|            |               | 退職被保険者等第三者納付金         | 0             | 0             | 0             |
|            |               | 一般被保険者返納金             | 1,780,360     | 182,315       | 539,034       |
|            |               | 退職被保険者等返納金            | 0             | 490           | 0             |
|            |               | 雑入                    | 1,355,400     | 1,401,200     | 1,342,800     |
| 事業費納付金返還金  | 2,936,020     | 94,645                | 0             |               |               |
| 歳入総額       |               |                       | 4,028,322,149 | 4,045,889,029 | 3,827,187,304 |

【歳出】

(単位：円)

| 款              | 項             | 目                 | 2             | 3             | 4             |           |
|----------------|---------------|-------------------|---------------|---------------|---------------|-----------|
|                |               |                   | 決算額           | 決算額           | 決算額           |           |
| 1 総務費          | 1 総務管理費       | 一般管理費             | 61,150,780    | 58,820,010    | 58,623,350    |           |
|                |               | 連合会負担金            | 536,867       | 795,819       | 802,242       |           |
|                | 2 徴税费         | 賦課徴収費             | 5,506,920     | 5,543,750     | 5,152,134     |           |
|                | 3 運営協議会費      | 運営協議会費            | 71,004        | 130,706       | 124,810       |           |
| 2 保険給付費        | 1 療養諸費        | 一般被保険者療養給付費       | 2,332,907,614 | 2,368,948,194 | 2,266,044,756 |           |
|                |               | 退職被保険者等療養給付費      | 66,430        | 0             | 0             |           |
|                |               | 一般被保険者療養費         | 16,654,138    | 18,609,287    | 19,061,962    |           |
|                |               | 退職被保険者等療養費        | 0             | 0             | 0             |           |
|                |               |                   | 審査支払手数料       | 6,749,632     | 7,172,090     | 7,111,226 |
|                | 2 高額療養費       | 一般被保険者高額療養費       | 349,797,292   | 364,792,385   | 326,612,810   |           |
|                |               | 退職被保険者等高額療養費      | 0             | 0             | 0             |           |
|                |               | 一般被保険者高額介護合算療養費   | 192,666       | 158,993       | 184,024       |           |
|                |               | 退職被保険者等高額介護合算療養費  | 0             | 0             | 0             |           |
|                | 3 移送費         | 一般被保険者移送費         | 0             | 0             | 0             |           |
|                |               |                   | 退職被保険者等移送費    | 0             | 0             | 0         |
|                | 4 出産育児諸費      | 出産育児一時金           | 9,632,410     | 11,731,566    | 5,884,624     |           |
|                | 5 葬祭諸費        | 葬祭費               | 2,200,000     | 2,450,000     | 2,600,000     |           |
| 6 結核医療付加金      | 結核医療付加金       | 124,484           | 663           | 551           |               |           |
| 7 傷病手当金        | 傷病手当金         | 0                 | 148,809       | 580,850       |               |           |
| 3 国民健康保険事業費納付金 | 1 医療給付費分      | 一般被保険者医療給付費分      | 826,497,769   | 811,552,195   | 748,111,807   |           |
|                |               | 退職被保険者等医療給付費分     | 0             | 446,487       | 289,117       |           |
|                | 2 後期高齢者支援金等分  | 一般被保険者後期高齢者支援金等分  | 243,275,619   | 246,927,490   | 237,123,124   |           |
|                |               | 退職被保険者等後期高齢者支援金等分 | 0             | 0             | 18,042        |           |
| 3 介護納付金分       | 介護納付金分        | 79,993,568        | 84,462,521    | 85,660,704    |               |           |
| 4 共同事業拠出金      | 1 共同事業拠出金     | 共同事業拠出金           | 42,000        | 0             | 0             |           |
| 6 保健事業費        | 1 特定健康診査等事業費  | 特定健康診査等事業費        | 14,257,545    | 14,659,691    | 15,591,218    |           |
|                | 2 保健事業費       | 保健衛生普及費           | 8,017,448     | 8,994,135     | 8,613,769     |           |
| 7 基金積立金        | 1 基金積立金       | 財政調整基金積立金         | 211,388       | 150,782       | 53,857        |           |
| 8 公債費          | 1 公債費         | 利子                | 0             | 0             | 0             |           |
| 9 諸支出金         | 1 償還金及び還付加算金等 | 一般被保険者保険税還付金      | 2,925,232     | 1,803,200     | 2,026,900     |           |
|                |               | 退職被保険者等保険税還付金     | 0             | 0             | 0             |           |
|                |               | 償還金               | 22,000        | 4,000         | 518,000       |           |
|                |               | 一般被保険者還付加算金       | 22,300        | 12,100        | 5,800         |           |
|                |               | 退職被保険者等還付加算金      | 0             | 0             | 0             |           |
|                |               | 保険給付費等交付金償還金      | 30,301,789    | 22,121,635    | 31,730,384    |           |
| 14 予備費         | 1 予備費         | 予備費               | 0             | 0             | 0             |           |
| 歳出総額           |               |                   | 3,991,156,895 | 4,030,436,508 | 3,822,526,061 |           |
| 歳入歳出差引残額       |               |                   | 37,165,254    | 15,452,521    | 4,661,243     |           |
| うち基金繰入額        |               |                   | 19,000,000    | 8,000,000     | 3,000,000     |           |
| うち次年度繰越額       |               |                   | 18,165,254    | 7,452,521     | 1,661,243     |           |

(2) 財政調整基金残高の推移

(単位：円)

| 年度 | 事由       | 収入額        | 支出額        | 残高          |
|----|----------|------------|------------|-------------|
| 1  | 前年度決算積立て | 21,000,000 |            | 213,465,364 |
|    | 基金利息積立て  | 402,846    |            | 213,868,210 |
|    | 基金取崩し    |            | 96,000,000 | 117,868,210 |
| 2  | 前年度決算積立て | 10,000,000 |            | 127,868,210 |
|    | 基金利息積立て  | 211,388    |            | 128,079,598 |
|    | 基金取崩し    |            | 48,000,000 | 80,079,598  |
| 3  | 前年度決算積立て | 19,000,000 |            | 99,079,598  |
|    | 基金利息積立て  | 150,782    |            | 99,230,380  |
|    | 基金取崩し    |            | 0          | 99,230,380  |
| 4  | 前年度決算積立て | 8,000,000  |            | 107,230,380 |
|    | 基金利息積立て  | 53,857     |            | 107,284,237 |

年度末残高

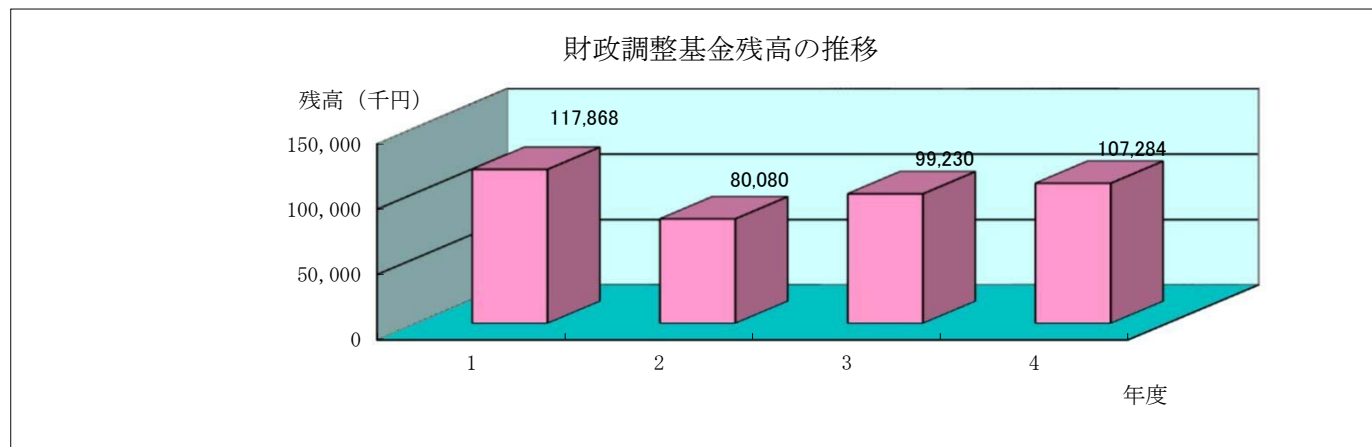

## 6 運営機関

### (1) 機構図・事務分掌

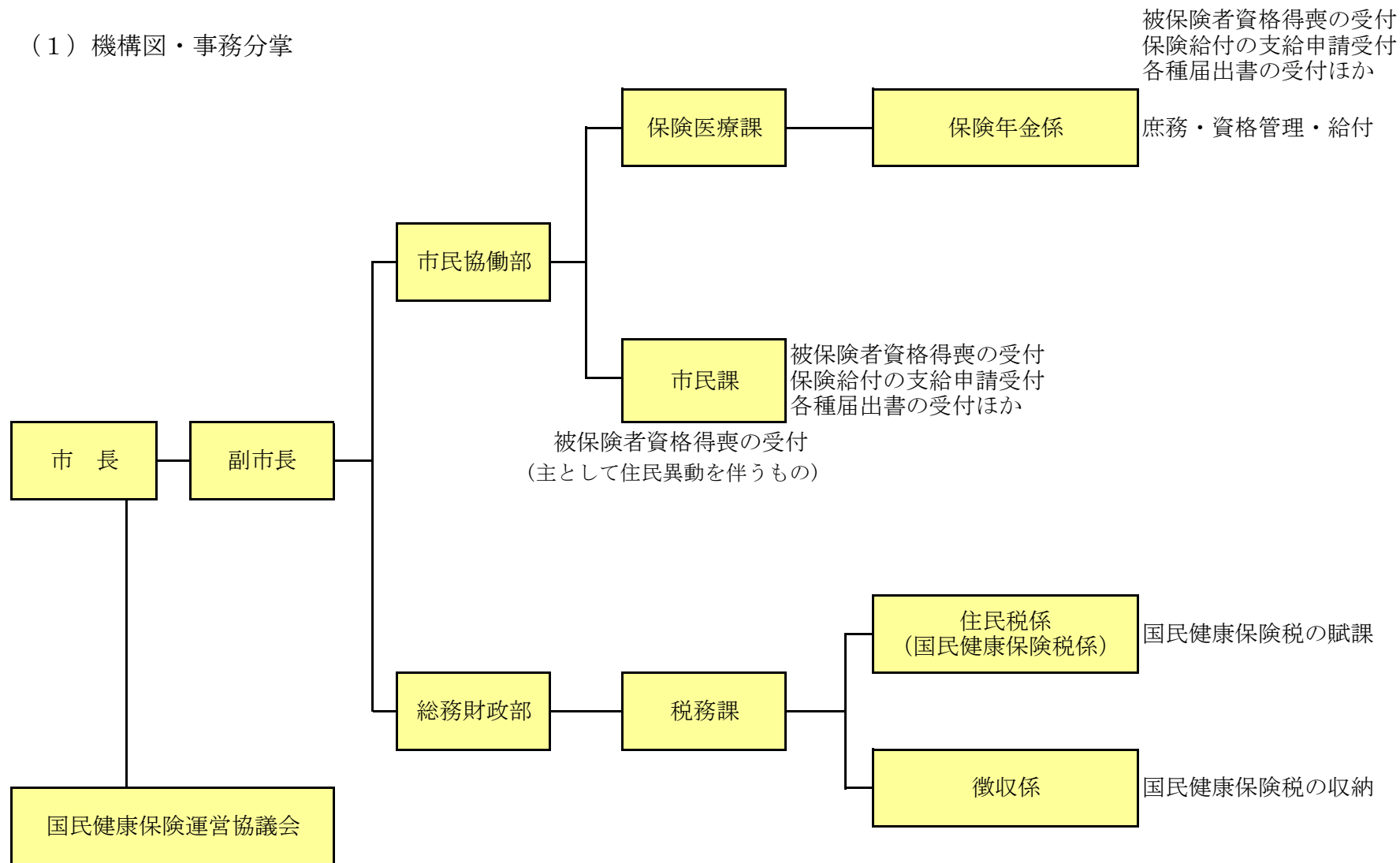

(2) 国民健康保険運営協議会

本協議会は、国民健康保険法（昭和33年法律第192号）第11条第2項の規定に基づき、国民健康保険事業の運営に関する重要事項を審議するために設置されており、その構成は次のとおりです。

<構成>

- ・被保険者を代表する委員 3名
  - ・保険医又は保険薬剤師を代表する委員 3名
  - ・公益を代表する委員 3名
- 計 9名

<協議会開催状況> 令和4年度

| 開催年月日      | 議 題 等                                     |
|------------|---|
| 令和4年10月18日 | ・令和3年度加東市国民健康保険特別会計決算について（報告事項）           |
| 令和5年1月31日  | ・令和5年度加東市国民健康保険税に係る課税限度額の改正について（諮問事項）     |
|            | ・令和5年度加東市国民健康保険税に係る軽減判定所得基準額の改正について（諮問事項） |
|            | ・令和5年度加東市国民健康保険税の税率について（諮問事項）             |
|            | ・令和4年度加東市国民健康保険特別会計決算見込について（報告事項）         |

## 7 令和4年度有効期限短縮国民健康保険被保険者証、被保険者資格証明書交付状況

### 【短期被保険者証等 交付基準】

|       |   |
|-------|---|
| 6か月証  | 国保税の過年度分に滞納がなく、現年度分のみ滞納がある世帯  |
| 3か月証  | 国保税の過年度分に滞納がある世帯で、誓約を履行している世帯（ただし、高校生世代以下の者には、6か月証を交付する）                                    |
| 1か月証  | 国保税の過年度分に滞納がある世帯で、誓約不履行が2回以上ある世帯、または滞納額に対して納付額が少なく累積滞納額が減らない世帯（ただし、高校生世代以下の者には、6か月証を交付する）   |
|       | ※納付誓約を守るよう納税指導を行うために1か月証を交付し、納税相談の機会を得るという意味があるので、個々の状況により毎月の相談が必要でないとは判断した場合は、3か月証を交付している。 |
| 資格証明書 | 国保税の現年度分と過年度分をあわせた滞納額が50万円以上で、再三の納付勧奨や納税相談等に応じないなど悪質な世帯（ただし、高校生世代以下の者には、6か月証を交付する）          |

| 集計日  | 全世帯数   | 滞納世帯数 | 短期被保険者証交付世帯数 |      |      |    | 被保険者資格証明書交付世帯数 | 未交付世帯数 |     |
|------|--------|-------|--------------|------|------|----|----------------|--------|-----|
|      |        |       | 1か月証         | 3か月証 | 6か月証 | 計  |                |        |     |
| 令和4年 | 4月30日  | 4,650 | 225          | 71   | 39   | 5  | 115            | 5      | 105 |
|      | 5月31日  | 4,646 | 215          | 83   | 40   | 15 | 138            | 5      | 72  |
|      | 6月30日  | 4,661 | 204          | 82   | 44   | 5  | 131            | 5      | 68  |
|      | 7月31日  | 4,632 | 201          | 67   | 30   | 2  | 99             | 10     | 92  |
|      | 8月31日  | 4,627 | 285          | 86   | 75   | 7  | 168            | 9      | 108 |
|      | 9月30日  | 4,588 | 271          | 84   | 42   | 6  | 132            | 8      | 131 |
|      | 10月31日 | 4,565 | 253          | 79   | 39   | 6  | 124            | 8      | 121 |
|      | 11月30日 | 4,546 | 239          | 70   | 31   | 8  | 109            | 8      | 122 |
|      | 12月31日 | 4,540 | 228          | 73   | 28   | 8  | 109            | 8      | 111 |
| 令和5年 | 1月31日  | 4,529 | 220          | 70   | 27   | 7  | 104            | 8      | 108 |
|      | 2月28日  | 4,498 | 214          | 67   | 24   | 6  | 97             | 8      | 109 |
|      | 3月31日  | 4,466 | 204          | 62   | 24   | 4  | 90             | 8      | 106 |

※短期証については、税務課と調整のうえ交付する。

## 8 令和4年度国民健康保険一部負担金の減免及び徴収猶予の状況

【一部負担金の減免】 件数＝0件

【一部負担金の徴収猶予】 件数＝0件