

第62号議案

令和5年度加東市一般会計補正予算（第6号）

令和5年度加東市の一般会計の補正予算（第6号）は、次に定めるところによる。

（歳入歳出予算の補正）

第1条 歳入歳出予算の総額に、歳入歳出それぞれ343,085千円を追加し、歳入歳出予算の総額を歳入歳出それぞれ27,332,707千円とする。

2 歳入歳出予算の補正の款項の区分及び当該区分ごとの金額並びに補正後の歳入歳出予算の金額は、「第1表 歳入歳出予算補正」による。

（繰越明許費の補正）

第2条 繰越明許費の追加は、「第2表 繰越明許費補正」による。

（債務負担行為の補正）

第3条 債務負担行為の追加及び変更は、「第3表 債務負担行為補正」による。

（地方債の補正）

第4条 地方債の変更は、「第4表 地方債補正」による。

令和5年12月1日提出

加東市長 岩 根 正

第 1 表 歳入歳出予算補正

歳入

(単位 千円)

款	項
14 分担金及び負担金	
	1 分担金
	2 負担金
15 使用料及び手数料	
	1 使用料
16 国庫支出金	
	1 国庫負担金
	2 国庫補助金
17 県支出金	
	1 県負担金
	2 県補助金
	3 県委託金
19 寄附金	
	1 寄附金
20 繰入金	
	1 特別会計繰入金
	2 基金繰入金
22 諸収入	
	6 雑収入
23 市債	
	1 市債
歳入合計	

補正前の額	補正額	計
41,787	6,351	48,138
28,789	5,355	34,144
12,998	996	13,994
220,921	6,003	226,924
157,869	6,003	163,872
3,729,772	320,460	4,050,232
2,808,555	△15,697	2,792,858
910,480	336,157	1,246,637
1,741,868	△1,022	1,740,846
912,471	△2,286	910,185
739,209	1,414	740,623
90,188	△150	90,038
1,013,300	1,730	1,015,030
1,013,300	1,730	1,015,030
2,153,632	△6,887	2,146,745
12,707	149	12,856
2,140,925	△7,036	2,133,889
420,283	7,750	428,033
331,871	7,750	339,621
4,533,200	8,700	4,541,900
4,533,200	8,700	4,541,900
26,989,622	343,085	27,332,707

歳 出

(単位 千円)

款	項
1 議 会 費	
	1 議 会 費
2 総 務 費	
	1 総 務 管 理 費
	2 徴 税 費
	3 戸 籍 住 民 基 本 台 帳 費
	4 選 挙 費
	6 監 査 委 員 費
3 民 生 費	
	1 社 会 福 祉 費
	2 児 童 福 祉 費
4 衛 生 費	
	1 保 健 衛 生 費
	2 清 掃 費
6 農 林 水 産 業 費	
	1 農 業 費
7 商 工 費	
	1 商 工 費
8 土 木 費	
	1 土 木 管 理 費
	2 道 路 橋 梁 費
	3 河 川 費
	4 都 市 計 画 費
	5 住 宅 費
9 消 防 費	
	1 消 防 費
10 教 育 費	

補 正 前 の 額	補 正 額	計
214,137	△257	213,880
214,137	△257	213,880
3,325,315	△57,111	3,268,204
2,953,417	△50,531	2,902,886
228,713	△1,064	227,649
94,278	△4,718	89,560
27,567	△1,048	26,519
17,670	250	17,920
7,070,447	431,271	7,501,718
3,153,371	463,840	3,617,211
3,571,037	△32,352	3,538,685
346,039	△217	345,822
1,838,859	△26,590	1,812,269
1,427,350	△13,144	1,414,206
411,509	△13,446	398,063
825,413	△4,398	821,015
809,137	△4,398	804,739
599,632	3,500	603,132
599,632	3,500	603,132
1,887,795	6,432	1,894,227
82,638	2,806	85,444
420,055	2,088	422,143
15,696	650	16,346
1,231,681	△2,655	1,229,026
137,725	3,543	141,268
932,181	65,009	997,190
932,181	65,009	997,190
7,767,624	△85,801	7,681,823

款	項
	1 教 育 總 務 費
	2 小 学 校 費
	3 中 学 校 費
	5 社 会 教 育 費
	6 保 健 体 育 費
11 災 害 復 旧 費	
	1 農 林 水 産 業 施 設 災 害 復 旧 費
歳 出 合 計	

(単位 千円)

補 正 前 の 額	補 正 額	計
5,630,267	△33,864	5,596,403
436,239	△13,576	422,663
243,303	△9,165	234,138
1,014,076	△11,265	1,002,811
443,739	△17,931	425,808
33,268	11,030	44,298
33,268	11,030	44,298
26,989,622	343,085	27,332,707

第 2 表 繰越明許費補正

(追加)

(単位 千円)

款	項	事業名	金額
8 土木費	5 住宅費	公営住宅維持補修事業	11,000

第 3 表 債務負担行為補正

(追加)

(単位 千円)

事 項	期 間	限 度 額
自家用有償旅客運送車両購入	令和6年度まで	5,152
まちの拠点土地利用調整関係計画作成事業	令和6年度まで	5,005
社福祉センター並びに加東市老人及び心身障害者福祉施設レポートやしろの管理運営事業	令和7年度まで	727
東条福祉センター「とどろき荘」の管理運営事業	令和9年度まで	637
子ども・子育て支援事業計画策定事業	令和6年度まで	5,720
美しい村づくり資金利子補給補助金	令和9年度まで	18
滝野交流保養館の管理運営事業	令和7年度まで	2,927
中央防災備蓄倉庫及び消防団本団詰所移設工事	令和6年度まで	103,746
小学校教科書改訂事業	令和6年度まで	23,231
東条文化会館の管理運営事業	令和10年度まで	105,420
学校給食センター調理機器更新事業	令和6年度まで	40,915

(変更)

(単位 千円)

事 項	補 正 前		補 正 後	
	期 間	限 度 額	期 間	限 度 額
第二次加東市公共施設等総合管理計画策定及び財務書類作成支援業務	令和7年度まで	26,405	令和7年度まで	15,985
学校給食用精米購入事業	令和6年度まで	10,649	令和6年度まで	12,118

第 4 表 地 方 債 補 正

(変更)

(単位 千円)

起債の目的	補 正 前				補 正 後			
	限度額	起債の方法	利率	償還の方法	限度額	起債の方法	利率	償還の方法
石綿対策事業	232,100	普通貸借 又は 証券発行 (他の地方 公共団体と の共同発行 を含む。)	4.0%以内 ただし、 利率見直し 方式で借り 入れる政府 資金及び地 方公共団体 金融機構資 金につい て、利率見 直しを行っ た後におい ては、当該 見直し後の 利率とす る。	政府資金 について は、その融 資条件によ り、その他 の場合は債 権者と協定 するところ による。 ただし、 市財政の都 合により据 置期間若し くは償還期 限を短縮 し、繰上償 還し、又は 低利に借換 えすること ができる。	209,800	補正前と同 じ	補正前と同 じ	補正前と同 じ
ため池整備事業	27,400				28,300			
道路整備事業	56,900				54,500			
合併特例事業	429,800				415,700			
緊急防災・減災事業	41,900				104,400			
公共施設等適正管理推進事業	2,834,600				2,818,700			

令和5年度

加東市一般会計補正予算（第6号）説明書

歳入歳出補正予算（第 6 号）事項別明細書

1 総括

（歳入）

（単位 千円）

款	補正前の額	補正額	計
14 分担金及び負担金	41,787	6,351	48,138
15 使用料及び手数料	220,921	6,003	226,924
16 国庫支出金	3,729,772	320,460	4,050,232
17 県支出金	1,741,868	△1,022	1,740,846
19 寄附金	1,013,300	1,730	1,015,030
20 繰入金	2,153,632	△6,887	2,146,745
22 諸収入	420,283	7,750	428,033
23 市債	4,533,200	8,700	4,541,900
歳入合計	26,989,622	343,085	27,332,707

(歳 出)

款	補正前の額	補正額	計
1 議 会 費	214,137	△257	213,880
2 総 務 費	3,325,315	△57,111	3,268,204
3 民 生 費	7,070,447	431,271	7,501,718
4 衛 生 費	1,838,859	△26,590	1,812,269
6 農 林 水 産 業 費	825,413	△4,398	821,015
7 商 工 費	599,632	3,500	603,132
8 土 木 費	1,887,795	6,432	1,894,227
9 消 防 費	932,181	65,009	997,190
10 教 育 費	7,767,624	△85,801	7,681,823
11 災 害 復 旧 費	33,268	11,030	44,298
歳 出 合 計	26,989,622	343,085	27,332,707

(単位 千円)

補正額の財源内訳			
特 定 財 源			一 般 財 源
国 県 支 出 金	地 方 債	そ の 他	
0	0	0	△257
△150	△22,300	11,986	△46,647
319,792	0	1,497	109,982
0	0	308	△26,898
△1,706	900	△142	△3,450
0	0	0	3,500
△1,442	△2,400	0	10,274
97	62,500	0	2,412
△2,668	△30,000	△47,933	△5,200
5,515	0	5,515	0
319,438	8,700	△28,769	43,716

2 歳 入

(款) 14 分担金及び負担金

(項) 1 分担金

目	補正前の額	補正額	計
2 農林水産業費分担金	17,342	△160	17,182
3 災害復旧費分担金	11,331	5,515	16,846
計	28,789	5,355	34,144

(款) 14 分担金及び負担金

(項) 2 負担金

2 民生費負担金	12,998	996	13,994
計	12,998	996	13,994

(款) 15 使用料及び手数料

(項) 1 使用料

2 民生使用料	20,963	6,003	26,966
計	157,869	6,003	163,872

(款) 16 国庫支出金

(項) 1 国庫負担金

1 民生費国庫負担金	1,979,011	△15,697	1,963,314
計	2,808,555	△15,697	2,792,858

(款) 16 国庫支出金

(項) 2 国庫補助金

1 総務費国庫補助金	405,470	337,448	742,918
2 民生費国庫補助金	178,335	151	178,486

(単位 千円)

節		説 明
区 分	金 額	
1 農業費分担金	△160	・兵庫県土地改良連合会特別賦課金 △160
1 農林水産業施設災害復旧費分担金	5,515	・農地災害復旧費分担金 5,515

3 児童福祉費負担金	996	・保育所負担金 996
------------	-----	-------------

2 児童福祉施設使用料	6,003	・こども園等使用料 6,003
-------------	-------	-----------------

1 社会福祉費負担金	△31	・生活困窮者自立相談支援事業費等負担金 △31
3 障害者福祉費負担金	1,356	・自立支援給付費等国庫負担金 1,356
4 児童福祉費負担金	△18,094	・被用者児童手当負担金 △10,094 ・非被用者児童手当負担金 △7,300 ・特例給付負担金 △700
5 生活保護費負担金	1,072	・介護扶助費等国庫負担金 1,072

1 総務費補助金	337,448	・新型コロナウイルス感染症対応地方創生臨時交付金 337,448
1 社会福祉費補助金	△613	・生活困窮者就労準備支援事業費等補助金 △28 ・社会保障・番号制度システム整備費補助金 △494 ・重層的支援体制整備事業交付金 △91
3 障害者福祉費補助金	421	・地域生活支援事業国庫補助金 △129 ・障害者総合支援事業費補助金 550
4 児童福祉費補助金	343	・児童虐待・DV対策等総合支援事業費補助金 △1,211 ・困難な問題を抱える女性支援推進等事業費補助金 1,554

(単位 千円)

(款) 16 国庫支出金

(項) 2 国庫補助金

目	補正前の額	補正額	計
5 土木費国庫補助金	142,199	△1,442	140,757
計	910,480	336,157	1,246,637

節		説明	
区分	金額		
1 道路橋梁費補助金	△3,163	・社会資本整備総合交付金(防災・安全)	△3,163
3 住宅費補助金	1,721	・社会資本整備総合交付金(地域住宅)	1,721

(款) 17 県支出金

(項) 1 県負担金

2 民生費県負担金	901,100	△2,286	898,814
計	912,471	△2,286	910,185

1 社会福祉費負担金	744	・後期高齢者医療保険基盤安定負担金	744
4 障害者福祉費負担金	678	・自立支援給付費等県費負担金	678
5 児童福祉費負担金	△3,708	・被用者児童手当負担金 ・非被用者児童手当負担金 ・特例給付負担金	△1,708 △1,825 △175

(款) 17 県支出金

(項) 2 県補助金

2 民生費県補助金	215,169	176	215,345
5 農林水産業費県補助金	429,606	△1,706	427,900
8 消防費県補助金	0	97	97
9 教育費県補助金	13,620	△2,668	10,952
10 災害復旧費県補助金	15,261	5,515	20,776
計	739,209	1,414	740,623

4 障害者福祉補助金	176	・地域生活支援事業県費補助金 ・グループホーム等利用者家賃負担軽減事業補助金	△64 240
1 農業費補助金	△1,706	・地籍調査費交付金 ・農村地域防災減災事業補助金 ・農業水路等長寿命化・防災減災事業補助金 ・農地利用効率化等支援交付金	△11,916 6,000 2,349 1,861
1 消防費補助金	97	・女性消防団加入促進事業補助金	97
2 中学校費補助金	△2,668	・中学校部活動指導員配置事業補助金	△2,668
1 農林水産業施設災害復旧費補助金	5,515	・農地災害復旧事業費補助金	5,515

(款) 17 県支出金

(項) 3 県委託金

1 総務費県委託金	75,323	△150	75,173
計	90,188	△150	90,038

2 選挙費委託金	△150	・県議会議員選挙事務費交付金	△150
----------	------	----------------	------

(款) 19 寄附金

(項) 1 寄附金

1 一般寄附金	1,013,300	1,730	1,015,030
---------	-----------	-------	-----------

1 一般寄附金	1,730	・一般寄附金	1,730
---------	-------	--------	-------

(単位 千円)

(款) 19 寄附金

(項) 1 寄附金

目	補正前の額	補正額	計
計	1,013,300	1,730	1,015,030

節		説 明
区 分	金 額	

(款) 20 繰入金

(項) 1 特別会計繰入金

2 介護保険保険事業特別会計繰入金	12,707	149	12,856
計	12,707	149	12,856

1 介護保険保険事業特別会計繰入金	149	・重層の支援体制整備事業繰入金	149
計			

(款) 20 繰入金

(項) 2 基金繰入金

1 財政調整基金繰入金	1,175,777	40,950	1,216,727
4 公共施設整備基金繰入金	951,216	△47,986	903,230
計	2,140,925	△7,036	2,133,889

1 財政調整基金繰入金	40,950	・財政調整基金繰入金	40,950
1 公共施設整備基金繰入金	△47,986	・公共施設整備基金繰入金	△47,986
計			

(款) 22 諸収入

(項) 6 雑入

4 雑 入	273,317	7,750	281,067
計	331,871	7,750	339,621

3 派遣職員給与費負担	474	・小野加東広域事務組合派遣職員分 ・北播衛生事務組合派遣職員分 ・北播磨こども発達支援センター事務組合わかあゆ園派遣職員分 ・兵庫県後期高齢者医療広域連合派遣職員分 ・兵庫県市長会事務局派遣職員分	5,443 △5,135 117 1,650 △1,601
4 雑 入	7,276	・放課後児童健全育成事業個人負担金 ・公会計システム負担金 ・デジタル基盤改革支援補助金 ・過年度精算金	△2,724 △3,894 12,840 1,054
計			

(款) 23 市債

(項) 1 市債

1 総務債	232,100	△22,300	209,800
3 農林水産業債	47,800	900	48,700
5 土木債	59,800	△2,400	57,400
13 合併特例債	429,800	△14,100	415,700
15 緊急防災・減災事業債	41,900	62,500	104,400

1 総務債	△22,300	・一般事業債（石綿対策事業）	△22,300
1 土地改良事業債	900	・一般補助施設整備等事業債（ため池整備）	900
5 土木事業債	△2,400	・一般公共事業債（道路整備）	△2,400
1 合併特例事業債	△14,100	・学校施設整備事業債	△14,100
1 緊急防災・減災事業債	62,500	・緊急防災・減災事業債	62,500

(款) 23市債

(項) 1市債

目	補正前の額	補正額	計
17 公共施設等適正管理推進事業債	2,834,600	△15,900	2,818,700
計	4,533,200	8,700	4,541,900

(単位 千円)

節		説明
区分	金額	
1 公共施設等適正管理推進事業債	△15,900	・公共施設等適正管理推進事業債(集約化・複合化事業) △15,900

3 歳 出

(款) 1 議会費

(項) 1 議会費

目	補正前の額	補 正 額	計	補 正 額 の 財 源 内 訳			
				特 定 財 源			一般財源
				国県支出金	地 方 債	そ の 他	
1 議 会 費	214,137	△257	213,880				△257
計	214,137	△257	213,880				△257

(単位 千円)

節		区 分	金 額	説 明
1	報 酬		△766	◎議会運営事業 △656
2	給 料		150	1 報酬 △766
3	職 員 手 当 等		477	・議員報酬 △766
4	共 済 費		△50	3 職員手当等 178
18	負 担 金、補 助 及 び 交 付 金		△68	・議員期末手当 178
				18 負担金、補助及び交付金 △68
				・近畿市議会議長会負担金 △46
				・兵庫県市議会議長会負担金 △22
				◎議会給与事業 399
				2 給料 150
				・一般職給 150
				3 職員手当等 299
				・一般職諸手当 291
				・時間外勤務手当 291
				・会計年度任用職員諸手当(パートタイム) 8
				・期末手当 8
				4 共済費 △50
				・一般職共済組合負担金 △50

(款) 1 議会費

(項) 1 議会費

(款) 2 総務費

(項) 1 総務管理費

1 一 般 管 理 費	1,438,913	△3,910	1,435,003			△1,601	△2,309
-------------	-----------	--------	-----------	--	--	--------	--------

1	報 酬		△1,956	◎一般管理運営事業 △3,908
2	給 料		2,452	8 旅費 △521
3	職 員 手 当 等		1,506	・普通旅費 △521
4	共 済 費		△2,083	12 委託料 △3,351
8	旅 費		△88	・車両輸送管理委託料 △2,603
9	交 際 費		△500	・電話交換業務委託料 △748
10	需 用 費		15	18 負担金、補助及び交付金 △36
12	委 託 料		△3,351	・市長会負担金 △20
13	使 用 料 及 び 賃 借 料		73	・平和首長会議メンバーシップ納付金 △16
18	負 担 金、補 助 及 び 交 付 金		22	◎市長交際事業 △500
				9 交際費 △500
				・市長交際費 △500
				◎ふるさと納税推進事業 521
				8 旅費 433
				・普通旅費 433
				10 需用費 15
				・燃料費 15
				13 使用料及び賃借料 73
				・自動車借上料 33
				・有料道路通行料 40
				◎一般管理給与事業 △23
				1 報酬 △1,956
				・会計年度任用職員報酬 △1,956
				2 給料 2,452
				・会計年度任用職員給 2,452

(款) 2 総務費

(項) 1 総務管理費

(款) 2 総務費

(項) 1 総務管理費

目	補正前の額	補正額	計	補正額の財源内訳			
				特定財源			一般財源
				国県支出金	地方債	その他	
4 財産管理費	719,378	△35,082	684,296		△22,300	4,641	△17,423
5 企画費	154,093	△1,925	152,168				△1,925

(単位 千円)

節		説明
区分	金額	
		3 職員手当等 1,506 ・特別職諸手当 150 ・期末手当 150 ・一般職諸手当 1,950 ・住居手当 △200 ・期末手当 1,050 ・勤勉手当 1,100 ・会計年度任用職員諸手当(フルタイム) △610 ・通勤手当 120 ・時間外勤務手当 120 ・期末手当 520 ・退職手当組合負担金 △1,370 ・会計年度任用職員諸手当(パートタイム) 16 ・期末手当 16 4 共済費 △2,083 ・会計年度任用職員共済組合負担金 208 ・社会保険料 △2,291 18 負担金、補助及び交付金 58 ・職員互助会負担金 58
10 需用費	△14,440	◎庁舎管理事業 △14,859 10 需用費 △14,440 ・光熱水費 △14,440
12 委託料	△3,134	△384 12 委託料 △384 ・施設管理委託料 △384 ・消防設備保守点検委託料 △362 ・機械整備委託料 △22
13 使用料及び賃借料	△35	13 使用料及び賃借料 △35 ・清掃用具使用料 △35
14 工事請負費	△17,473	◎財産管理事業 △2,750 12 委託料 △2,750 ・固定資産台帳更新業務委託料 △385 ・公共施設等総合管理計画改訂支援業務委託料 △2,365 ◎旧小学校施設転用事業 △17,473 14 工事請負費 △17,473 ・小学校施設整備工事 △17,473
7 報償費	△80	◎企画事業 △2,380 7 報償費 △80 ・謝礼 △80
8 旅費	△2	11 役務費 △5,300 ・広告料 △5,300
10 需用費	393	12 委託料 3,000 ・ウェブサイト制作業務委託料 3,000
11 役務費	△5,391	◎基地対策事業 △1 18 負担金、補助及び交付金 △1 ・全国基地協議会負担金 △1
12 委託料	3,000	
13 使用料及び賃借料	△200	
18 負担金、補助及び交付金	355	◎公共交通対策事業 749 10 需用費 393 ・消耗品費 393

(款) 2 総務費

(項) 1 総務管理費

目	補正前の額	補正額	計	補正額の財源内訳			
				特定財源			一般財源
				国県支出金	地方債	その他	
6 公平委員会費	293	△9	284				△9
7 国際交流事業費	21,655	△2,277	19,378				△2,277
8 交通安全対策費	39,822	247	40,069				247
9 防犯対策費	38,511	△50	38,461				△50
10 有線放送施設費	232,997	285	233,282				285

(単位 千円)

節		説明
区分	金額	
		18 負担金、補助及び交付金 356 ・路線バス一律運賃制度補助金 356
		◎総合計画策定推進事業 △93 8 旅費 △2 ・普通旅費 △2 11 役務費 △91 ・通信運搬費 △91
		◎協働事業 △200 13 使用料及び賃借料 △200 ・施設使用料 △200
18 負担金、補助及び交付金	△9	◎公平委員会事業 △9 18 負担金、補助及び交付金 △9 ・全国公平委員会連合会近畿支部負担金 △9
7 報償費	△15	◎国際交流事業 △2,277 7 報償費 △15 ・報償費 △15
8 旅費	△48	8 旅費 △48 ・研修旅費 △48
10 需用費	△11	10 需用費 △11 ・消耗品費 △11
11 役務費	△17	11 役務費 △17 ・通信運搬費 △2 ・手数料 △15
12 委託料	△2,087	12 委託料 △2,087 ・国際交流事業委託料 △2,087
13 使用料及び賃借料	△99	13 使用料及び賃借料 △99 ・自動車借上料 △99
1 報酬	47	◎交通安全対策給与事業 247 1 報酬 47 ・会計年度任用職員報酬 47
2 給料	50	2 給料 50 ・一般職給 50
3 職員手当等	100	3 職員手当等 100 ・一般職諸手当 74 ・扶養手当 △36 ・期末手当 60 ・勤勉手当 50 ・会計年度任用職員諸手当(パートタイム) 26 ・期末手当 26
4 共済費	50	4 共済費 50 ・一般職共済組合負担金 50
7 報償費	△50	◎防犯対策事業 △50 7 報償費 △50 ・謝礼 △50
1 報酬	22	◎KCV施設運営事業 △199 10 需用費 △2 ・印刷製本費 △2
2 給料	250	

(款) 2 総務費

(項) 1 総務管理費

目	補正前の額	補正額	計	補正額の財源内訳			一般財源
				特定財源			
				国県支出金	地方債	その他	
11 情報管理費	196,796	0	196,796			12,840	△12,840
12 自治振興費	53,996	△1,885	52,111				△1,885
13 財政管理費	11,123	△5,925	5,198			△3,894	△2,031
計	2,953,417	△50,531	2,902,886			△22,300	△40,217

(款) 2 総務費

(項) 2 徴税費

1 税務総務費	119,391	△1,064	118,327				△1,064
---------	---------	--------	---------	--	--	--	--------

(単位 千円)

区分	金額	説明	
		金額	説明
3 職員手当等	212	11 役員費	△129
10 需用費	△2	・通信運搬費	△129
11 役員費	△129	12 委託料	△47
12 委託料	△47	・有線テレビ施設保守点検委託料	△14
		・自主放送設備更新業務委託料	△33
		18 負担金、補助及び交付金	△21
		・研修負担金	△11
		・兵庫県ケーブルテレビ広域連携協議会負担金	△10
18 負担金、補助及び交付金	△21	◎有線放送給与事業	484
		1 報酬	22
		・会計年度任用職員報酬	22
		2 給料	250
		・一般職給	250
		3 職員手当等	212
		・一般職諸手当	100
		・期末手当	50
		・勤勉手当	50
		・会計年度任用職員諸手当(フルタイム)	93
		・期末手当	93
		・会計年度任用職員諸手当(パートタイム)	19
		・期末手当	19
		◎情報管理事業	0
		財源更正	
13 使用料及び賃借料	△34	◎地域振興事業	△1,759
14 工事請負費	768	18 負担金、補助及び交付金	△1,759
		・地域振興事業補助金	△1,759
18 負担金、補助及び交付金	△2,619	◎区長会事務及び諸事業	△34
		13 使用料及び賃借料	△34
		・自動車借上料	△34
		◎コミュニティ推進事業	△860
		18 負担金、補助及び交付金	△860
		・まちづくり活動補助金	△860
		◎コミュニティ施設整備事業	768
		14 工事請負費	768
		・コミュニティ施設整備工事	768
12 委託料	△5,925	◎財政管理事業	△5,925
		12 委託料	△5,925
		・財務書類作成支援業務委託料	△5,925

(款) 2 総務費

(項) 1 総務管理費

(款) 2 総務費

(項) 2 徴税費

1 報酬	287	◎税務総務給与事業	△1,064
		1 報酬	287

(款) 2 総務費

(項) 2 徴税費

目	補正前の額	補正額	計	補正額の財源内訳			
				特定財源			一般財源
				国県支出金	地方債	その他	
計	228,713	△1,064	227,649				△1,064

(単位 千円)

節		説明	
区分	金額		
2	給料	△1,550	・会計年度任用職員報酬 287 2 給料 △1,550
3	職員手当等	199	・一般職給 △1,550 3 職員手当等 199 ・一般職諸手当 260 ・通勤手当 △100 ・期末手当 210 ・勤勉手当 150 ・会計年度任用職員諸手当(パートタイム) △61 ・期末手当 △61

(款) 2 総務費

(項) 2 徴税費

(款) 2 総務費

(項) 3 戸籍住民基本台帳費

1 戸籍住民基本台帳費	94,278	△4,718	89,560				△4,718
計	94,278	△4,718	89,560				△4,718

1 報酬	890	◎戸籍住民基本台帳事務事業 869
1 報酬	869	1 報酬 869
2 給料	△3,250	・会計年度任用職員報酬 869
3 職員手当等	△1,258	◎戸籍住民基本台帳給与事業 △5,587
1 報酬	21	1 報酬 21
2 給料	△3,250	・会計年度任用職員報酬 △3,250
3 職員手当等	△1,258	3 職員手当等 △1,258
4 共済費	△1,100	・一般職諸手当 △1,270 ・期末手当 △700 ・勤勉手当 △570 ・会計年度任用職員諸手当(パートタイム) 12 ・期末手当 12
4 共済費	△1,100	4 共済費 △1,100
		・一般職共済組合負担金 △1,100

(款) 2 総務費

(項) 3 戸籍住民基本台帳費

(款) 2 総務費

(項) 4 選挙費

1 選挙管理委員会費	21,445	△898	20,547				△898
5 県議会議員選挙費	6,122	△150	5,972	△150			

1 報酬	△814	◎選挙管理委員会給与事業 △898
1 報酬	△814	1 報酬 △814
2 給料	20	・会計年度任用職員報酬 △814
3 職員手当等	△104	2 給料 20 3 職員手当等 △104
		・一般職給 20 ・一般職諸手当 50 ・期末手当 50 ・会計年度任用職員諸手当(パートタイム) △154 ・期末手当 △154
3 職員手当等	△150	◎県議会議員選挙事業 △150
3 職員手当等	△150	3 職員手当等 △150

(款) 2 総務費

(項) 4 選挙費

(款) 2 総務費

(項) 4 選挙費

目	補正前の額	補正額	計	補正額の財源内訳			
				特定財源			一般財源
				国県支出金	地方債	その他	
計	27,567	△1,048	26,519	△150			△898

(単位 千円)

節		説明
区分	金額	
		・一般職諸手当 △150 ・時間外勤務手当 △150

(款) 2 総務費

(項) 4 選挙費

(款) 2 総務費

(項) 6 監査委員費

1 監査委員費	17,670	250	17,920				250
計	17,670	250	17,920				250

2 給料	150	◎監査委員給与事業 250
3 職員手当等	100	2 給料 150 ・一般職給 150 3 職員手当等 100 ・一般職諸手当 100 ・期末手当 50 ・勤勉手当 50

(款) 2 総務費

(項) 6 監査委員費

(款) 3 民生費

(項) 1 社会福祉費

1 社会福祉総務費	773,847	451,239	1,225,086	337,298		1,767	112,174
-----------	---------	---------	-----------	---------	--	-------	---------

1 報酬	295	◎社会福祉事業 △12
2 給料	1,150	1 報酬 △8 ・福祉センター運営審議会委員報酬 △8
3 職員手当等	609	13 使用料及び賃借料 △4 ・借地料 △4
4 共済費	400	◎社会福祉協議会助成事業 △1,991
8 旅費	△218	18 負担金、補助及び交付金 △1,991 ・社会福祉協議会補助金 △1,991
10 需用費	257	◎国民健康保険特別会計繰出事業 1,550
11 役務費	2,136	27 繰出金 1,550 ・国民健康保険特別会計繰出金 1,550
12 委託料	5,000	◎生活困窮者自立支援事業 △98
13 使用料及び賃借料	51	8 旅費 △98 ・研修旅費 △98
18 負担金、補助及び交付金	440,009	◎重層的支援体制整備事業 233
27 繰出金	1,550	1 報酬 271 ・会計年度任用職員報酬 271 3 職員手当等 82 ・会計年度任用職員諸手当(パートタイム) 82 ・期末手当 82 8 旅費 △120 ・研修旅費 △120
		◎住民税非課税世帯等に対する臨時特別給付金 449,448
		給付事業 257 10 需用費 257 ・消耗品費 50

(款) 3 民生費

(項) 1 社会福祉費

(款) 3 民生費

(項) 1 社会福祉費

目	補正前の額	補正額	計	補正額の財源内訳			
				特定財源			一般財源
				国県支出金	地方債	その他	
2 国民年金事務費	19,113	△1,132	17,981				△1,132
3 人権啓発費	58,096	834	58,930				834

(単位 千円)

節		説明
区分	金額	
		<ul style="list-style-type: none"> ・印刷製本費 207 11 役務費 2,136 <ul style="list-style-type: none"> ・通信運搬費 1,140 ・手数料 996 12 委託料 5,000 <ul style="list-style-type: none"> ・電算処理業務委託料 5,000 13 使用料及び賃借料 55 <ul style="list-style-type: none"> ・機械使用料 55 18 負担金、補助及び交付金 442,000 <ul style="list-style-type: none"> ・電力・ガス・食料品等価格高騰緊急支援給付金(追加分) 442,000
		◎社会福祉総務給与事業 2,109
		<ul style="list-style-type: none"> 1 報酬 32 <ul style="list-style-type: none"> ・会計年度任用職員報酬 32 2 給料 1,150 <ul style="list-style-type: none"> ・一般職給 1,150 3 職員手当等 527 <ul style="list-style-type: none"> ・一般職諸手当 600 ・住居手当 △500 ・期末手当 600 ・勤勉手当 500 ・会計年度任用職員諸手当(フルタイム) 27 ・期末手当 27 ・会計年度任用職員諸手当(パートタイム) △100 ・期末手当 △100 4 共済費 400 <ul style="list-style-type: none"> ・一般職共済組合負担金 400
1 報酬	18	◎国民年金事務給与事業 △1,132
		<ul style="list-style-type: none"> 1 報酬 18 <ul style="list-style-type: none"> ・会計年度任用職員報酬 18 2 給料 △750 <ul style="list-style-type: none"> ・一般職給 △750 3 職員手当等 △200 <ul style="list-style-type: none"> ・一般職諸手当 △50 ・通勤手当 △50 ・会計年度任用職員諸手当(パートタイム) △150 ・期末手当 △150 4 共済費 △200 <ul style="list-style-type: none"> ・一般職共済組合負担金 △200
1 報酬	△12	◎人権啓発事業 △139
		<ul style="list-style-type: none"> 1 報酬 △48 <ul style="list-style-type: none"> ・男女共同参画市民会議委員報酬 △48 7 報償費 △41 <ul style="list-style-type: none"> ・報償費 △41 10 需用費 △12 <ul style="list-style-type: none"> ・消耗品費 △11 ・食糧費 △1 12 委託料 △38 <ul style="list-style-type: none"> ・交通警備委託料 △28 ・集団託児事業委託料 △10
3 職員手当等	687	
4 共済費	250	
7 報償費	△41	
10 需用費	△12	
12 委託料	△38	

(款) 3 民生費

(項) 1 社会福祉費

目	補正前の額	補正額	計	補正額の財源内訳			一般財源
				特定財源			
				国県支出金	地方債	その他	
4 隣保館費	4,259	△330	3,929				△330
5 老人福祉費	1,261,987	7,960	1,269,947	744		149	7,067

(単位 千円)

節		説明
区分	金額	
		◎人権啓発給与事業 973
		1 報酬 36
		・会計年度任用職員報酬 36
		3 職員手当等 687
		・一般職諸手当 687
		・扶養手当 50
		・時間外勤務手当 637
		4 共済費 250
		・一般職共済組合負担金 250
13 使用料及び賃借料	△330	◎隣保館運営事業 △330
		13 使用料及び賃借料 △330
		・自動車借上料 △330
1 報酬	192	◎介護保険保険事業特別会計繰出事業 6,445
		27 繰出金 6,445
2 給料	292	・介護保険保険事業特別会計繰出金 6,445
3 職員手当等	291	◎後期高齢者医療事業 △1,321
		18 負担金、補助及び交付金 △1,321
4 共済費	61	・後期高齢者医療広域連合負担金 △1,321
18 負担金、補助及び交付金	△1,313	◎後期高齢者医療特別会計繰出事業 992
		27 繰出金 992
19 扶助費	1,000	・後期高齢者医療特別会計繰出金 992
27 繰出金	7,437	◎重層的支援体制整備事業 648
		1 報酬 143
		・会計年度任用職員報酬 143
		2 給料 242
		・一般職給 103
		・会計年度任用職員給 139
		3 職員手当等 224
		・一般職諸手当 120
		・期末手当 60
		・勤勉手当 60
		・会計年度任用職員諸手当(フルタイム) 68
		・期末手当 58
		・退職手当組合負担金 10
		・会計年度任用職員諸手当(パートタイム) 36
		・期末手当 36
		4 共済費 31
		・一般職共済組合負担金 10
		・会計年度任用職員共済組合負担金 18
		・社会保険料 3
		18 負担金、補助及び交付金 8
		・職員互助会負担金 8
		◎老人福祉総務給与事務事業 196
		1 報酬 49
		・会計年度任用職員報酬 49
		2 給料 50
		・一般職給 50
		3 職員手当等 67

(款) 3 民生費

(項) 1 社会福祉費

目	補正前の額	補正額	計	補正額の財源内訳			
				特定財源			一般財源
				国県支出金	地方債	その他	
7 福祉センター運営費	49,418	1,351	50,769				1,351
8 障害者福祉費	983,361	3,918	987,279	2,631			1,287

(単位 千円)

節		説明
区分	金額	
		<ul style="list-style-type: none"> ・一般職諸手当 50 ・期末手当 20 ・勤勉手当 30 ・会計年度任用職員諸手当(パートタイム) 17 ・期末手当 17 4 共済費 30 ・一般職共済組合負担金 30
		◎高齢期移行助成事業 1,000
		19 扶助費 1,000
		・高齢期移行者医療費 1,000
12 委託料	1,364	◎福祉センター管理運営事業 1,351
		12 委託料 1,364
		・福祉センター指定管理委託料 727
		・東条福祉センター指定管理委託料 637
17 備品購入費	△13	17 備品購入費 △13
		・事務用備品購入費 △13
1 報酬	△234	◎障害者福祉事務事業 1,100
		12 委託料 1,100
		・電算処理業務委託料 1,100
8 旅費	△119	
10 需用費	△2	◎障害者給付金給付事業 645
		19 扶助費 645
		・障害者福祉年金 645
12 委託料	453	◎自立支援給付事業 2,502
		1 報酬 △210
		・障害支援区分認定審査会委員報酬 △210
		19 扶助費 2,712
		・身体障害者(児)補装具費 2,712
		◎地域生活支援事業 △377
		8 旅費 △119
		・普通旅費 △119
		12 委託料 △240
		・集団託児事業委託料 △240
		18 負担金、補助及び交付金 △18
		・北播磨意思疎通支援協会負担金 43
		・手話通訳者・要約筆記者助成 △61
		◎障害者(児)等支援事業 481
		19 扶助費 481
		・グループホーム・ケアホーム家賃助成 481
		◎計画策定事業 △433
		1 報酬 △24
		・障害者支援地域協議会委員報酬 △24
		10 需用費 △2
		・食糧費 △2
		12 委託料 △407
		・障害者計画等策定支援業務委託料 △407

(款) 3 民生費

(項) 1 社会福祉費

目	補正前の額	補正額	計	補正額の財源内訳			
				特定財源			一般財源
				国県支出金	地方債	その他	
計	3,153,371	463,840	3,617,211	340,673		1,916	121,251

(単位 千円)

節		説明
区分	金額	

(款) 3 民生費

(項) 1 社会福祉費

(款) 3 民生費

(項) 2 児童福祉費

1 児童福祉総務費	807,691	11,646	819,337	343		△7,418	18,721
-----------	---------	--------	---------	-----	--	--------	--------

1 報酬	△464	◎児童福祉事業	△1,859
2 給料	970	8 旅費	△84
3 職員手当等	644	・普通旅費	△84
4 共済費	450	18 負担金、補助及び交付金	△1,775
8 旅費	△71	・わかあゆ園負担金	△1,775
11 役務費	△122	◎放課後児童健全育成事業	△8,486
12 委託料	△7,986	12 委託料	△8,486
18 負担金、補助及び交付金	△1,775	・設計委託料	△6,100
19 扶助費	20,000	・調査委託料	△2,386
		◎ファミリーサポートセンター事業	142
		2 給料	108
		・会計年度任用職員給	108
		3 職員手当等	34
		・会計年度任用職員諸手当(フルタイム)	34
		・期末手当	34
		◎児童虐待予防事業	△77
		8 旅費	△77
		・研修旅費	△77
		◎こども医療費給付事業	20,500
		12 委託料	500
		・医療費審査委託料	500
		19 扶助費	20,000
		・こども医療費	20,000
		◎重層的支援体制整備事業	1,067
		1 報酬	633
		・会計年度任用職員報酬	633
		2 給料	162
		・会計年度任用職員給	162
		3 職員手当等	304
		・会計年度任用職員諸手当(フルタイム)	△146
		・通勤手当	△65
		・特殊勤務手当	△3
		・時間外勤務手当	△48
		・期末手当	△30
		・会計年度任用職員諸手当(パートタイム)	450
		・期末手当	450
		8 旅費	90
		・会計年度任用職員費用弁償	90
		11 役務費	△122
		・保険料	△122
		◎児童福祉総務給与事業	359
		1 報酬	△1,097

(款) 3 民生費

(項) 2 児童福祉費

(款) 3 民生費

(項) 2 児童福祉費

目	補正前の額	補正額	計	補正額の財源内訳			
				特定財源			一般財源
				国県支出金	地方債	その他	
2 児童手当費	634,346	△25,510	608,836	△21,802			△3,708
4 児童福祉施設費	386,146	△18,488	367,658			6,003	△24,491
6 児童運営費	1,502,535	0	1,502,535			996	△996
計	3,571,037	△32,352	3,538,685	△21,459		△419	△10,474

(単位 千円)

節		説明
区分	金額	
		<ul style="list-style-type: none"> ・会計年度任用職員報酬 △1,097 2 給料 700 ・一般職給 700 3 職員手当等 306 ・一般職諸手当 300 ・期末手当 300 ・会計年度任用職員諸手当(パートタイム) 6 ・期末手当 6 4 共済費 450 ・一般職共済組合負担金 450
19 扶助費	△25,510	◎児童手当事業 △25,510 19 扶助費 △25,510 ・児童手当 △25,510
1 報酬	△2,210	◎公立こども園等運営事業 △500 12 委託料 △1,088
2 給料	△12,656	・施設管理委託料 △844 ・空調設備保守点検委託料 △815 ・特殊建築物等定期調査委託料 △29 ・調査委託料 △244
3 職員手当等	△2,119	17 備品購入費 588 ・施設用備品購入費 588
4 共済費	△1,003	
12 委託料	△1,088	◎児童福祉施設給与事業 △17,988
17 備品購入費	588	1 報酬 △2,210 ・会計年度任用職員報酬 △2,210 2 給料 △12,656 ・一般職給 △2,510 ・会計年度任用職員給 △10,146 3 職員手当等 △2,119 ・一般職諸手当 △206 ・通勤手当 △150 ・特殊勤務手当 △56 ・会計年度任用職員諸手当(フルタイム) △1,397 ・通勤手当 △599 ・特殊勤務手当 △144 ・時間外勤務手当 △124 ・期末手当 △530 ・会計年度任用職員諸手当(パートタイム) △516 ・時間外勤務手当 3 ・期末手当 △519 4 共済費 △1,003 ・一般職共済組合負担金 △1,003
		◎保育所運営事業 0 財源更正

(款) 3 民生費

(項) 2 児童福祉費

(款) 3 民生費

(項) 3 生活保護費

目	補正前の額	補正額	計	補正額の財源内訳			
				特定財源			一般財源
				国県支出金	地方債	その他	
1 生活保護総務費	48,937	△1,647	47,290	△494			△1,153
2 扶助費	297,102	1,430	298,532	1,072			358
計	346,039	△217	345,822	578			△795

(単位 千円)

節		説明
区分	金額	
2 給料	△850	◎生活保護事業 △797
11 役務費	38	11 役務費 38 ・金融機関調査等手数料
12 委託料	△835	12 委託料 △835 ・電算処理業務委託料 △494 ・電算保守点検委託料 △341
		◎生活保護総務給与事業 △850 2 給料 △850 ・一般職給 △850
19 扶助費	1,430	◎生活保護支給事業 1,430 19 扶助費 1,430 ・介護扶助費 1,430

(款) 3 民生費

(項) 3 生活保護費

(款) 4 衛生費

(項) 1 保健衛生費

1 保健衛生総務費	780,815	1,398	782,213			308	1,090
4 母子衛生費	115,523	△1,290	114,233				△1,290
5 環境衛生費	29,423	△5,661	23,762				△5,661
6 環境対策費	26,412	△140	26,272				△140

1 報酬	21	◎保健衛生総務給与事務事業 1,398
2 給料	600	1 報酬 21 ・会計年度任用職員報酬 21
3 職員手当等	427	2 給料 600 ・一般職給 427
4 共済費	350	3 職員手当等 427 ・一般職諸手当 500 ・期末手当 250 ・勤勉手当 250 ・会計年度任用職員諸手当(フルタイム) △85 ・通勤手当 35 ・時間外勤務手当 △120 ・会計年度任用職員諸手当(パートタイム) 12 ・期末手当 12
		4 共済費 350 ・一般職共済組合負担金 350
18 負担金、補助及び交付金	△1,290	◎母子保健事業 △1,290 18 負担金、補助及び交付金 △1,290 ・不妊治療補助金 △1,590 ・不育症治療補助金 300
18 負担金、補助及び交付金	△5,661	◎斎場運営事業 △5,661 18 負担金、補助及び交付金 △5,661 ・小野加東広域事務組合負担金(湧水苑) △5,661
7 報償費	△52	◎環境対策事業 △140 7 報償費 △52
12 委託料	△83	・謝礼 △52
17 備品購入費	△5	12 委託料 △83 ・環境イベント運営補助業務委託料 △83
		17 備品購入費 △5 ・事務用備品購入費 △5

(款) 4 衛生費

(項) 1 保健衛生費

(款) 4 衛生費

(項) 1 保健衛生費

目	補正前の額	補正額	計	補正額の財源内訳			
				特定財源			一般財源
				国県支出金	地方債	その他	
7 保健センター費	100,445	△7,451	92,994				△7,451
計	1,427,350	△13,144	1,414,206			308	△13,452

(単位 千円)

節		説明
区分	金額	
1 報酬	△6,627	◎保健センター給与事業 △7,451 1 報酬 △6,627 ・会計年度任用職員報酬 △6,627
3 職員手当等	△871	3 職員手当等 △871 ・一般職諸手当 650 ・住居手当 300
4 共済費	300	4 共済費 300 ・通勤手当 △100 ・期末手当 200 ・勤勉手当 250
8 旅費	△253	8 旅費 △253 ・会計年度任用職員諸手当(フルタイム) △227 ・時間外勤務手当 △260 ・期末手当 33 ・会計年度任用職員諸手当(パートタイム) △1,294 ・期末手当 △1,294
		4 共済費 300 ・一般職共済組合負担金 300
		8 旅費 △253 ・会計年度任用職員費用弁償 △253

(款) 4 衛生費

(項) 1 保健衛生費

(款) 4 衛生費

(項) 2 清掃費

2 じん芥処理費	311,131	△3,251	307,880				△3,251
3 し尿処理費	89,366	△10,195	79,171				△10,195
計	411,509	△13,446	398,063				△13,446

3 職員手当等	△328	◎じん芥処理事業 △2,923 10 需用費 900 ・修繕料 900
10 需用費	900	18 負担金、補助及び交付金 △3,823 ・小野加東加西環境施設事務組合負担金 △3,823
18 負担金、補助及び交付金	△3,823	◎じん芥処理給与事業 △328 3 職員手当等 △328 ・会計年度任用職員諸手当(フルタイム) △345 ・時間外勤務手当 △440 ・期末手当 95 ・会計年度任用職員諸手当(パートタイム) 17 ・期末手当 17
18 負担金、補助及び交付金	△10,195	◎し尿処理事業 △10,195 18 負担金、補助及び交付金 △10,195 ・北播衛生事務組合負担金 △10,195

(款) 4 衛生費

(項) 2 清掃費

(款) 6 農林水産業費

(項) 1 農業費

1 農業委員会費	27,685	401	28,086				401
----------	--------	-----	--------	--	--	--	-----

1 報酬	199	◎農業委員会給与事業 401 1 報酬 199 ・会計年度任用職員報酬 199
2 給料	140	2 給料 140 ・一般職給 140
3 職員手当等	182	

(款) 6 農林水産業費

(項) 1 農業費

(款) 6 農林水産業費

(項) 1 農業費

目	補正前の額	補正額	計	補正額の財源内訳			
				特定財源			一般財源
				国県支出金	地方債	その他	
2 農業総務費	134,187	603	134,790				603
3 農業振興費	148,906	233	149,139	1,861		18	△1,646
4 農地費	498,359	△5,635	492,724	△3,567	900	△160	△2,808

(単位 千円)

節		説明
区分	金額	
8 旅費	△120	3 職員手当等 182 ・一般職諸手当 135 ・通勤手当 △50 ・時間外勤務手当 35 ・勤勉手当 150 ・会計年度任用職員諸手当(パートタイム) 47 ・期末手当 47 8 旅費 △120 ・会計年度任用職員費用弁償 △120
1 報酬	△1,703	◎農業総務給与事業 603 1 報酬 △1,703 ・会計年度任用職員報酬 △1,703
2 給料	1,150	2 給料 1,150 ・一般職給 1,150
3 職員手当等	606	3 職員手当等 606 ・一般職諸手当 900 ・期末手当 450 ・勤勉手当 450 ・会計年度任用職員諸手当(パートタイム) △294 ・期末手当 △294
4 共済費	550	4 共済費 550 ・一般職共済組合負担金 550
10 需用費	△365	◎農業振興一般事業 △13 18 負担金、補助及び交付金 △13 ・加東酒米振興会負担金 △13
11 役務費	△550	
17 備品購入費	△718	◎有害鳥獣対策事務 △1,633 10 需用費 △365 ・消耗品費 △365 11 役務費 △550 ・手数料 △550 17 備品購入費 △718 ・有害鳥獣対策用備品購入費 △718
18 負担金、補助及び交付金	1,848	
22 償還金、利子及び割引料	18	◎人・農地問題解決推進事業 18 22 償還金、利子及び割引料 18 ・返納金及び選付金 18
		◎農地利用効率化等支援事業 1,861 18 負担金、補助及び交付金 1,861 ・農地利用効率化等支援交付金 1,861
7 報償費	△220	◎市単独事業 △128 18 負担金、補助及び交付金 △128 ・兵庫県土地改良事業団体連合会職課金 △128
10 需用費	△15	
12 委託料	△9,386	◎地籍調査事業 △15,606 7 報償費 △220 ・地籍調査推進員報償費 △220 12 委託料 △15,386 ・測量等委託料 △15,386
14 工事請負費	4,114	
18 負担金、補助及び交付金	△128	

(款) 6 農林水産業費

(項) 1 農業費

(款) 6 農林水産業費

(項) 1 農業費

目	補正前の額	補正額	計	補正額の財源内訳			
				特定財源			一般財源
				国県支出金	地方債	その他	
計	809,137	△4,398	804,739	△1,706	900	△142	△3,450

(単位 千円)

節		説明
区分	金額	
		◎農村地域防災減災事業 10,114
		12 委託料 6,000
		・調査設計委託料 6,000
		14 工事請負費 4,114
		・ため池等整備工事 4,114
		◎流域治水事業 △15
		10 需用費 △15
		・消耗品費 △15

(款) 6 農林水産業費

(項) 1 農業費

(款) 7 商工費

(項) 1 商工費

1 商工総務費	193,782	641	194,423				641
3 観光費	137,562	△2	137,560				△2
8 地域振興施設費	87,185	2,861	90,046				2,861
計	599,632	3,500	603,132				3,500

1 報酬	22	◎商工総務給与事業 641
		1 報酬 22
		・会計年度任用職員報酬 22
2 給料	250	2 給料 250
		・一般職給 250
3 職員手当等	369	3 職員手当等 369
		・一般職諸手当 350
		・期末手当 150
		・勤勉手当 200
		・会計年度任用職員諸手当(パートタイム) 19
		・期末手当 19
13 使用料及び賃借料	△2	◎観光施設維持管理事業 △2
		13 使用料及び賃借料 △2
		・借地料 △2
12 委託料	2,861	◎交流保養館管理運営事業 2,927
		12 委託料 2,927
		・指定管理委託料 2,927
		◎道の駅管理運営事業 △66
		12 委託料 △66
		・調査委託料 △66

(款) 7 商工費

(項) 1 商工費

(款) 8 土木費

(項) 1 土木管理費

1 土木総務費	82,638	2,806	85,444				2,806
---------	--------	-------	--------	--	--	--	-------

1 報酬	△842	◎土木総務給与事業 2,806
		1 報酬 △842
		・会計年度任用職員報酬 △842
2 給料	1,510	2 給料 1,510
		・一般職給 450
		・会計年度任用職員給 1,060
3 職員手当等	1,768	3 職員手当等 1,768
		・一般職諸手当 1,605
4 共済費	370	

(款) 8 土木費

(項) 1 土木管理費

(款) 8 土木費

(項) 1 土木管理費

目	補正前の額	補正額	計	補正額の財源内訳			
				特定財源			一般財源
				国県支出金	地方債	その他	
計	82,638	2,806	85,444				2,806

(単位 千円)

節		説明	金額
区分	金額		
		・時間外勤務手当	1,105
		・期末手当	250
		・勤勉手当	250
		・会計年度任用職員諸手当(フルタイム)	306
		・通勤手当	26
		・時間外勤務手当	60
		・期末手当	220
		・会計年度任用職員諸手当(パートタイム)	△143
		・期末手当	△143
4	共済費		370
		・一般職共済組合負担金	370

(款) 8 土木費

(項) 1 土木管理費

(款) 8 土木費

(項) 2 道路橋梁費

1 道路橋梁総務費	21,296	△20	21,276				△20
2 道路維持費	336,938	5,080	342,018				5,080
4 交通安全施設整備事業費	60,026	△2,972	57,054	△3,163	△2,400		2,591
計	420,055	2,088	422,143	△3,163	△2,400		7,651

2 給料	50	◎道路橋梁一般事務事業	△120
3 職員手当等	50	18 負担金、補助及び交付金	△120
		・県道路協会負担金	△120
18 負担金、補助及び交付金	△120	◎道路橋梁総務給与事業	100
		2 給料	50
		・一般職給	50
		3 職員手当等	50
		・一般職諸手当	50
		・期末手当	50
10 需用費	2,780	◎道路維持管理事業	5,080
12 委託料	1,100	10 需用費	2,780
		・修繕料	2,780
12 委託料	1,100	12 委託料	1,100
		・道路管理等委託料	1,100
14 工事請負費	1,200	14 工事請負費	1,200
		・道路維持工事	1,200
12 委託料	950	◎交通安全施設整備事業	2,778
16 公有財産購入費	1,828	12 委託料	950
		・測量設計等委託料	950
21 補償、補填及び賠償金	△5,750	16 公有財産購入費	1,828
		・土地購入費	1,828
		◎社会資本整備総合交付金事業(防災・安全交付金)	△5,750
		21 補償、補填及び賠償金	△5,750
		・物件移転補償費	△5,750

(款) 8 土木費

(項) 2 道路橋梁費

(款) 8 土木費

(項) 3 河川費

目	補正前の額	補正額	計	補正額の財源内訳			一般財源
				特定財源			
				国県支出金	地方債	その他	
1 河川総務費	15,696	650	16,346				650
計	15,696	650	16,346				650

(単位 千円)

節		説明	金額
区分	金額		
14	工事請負費	◎河川区域内環境保全事業 14 工事請負費 ・河川環境整備工事	650 650 650

(款) 8 土木費

(項) 3 河川費

(款) 8 土木費

(項) 4 都市計画費

1 都市計画総務費	1,132,733	△3,763	1,128,970				△3,763
2 公園費	98,948	1,108	100,056				1,108
計	1,231,681	△2,655	1,229,026				△2,655

1 報酬	42	◎都市計画事務事業 12 委託料 ・都市計画支援業務委託料 17 備品購入費 ・電算用機器購入費	△4,759 △4,752 △4,752 △7 △7
2 給料	230		
3 職員手当等	574		
4 共済費	150	◎都市計画総務給与事業	996
12 委託料	△4,752	1 報酬 ・会計年度任用職員報酬	42 42
17 備品購入費	△7	2 給料 ・一般職給 3 職員手当等 ・一般職諸手当 ・扶養手当 ・住居手当 ・期末手当 ・勤勉手当 ・会計年度任用職員諸手当(パートタイム) ・期末手当 4 共済費 ・一般職共済組合負担金	230 574 550 100 150 200 100 24 24 150 150
10 需用費	1,130	◎公園一般事務事業 18 負担金、補助及び交付金 ・京都市公園整備促進協議会負担金	△10 △10 △10
18 負担金、補助及び交付金	△22	◎公園等維持管理事業 10 需用費 ・修繕料 18 負担金、補助及び交付金 ・ばら制定都市会議負担金	1,118 1,130 1,130 △12 △12

(款) 8 土木費

(項) 4 都市計画費

(款) 8 土木費

(項) 5 住宅費

1 住宅管理費	137,725	3,543	141,268	1,721			1,822
---------	---------	-------	---------	-------	--	--	-------

2 給料	200	◎公営住宅維持補修事業 12 委託料 ・設計委託料	3,443 3,443 3,443
3 職員手当等	△100		
12 委託料	3,443	◎市営住宅管理給与事業 2 給料	100 200

(款) 8 土木費

(項) 5 住宅費

(款) 8 土木費

(項) 5 住宅費

目	補正前の額	補正額	計	補正額の財源内訳			
				特定財源			一般財源
				国県支出金	地方債	その他	
計	137,725	3,543	141,268	1,721			1,822

(単位 千円)

節		説明
区分	金額	
		・一般職給 200 3 職員手当等 △100 ・一般職諸手当 △100 ・扶養手当 △250 ・期末手当 100 ・勤勉手当 50

(款) 8 土木費

(項) 5 住宅費

(款) 9 消防費

(項) 1 消防費

2 非常備消防費	163,911	△660	163,251	97			△757
3 消防施設費	48,714	△51	48,663				△51
4 災害対策費	99,831	65,720	165,551		62,500		3,220
計	932,181	65,009	997,190	97	62,500		2,412

7 報償費	△29	◎非常備消防事業	△660
10 需用費	△573	7 報償費	△29
13 使用料及び賃借料	△58	・記念品	△29
		10 需用費	△573
		・食糧費	△536
13 使用料及び賃借料	△58	・印刷製本費	△7
		・光熱水費	△30
		13 使用料及び賃借料	△58
・施設使用料	△58		
10 需用費	△51	◎消防施設整備事業	△51
10 需用費	△51	10 需用費	△51
		・消耗品費	△51
1 報酬	△72	◎災害対策事業	65,513
2 給料	250	1 報酬	△72
3 職員手当等	17	・国民保護協議会委員報酬	△72
		7 報償費	△40
7 報償費	△40	・謝礼	△40
		10 需用費	△212
10 需用費	△272	・消耗品費	△32
		・光熱水費	△180
11 役務費	△4	11 役務費	△4
		・保険料	△4
12 委託料	△76	12 委託料	△76
		・排水ポンプパッケージ点検・整備業務委託料	△76
12 委託料	△76	14 工事請負費	65,917
		・災害対策施設整備工事	65,917
14 工事請負費	65,917	◎防災資材管理事業	△60
		10 需用費	△60
		・光熱水費	△60
		◎災害対策給与事業	267
		2 給料	250
		・一般職給	250
		3 職員手当等	17
		・会計年度任用職員諸手当(フルタイム)	17
		・期末手当	17

(款) 9 消防費

(項) 1 消防費

(款) 10 教育費

(項) 1 教育総務費

目	補正前の額	補正額	計	補正額の財源内訳			
				特定財源			一般財源
				国県支出金	地方債	その他	
1 教育委員会費	292,338	3,664	296,002				3,664
3 教育指導費	183,521	8,723	192,244	△2,668			11,391

(単位 千円)

節		説明
区分	金額	
1 報酬	2,804	◎教育総務給与事業 3,664
2 給料	△497	1 報酬 2,804
3 職員手当等	1,107	・会計年度任用職員報酬 2,804
4 共済費	250	2 給料 △497
		・一般職給 700
		・会計年度任用職員給 △1,197
		3 職員手当等 1,107
		・特別職諸手当 110
		・期末手当 110
		・一般職諸手当 1,250
		・扶養手当 △100
		・通勤手当 △150
		・期末手当 750
		・勤勉手当 750
		・会計年度任用職員諸手当(フルタイム) △378
		・通勤手当 △93
		・時間外勤務手当 △105
		・期末手当 △180
		・会計年度任用職員諸手当(パートタイム) 125
		・期末手当 125
		4 共済費 250
		・一般職共済組合負担金 250
1 報酬	8,152	◎教育指導事業 15,024
3 職員手当等	65	1 報酬 13,606
7 報償費	△56	・いじめ問題対策委員会委員報酬 12,788
8 旅費	601	・学校運営協議会委員報酬 △10
10 需用費	△31	・会計年度任用職員報酬 828
12 委託料	175	3 職員手当等 176
13 使用料及び賃借料	△183	・会計年度任用職員諸手当(パートタイム) 176
		・期末手当 176
		7 報償費 △16
		・謝礼 △16
		8 旅費 753
		・費用弁償 630
		・会計年度任用職員費用弁償 123
		10 需用費 10
		・食糧費 10
		12 委託料 495
		・会議録等作成委託料 495
		◎インクルーシブ教育事業 △536
		1 報酬 48
		・医療的ケア運営協議会委員報酬 48
		7 報償費 △40
		・謝礼 △40
		10 需用費 △41
		・印刷製本費 △41
		12 委託料 △320
		・施設管理委託料 △320
		・清掃業務委託料 △14
		・防火設備点検委託料 △30
		・空調設備保守点検委託料 △276
		13 使用料及び賃借料 △183

(款) 10 教育費

(項) 1 教育総務費

目	補正前の額	補正額	計	補正額の財源内訳			
				特定財源			一般財源
				国県支出金	地方債	その他	
5 小中一貫校整備費	5,025,244	△46,251	4,978,993		△14,100	△29,105	△3,046
計	5,630,267	△33,864	5,596,403	△2,668	△14,100	△29,105	12,009

(款) 10 教育費

(項) 2 小学校費

1 学校管理費	338,566	△13,904	324,662				△13,904
---------	---------	---------	---------	--	--	--	---------

(単位 千円)

節		説明
区分	金額	
		・機械使用料 △183
		◎教育指導給与事業 △5,765
		1 報酬 △5,502
		・会計年度任用職員報酬 △5,502
		3 職員手当等 △111
		・会計年度任用職員諸手当(パートタイム) △111
		・期末手当 △111
		8 旅費 △152
		・会計年度任用職員費用弁償 △152
1 報酬	△40	◎小中一貫校整備事業 △46,251
8 旅費	△277	1 報酬 △40
10 需用費	△20	・プロポーザル審査委員会委員報酬 △40
12 委託料	△12,950	8 旅費 △277
13 使用料及び賃借料	△839	・費用弁償 △60
16 公有財産購入費	△9,762	・普通旅費 △217
17 備品購入費	△17,300	10 需用費 △20
21 補償、補填及び賠償	△5,063	・食糧費 △20
		12 委託料 △12,950
		・移転業務委託料 △370
		・調査委託料 △1,500
		・調査設計委託料 △11,080
		13 使用料及び賃借料 △839
		・有料道路通行料 △29
		・電算システム使用料 △810
		16 公有財産購入費 △9,762
		・土地購入費 △9,762
		17 備品購入費 △17,300
		・学校管理用備品購入費 △17,300
		21 補償、補填及び賠償金 △5,063
		・物件移転補償費 △5,063

(款) 10 教育費

(項) 1 教育総務費

1 報酬	△1,622	◎小学校管理事務事業 △10,011
2 給料	△2,361	12 委託料 △13,218
3 職員手当等	△340	・施設管理委託料 △11,009
12 委託料	△13,218	・消防設備保守点検委託料 △854
13 使用料及び賃借料	△5	・清掃業務委託料 △10,155
17 備品購入費	3,212	・調査委託料 △2,209
		13 使用料及び賃借料 △5
		・借地料 △5
		17 備品購入費 3,212
		・学校管理用備品購入費 3,212
14 工事請負費	430	◎小学校施設整備事業 430
17 備品購入費	3,212	14 工事請負費 430
		・小学校施設整備工事 430

(款) 10 教育費

(項) 2 小学校費

(款) 10 教育費

(項) 2 小学校費

目	補正前の額	補正額	計	補正額の財源内訳			
				特定財源			一般財源
				国県支出金	地方債	その他	
2 教育振興費	97,673	328	98,001				328
計	436,239	△13,576	422,663				△13,576

(単位 千円)

区分	金額	説明	
		◎学校管理給与事業	△4,323
		1 報酬	△1,622
		・会計年度任用職員報酬	△1,622
		2 給料	△2,361
		・会計年度任用職員給	△2,361
		3 職員手当等	△340
		・会計年度任用職員諸手当(パートタイム)	△340
		・通勤手当	71
		・時間外勤務手当	△64
		・期末手当	△347
19 扶助費	328	◎小学校就学援助事務事業	328
		19 扶助費	328
		・就学援助費	328

(款) 10 教育費

(項) 2 小学校費

(款) 10 教育費

(項) 3 中学校費

1 学校管理費	198,603	△9,165	189,438				△9,165
計	243,303	△9,165	234,138				△9,165

1 報酬	△1,235	◎中学校管理事務事業	△6,444
2 給料	△1,057	12 委託料	△6,444
3 職員手当等	△429	・施設管理委託料	△6,015
		・消防設備保守点検委託料	△427
		・清掃業務委託料	△5,588
		・調査委託料	△429
12 委託料	△6,444	◎学校管理給与事業	△2,721
		1 報酬	△1,235
		・会計年度任用職員報酬	△1,235
		2 給料	△1,057
		・会計年度任用職員給	△1,057
		3 職員手当等	△429
		・会計年度任用職員諸手当(パートタイム)	△429
		・時間外勤務手当	△6
		・期末手当	△423

(款) 10 教育費

(項) 3 中学校費

(款) 10 教育費

(項) 5 社会教育費

1 社会教育総務費	140,573	4,903	145,476				4,903
-----------	---------	-------	---------	--	--	--	-------

1 報酬	1,397	◎社会教育総務給与事業	4,903
2 給料	750	1 報酬	1,397
3 職員手当等	2,390	・会計年度任用職員報酬	1,397
		2 給料	750
		・一般職給	750
		3 職員手当等	2,390
		・一般職諸手当	2,084
4 共済費	350	・通勤手当	100
		・時間外勤務手当	884
8 旅費	16	・期末手当	550

(款) 10 教育費

(項) 5 社会教育費

(款) 10 教育費

(項) 5 社会教育費

目	補正前の額	補正額	計	補正額の財源内訳			
				特定財源			一般財源
				国県支出金	地方債	その他	
2 人権教育費	7,612	△149	7,463				△149
3 文化財保護対策費	7,360	586	7,946				586
7 コミュニティセンター費	392,694	△17,015	375,679			△17,015	
8 文化会館運営費	201,810	317	202,127				317
9 図書館費	190,334	93	190,427				93
計	1,014,076	△11,265	1,002,811			△17,015	5,750

(款) 10 教育費

(項) 6 保健体育費

2 体育施設費	127,166	△17,719	109,447		△15,900	△1,813	△6
3 学校給食費	163,751	2,204	165,955				2,204

(単位 千円)

節		説明
区分	金額	
		<ul style="list-style-type: none"> ・勤勉手当 550 ・会計年度任用職員諸手当(フルタイム) 19 ・期末手当 19 ・会計年度任用職員諸手当(パートタイム) 287 ・期末手当 287 4 共済費 350 <ul style="list-style-type: none"> ・一般職共済組合負担金 350 8 旅費 16 <ul style="list-style-type: none"> ・会計年度任用職員費用弁償 16
13 使用料及び賃借料	△149	◎人権教育事業 △149 13 使用料及び賃借料 △149 ・自動車借上料 △149
18 負担金、補助及び交付金	586	◎文化財保護対策事業 586 18 負担金、補助及び交付金 586 ・指定文化財等修理補助金 586
14 工事請負費	△17,015	◎コミュニティセンター事業 △17,015 14 工事請負費 △17,015 ・コミュニティセンター整備工事 △17,015
12 委託料	317	◎文化会館管理運営事業 317 12 委託料 317 ・指定管理委託料 317
1 報酬	△391	◎図書館給与事業 93 1 報酬 △391
3 職員手当等	174	・会計年度任用職員報酬 △391 3 職員手当等 174
8 旅費	310	・一般職諸手当 131 ・通勤手当 △69 ・期末手当 100 ・勤勉手当 100 ・会計年度任用職員諸手当(フルタイム) 17 ・期末手当 17 ・会計年度任用職員諸手当(パートタイム) 26 ・期末手当 26 8 旅費 310 ・会計年度任用職員費用弁償 310

(款) 10 教育費

(項) 5 社会教育費

13 使用料及び賃借料	△6	◎体育施設管理運営事業 △17,719 13 使用料及び賃借料 △6 ・借地料 △6
14 工事請負費	△17,713	14 工事請負費 △17,713 ・体育施設整備工事 △17,713
10 需用費	2,204	◎学校給食材料購入事業 2,204

(款) 10 教育費

(項) 6 保健体育費

(款) 10 教育費

(項) 6 保健体育費

目	補正前の額	補正額	計	補正額の財源内訳			
				特定財源			一般財源
				国県支出金	地方債	その他	
4 給食施設費	119,073	△2,416	116,657				△2,416
計	443,739	△17,931	425,808		△15,900	△1,813	△218

(款) 11 災害復旧費

(項) 1 農林水産業施設災害復旧費

1 農地災害復旧費	17,040	11,030	28,070	5,515		5,515	
計	33,268	11,030	44,298	5,515		5,515	

(単位 千円)

節		説明
区分	金額	
		10 需用費 2,204 ・賄材料費 2,204
1 報酬	43	◎給食施設給与事業 △2,416 1 報酬 43 ・会計年度任用職員報酬 43
2 給料	△2,119	2 給料 △2,119 ・一般職給 100 ・会計年度任用職員給 △2,219
3 職員手当等	△390	3 職員手当等 △390 ・一般職諸手当 110 ・期末手当 50 ・勤勉手当 60 ・会計年度任用職員諸手当(フルタイム) △79 ・通勤手当 101 ・時間外勤務手当 △180
4 共済費	50	4 共済費 50 ・時間外勤務手当 △421 ・時間外勤務手当 △57 ・期末手当 △364 ・一般職共済組合負担金 50

(款) 10 教育費

(項) 6 保健体育費

14 工事請負費	11,030	◎農地災害復旧事業 11,030 14 工事請負費 11,030 ・農地災害復旧工事 11,030
----------	--------	---------------------------------------------------------

(款) 11 災害復旧費

(項) 1 農林水産業施設災害復旧費

給 与 費 明 細 書

1 特別職

区 分	職員数 (人)	給 与 費						共 済 費 (千円)	合 計 (千円)	備 考	
		報 酬 (千円)	給 料 (千円)	期末手当 (千円)	期末手当 年間支給率 (月分)	その他の 手 当 (千円)	計 (千円)				
補正後	長 等	3		27,720	12,200	4.50	8,460	48,380	6,850	55,230	
	議 員	16	67,994		25,390	4.50		93,384	21,376	114,760	
	その他の 特別職	1,753	140,121					140,121		140,121	
	計	1,772	208,115	27,720	37,590		8,460	281,885	28,226	310,111	
補正前	長 等	3		27,720	11,940	4.40	8,460	48,120	6,850	54,970	
	議 員	16	68,760		25,212	4.40		93,972	21,376	115,348	
	その他の 特別職	1,755	127,697					127,697		127,697	
	計	1,774	196,457	27,720	37,152		8,460	269,789	28,226	298,015	
比 較	長 等	0		0	260	0.10	0	260	0	260	
	議 員	0	△ 766		178	0.10		△ 588	0	△ 588	
	その他の 特別職	△ 2	12,424					12,424		12,424	
	計	△ 2	11,658	0	438		0	12,096	0	12,096	

2 一般職

(1) 総括

区 分	職員数 (人)	給 与 費				共 済 費 (千円)	合 計 (千円)	備 考
		報 酬 (千円)	給 料 (千円)	職員手当 (千円)	計 (千円)			
補正後	(257) 370	333,192	1,342,438	982,282	2,657,912	469,253	3,127,165	
補正前	(258) 371	349,407	1,356,914	976,455	2,682,776	470,108	3,152,884	
比 較	(△1) △ 1	△ 16,215	△ 14,476	5,827	△ 24,864	△ 855	△ 25,719	

職員 手当 の内訳	区 分	管理職 手 当 (千円)	管理職員 特別勤務 手 当 (千円)	扶 養 手 当 (千円)	住 居 手 当 (千円)	通 勤 手 当 (千円)	特殊勤務 手 当 (千円)	時 間 外 勤 務 手 当 (千円)	休 日 勤 務 手 当 (千円)	期 末 ・ 勤 勉 手 当 (千円)	退 職 手 当 (千円)
		補正後	64,180	396	27,216	13,886	28,351	1,819	128,481		532,752
補正前	64,180	396	27,452	14,136	29,327	2,052	128,900		525,484	186,528	
比 較	0	0	△ 236	△ 250	△ 973	△ 203	1,581		7,268	△ 1,360	

() 内は、短時間勤務職員及びパートタイム会計年度任用職員の人数について外書きしたものと

ア 会計年度任用職員以外の職員

区 分	職員数 (人)	給 与 費				共 済 費 (千円)	合 計 (千円)	備 考
		報 酬 (千円)	給 料 (千円)	職員手当 (千円)	計 (千円)			
補正後	(13) 290		1,064,420	829,336	1,893,756	352,123	2,245,879	
補正前	(13) 292		1,065,837	818,215	1,884,052	351,136	2,235,188	
比 較	(0) △ 2		△ 1,417	11,121	9,704	987	10,691	

() 内は、短時間勤務職員の人数について外書きしたものと

職員 手当 の内訳	区 分	管理職 特別勤務 手 当 (千円)	扶 養 手 当 (千円)	住 居 手 当 (千円)	通 勤 手 当 (千円)	特殊勤務 手 当 (千円)	時 間 外 勤 務 手 当 (千円)	休 日 勤 務 手 当 (千円)	期 末 ・ 勤 勉 手 当 (千円)	退 職 手 当 (千円)
		補正後	64,180	396	27,216	13,886	20,532	700	115,676	
補正前	64,180	396	27,452	14,136	21,101	756	112,874		406,090	171,230
比 較	0	0	△ 236	△ 250	△ 569	△ 56	2,802		9,430	0

イ 会計年度任用職員

区 分	職員数 (人)	給 与 費				共 済 費 (千円)	合 計 (千円)	備 考
		報 酬 (千円)	給 料 (千円)	職員手当 (千円)	計 (千円)			
補正後	(244) 80	333,192	278,018	152,946	764,156	117,130	881,286	
補正前	(245) 79	349,407	291,077	158,240	798,724	118,972	917,696	
比 較	(△1) 1	△ 16,215	△ 13,059	△ 5,294	△ 34,568	△ 1,842	△ 36,410	

職員 手当 の内訳	区 分	通 勤 手 当 (千円)	特殊勤務 手 当 (千円)	時 間 外 勤 務 手 当 (千円)	休 日 勤 務 手 当 (千円)	期 末 手 当 (千円)	退 職 手 当 (千円)
		補正後	7,822	1,149	12,805		117,232
補正前	8,226	1,296	14,026		119,394	15,298	
比 較	△ 404	△ 147	△ 1,221		△ 2,162	△ 1,360	

() 内は、パートタイム会計年度任用職員の人数について外書きしたものと

(2) 報酬、給料及び職員手当の増減額の明細

ア 会計年度任用職員以外の職員

区 分	増 減 額 (千円)	増 減 事 由 別 内 訳 (千円)	説 明	備 考
給 料	△ 1,417	給与改定に伴う増減分	7,493	人事院勧告に伴う給料表の改定による増
		昇給に伴う増加分		
		その他の増減分	△ 8,910	異動による減
職員手当	11,121	制度改正に伴う増減分	10,700	人事院勧告に伴うR5.12月期末及び勤勉手当の支給月数改定による増 (R5.12月期末手当支給月数：1.2月⇒1.25月、R5.12月勤勉手当支給月数：1月⇒1.05月)
		その他の増減分	421	異動による増等

イ 会計年度任用職員

区 分	増 減 額 (千円)	増 減 事 由 別 内 訳 (千円)	説 明	備 考
報 酬	△ 16,215	給与改定に伴う増減分		
		その他の増減分	△ 16,215	補助金事業確定等の執行見込による減
給 料	△ 13,059	給与改定に伴う増減分		
		その他の増減分	△ 13,059	執行見込による減
職員手当	△ 5,294	制度改正に伴う増減分		
		その他の増減分	△ 5,294	執行見込による減

令和5年度

加東市一般会計補正予算（第6号）補足説明書

令和5年度加東市一般会計補正予算（第6号）は、人事院勧告に伴う人件費に係る補正のほか、低所得世帯に対する給付金を支給するための事業費や、台風による農地災害に対応する復旧工事費、中央防災備蓄倉庫及び消防団本団詰所に係る工事費などを計上する一方で、執行見込みにより事業費を減額する補正予算を編成いたしました。

補正予算の規模は、343,085千円の増額とし、一般会計の総額を27,332,707千円といたします。

歳入予算では、児童手当の支給見込みなどで県支出金を1,022千円減額、小中一貫校整備事業の執行見込みによる公共施設整備基金の減などで繰入金金を6,887千円減額する一方、新型コロナウイルス感染症対応地方創生臨時交付金の追加などで国庫支出金を320,460千円増額、公立こども園等保育料で使用料及び手数料を6,003千円増額、基幹系業務システム標準化等事業に係るデジタル基盤改革支援補助金などで諸収入を7,750千円増額するなど、合計で343,085千円の増額補正といたします。

歳出予算では、人事院勧告に伴い人件費を補正するほか、旧東条西小学校施設転用事業の入札減などで総務費を57,111千円減額、社地域小中一貫校整備事業に係る体育館棟の備品購入費や滝野地域小中一貫校整備事業に係る用地取得費の減などで教育費を85,801千円減額する一方、住民税均等割非課税世帯等に対する電力・ガス・食料品等価格高騰緊急支援給付金などで民生費を431,271千円、中央防災備蓄倉庫及び消防団本団詰所整備工事などで消防費を65,009千円増額するなど、合計で343,085千円の増額補正といたします。

1 主な歳出補正予算の概要

(単位 千円)

事項別 明細書	事業名	補正額	補正額の財源内訳				補正概要
			国庫支出金	地方債	その他	一般財源	
P14～15	企画事業	△ 2,300				△ 2,300	テレビ及びラジオCMにより予定していたシティプロモーションを、加東市産酒米をPRするウェブサイトによるものへと手法を変更するため、広告料5,300千円を減額し、ウェブサイト制作業務委託料3,000千円を追加します。
		△ 80				△ 80	その他、実績額確定により謝礼を減額します。
	計	△ 2,380	0	0	0	△ 2,380	

事項別 明細書	事業名	補正額	補正額の財源内訳				補正概要
			国庫支出金	地方債	その他	一般財源	
P18～19	コミュニティ施設整備事業	768				768	加東バスターミナルの観光バス乗降場にベンチ2基を設置します。＜資料No.1＞
P22～25	住民税非課税世帯等に対する臨時特別給付金給付事業 ＜電力・ガス・食料品等価格高騰緊急支援給付金給付事業＞	449,448	337,448			112,000	＜国補正予算関連＞ 新型コロナウイルス感染症対応地方創生臨時交付金（重点交付金）を活用し、住民税均等割が非課税の世帯等に対し1世帯当たり7万円、住民税課税世帯のうち、住民税非課税に準ずる低所得世帯に対し、1世帯当たり10万円の現金を支給します。 ＜資料No.2＞ 財源：国庫支出金【新型コロナウイルス感染症対応地方創生臨時交付金（電力・ガス・食料品等価格高騰重点支援地方交付金・（重点交付金））】 337,448千円
P32～33	公立こども園等運営事業	588				588	令和6年4月から公立園において主食を提供するため、児童用食器や運搬用ワゴンなどの備品を購入し、準備を進めます。
		△ 1,088				△ 1,088	その他、執行見込みにより空調設備保守点検委託料などを減額します。
		計 △ 500	0	0	0	△ 500	
P42～43	道路維持管理事業	5,080				5,080	道路照明や、道路舗装、路肩側溝の修繕のほか、市道沿線の枯木伐採などを追加で実施します。

事項別 明細書	事業名	補正額	補正額の財源内訳				補正概要
			国庫支出金	地方債	その他	一般財源	
P42～43	交通安全施設整備事業	2,778				2,778	市道河高下滝野線の通学路としての安全性を図るため、令和6年度に予定する道路拡幅工事の実施に向け、令和5年度中に用地取得等を行います。
P44～45	公営住宅維持補修事業	3,443	1,721			1,722	令和6年度に実施予定の市営住宅嬉野台団地、家原団地及び下三草団地の長寿命化工事に係る実施設計が入札不調となったため、必要経費や工期等を見直して再度入札を行います。 財源：国庫支出金【社会資本整備総合交付金（地域住宅）】1,721千円（1/2）
P46～47	災害対策事業	65,917		62,500		3,417	災害時の資材搬入搬出の利便性及び備蓄能力の向上や、消防団本団詰所の機能強化を図るため、加東市防災広場へ移設する中央防災備蓄倉庫及び消防団本団詰所の工事に着手します。＜資料No. 3＞ 財源：市債【緊急防災・減災事業債】62,500千円（充当率100%、交付税措置率70%）
		△ 404				△ 404	その他、執行見込みにより、排水ポンプパッケージ点検・整備業務委託料などを減額します。
		計 65,513	0	62,500	0	3,013	
P56～57	農地災害復旧事業	11,030	5,515		5,515	0	6月2日の台風2号及び8月15日の台風7号により、藪・長谷・池之内・山口・黒石地区内で生じた農地災害に対し、復旧工事を実施します。 ＜資料No. 4＞ 財源：分担金【農地災害復旧費分担金】5,515千円（1/2）、県支出金【農地災害復旧事業費補助金】5,515千円（1/2）

2 繰越明許費の概要

(追加)

(単位 千円)

款	項	事業名	金額	繰越理由
8 土木費	5 住宅費	公営住宅維持補修事業	11,000	令和6年度に実施する市営住宅長寿命化工事に係る実施設計業務委託が入札不調となったことにより、必要経費や工期等を見直して再度入札を行う必要が生じ、年度内の完了が困難となったため。

3 債務負担行為の概要

(追加)

(単位 千円)

事 項	期 間	限度額	追 加 理 由
自家用有償旅客運送車両購入	令和6年度まで	5,152	きよみずバス車両を次回車検（令和7年2月）までに更新する必要があるが、購入予定車両の納期が未定であり、早期に発注する必要があるため。
まちの拠点土地利用調整関係計画作成事業	令和6年度まで	5,005	民間活力を活かしたまちの拠点形成を推進するに当たり、農地等に係る土地利用調整に関する計画の作成に早期に着手する必要があるため。
社福祉センター並びに加東市老人及び心身障害者福祉施設ラポートやしろの管理運営事業	令和7年度まで	727	原油価格等高騰の影響を踏まえ、加東市社福祉センター並びに加東市老人及び心身障害者福祉施設ラポートやしろの光熱費高騰分について、指定管理委託料を増額することとしたため。
東条福祉センター「とどろき荘」の管理運営事業	令和9年度まで	637	原油価格等高騰の影響を踏まえ、加東市東条福祉センター「とどろき荘」の光熱費高騰分について、指定管理委託料を増額することとしたため。
子ども・子育て支援事業計画策定事業	令和6年度まで	5,720	令和6年度に次期子ども・子育て支援事業計画を策定するに当たり、アンケートによるニーズ調査と策定業務を一括して令和5年度中に契約し進める必要があるため。
美しい村づくり資金利子補給補助金	令和9年度まで	18	新型コロナウイルス感染症の影響で申請者の売上が減少しており、令和5年度償還元金を据置したことに伴う利子補給補助金の増額が確定したため。
滝野交流保養館の管理運営事業	令和7年度まで	2,927	原油価格等高騰の影響を踏まえ、加東市滝野交流保養館の光熱費高騰分について、指定管理委託料を増額することとしたため。

事 項	期 間	限度額	追 加 理 由
中央防災備蓄倉庫及び消防団本団詰所移設工事	令和6年度まで	103,746	社地域アフタースクール建設の着手に影響すること、本格的出水期・台風期までに新施設を完成させることから、早期に着手する必要があるため。
小学校教科書改訂事業	令和6年度まで	23,231	教科書及び指導書等の改訂に伴い、教師用の教科書等を令和6年4月第1週までに購入・配備することから、令和5年度中に契約し進める必要があるため。
東条文化会館の管理運営事業	令和10年度まで	105,420	加東市東条文化会館について、令和6年度から令和10年度まで指定管理者による施設の管理運営を行うため。
学校給食センター調理機器更新事業	令和6年度まで	40,915	令和6年度に実施する連続焼物機・連続揚物機更新について、発注から製造まで3か月程度要することから、夏季休業期間中に設置を完了するためには令和5年度中に入札を実施する必要があるため。

(変更)

(単位 千円)

事 項	変 更 前		変 更 後		変 更 理 由
	期 間	限度額	期 間	限度額	
第二次加東市公共施設等総合管理計画策定及び財務書類作成支援業務	令和7年度まで	26,405	令和7年度まで	15,985	入札により、契約金額が確定したため。
学校給食用精米購入事業	令和6年度まで	10,649	令和6年度まで	12,118	物価高騰により、精米購入価格が増額する見込みのため。

加東市 電力・ガス・食料品等価格高騰緊急支援給付金（追加給付）

- 令和5年11月2日に「デフレ完全脱却のための総合経済対策」が閣議決定されたことを受け、住民税均等割非課税世帯や家計急変のあった世帯を支援するための、電力・ガス・食料品等価格高騰緊急支援給付金（1世帯当たり7万円）を追加給付します。
- また、令和6年度税制改正による定額減税と住民税均等割非課税世帯への給付対象の間にある世帯を支援するため、住民税課税世帯のうち住民税非課税世帯に準ずる低所得世帯に対し、電力・ガス・食料品等価格高騰緊急支援給付金（1世帯当たり10万円）を給付します。

支給対象

- (1) 令和5年度住民税均等割非課税世帯や家計急変により同等の状況にある世帯で、加東市一般会計補正予算（第1号）による1世帯当たり3万円の給付金の給付を既に受けた世帯
- (2) 1世帯当たり3万円の給付金の給付を受けていない世帯のうち、令和5年度住民税を課税されている世帯で、住民税非課税世帯に準ずる低所得世帯及び家計急変により同等の状況にある世帯

給付金の支給額

- (1) 1世帯当たり7万円
- (2) 1世帯当たり10万円

中央防災備蓄倉庫及び消防団本団詰所新設位置図

資料No. 3

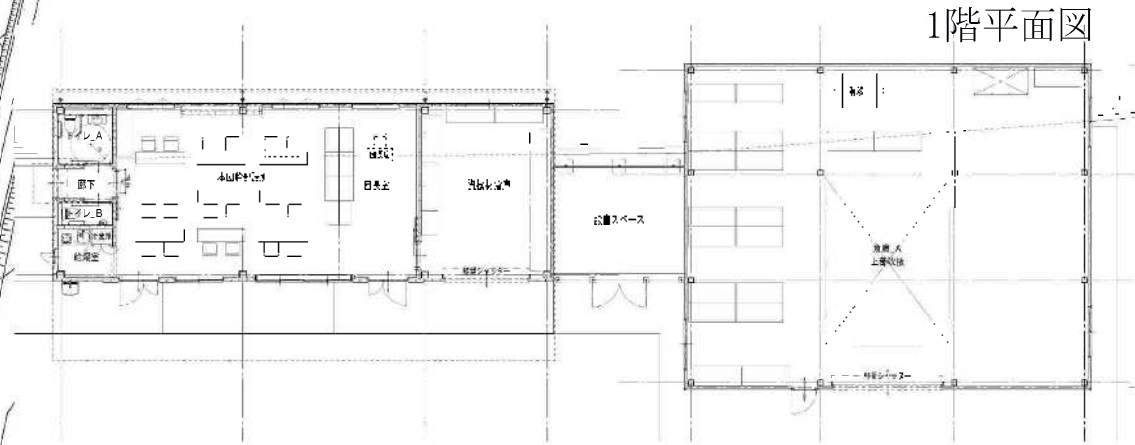
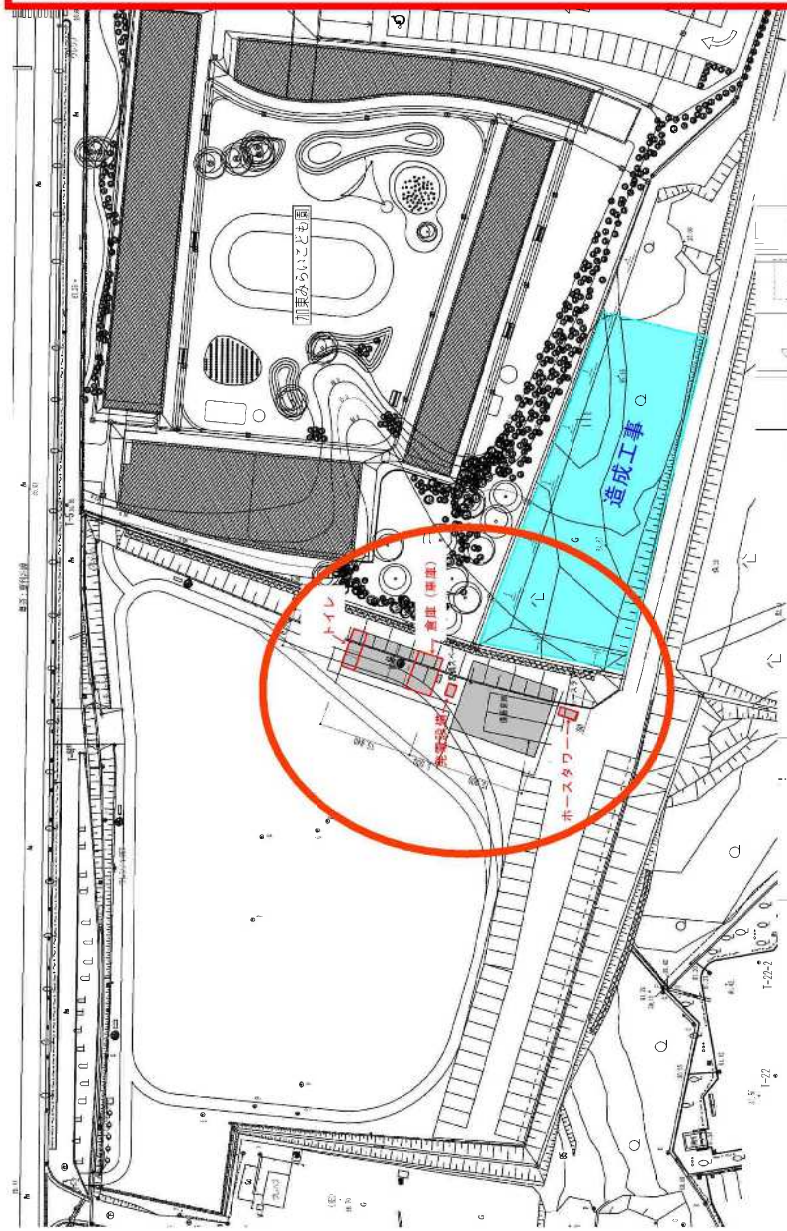

1階平面図

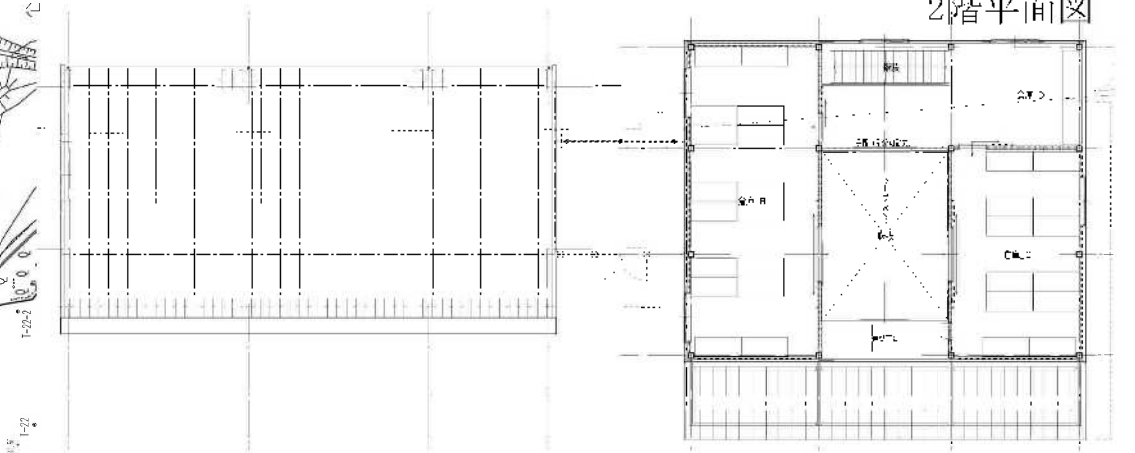

2階平面図

