

報告第5号

公益財団法人加東文化振興財団の経営状況の報告の件

公益財団法人加東文化振興財団の経営状況について、地方自治法（昭和22年法律第67号）第243条の3第2項の規定により報告する。

平成30年6月1日提出

加東市長 安田正義

# 經營狀況報告書

公益財団法人  
加東文化振興財団

## 目 次

平成29年度 事業報告書	1
I 事業の実施状況	2 ～ 9
II 庶務の概要	10 ～ 13
平成29年度 決算報告書	14
貸借対照表	15 ～ 16
正味財産増減計算書	17 ～ 20
財務諸表に対する注記	21 ～ 22
財産目録	23
収支計算書	24 ～ 30
収支計算書に対する注記	31
監査報告書	32
平成30年度 事業計画・正味財産増減予算書	33 ～ 40

平成29年度

# 事業報告書

自 平成29年 4月 1日

至 平成30年 3月31日

公益財団法人 加東文化振興財団

平成 29 年度 事業報告

I 事業の実施状況（平成 29 年 4 月～平成 30 年 3 月分）

公益財団法人加東文化振興財団定款に規定された目的及び各文化会館の設置目的を達成するため、市や関係団体、学校等と連携し、地域の声を反映した文化事業を実施しました。

1 文化振興事業

優れた芸術文化を市民に届ける振興・普及事業と、市民参加・体験を中心とする育成事業を実施しました。

(1) 振興・普及事業は、15事業、37公演行いました。

例年定期的実施している映画・講演会・クラシックコンサートに加え、平成29年度は子どもの情操教育に力を注ぎ、人形劇やファミリーコンサートを実施しました。また、地域を舞台に活躍する方々を応援し、ホールという場で新たな出会いを提供することによって「文化力」「創造力」「生産力」といった「地域のチカラ」を一層高めて行くことを目的とした事業を開催しました。

(★事業 ■公演)

事業名	開催日時	入場者数等	主な出演者・内容	備考
★■ 北播磨のフラガール大集合 フラ☆フェスタ	4月23日(日) やしろ国際学習塾	401人 (92.4%)	加東市内・近隣の フラダンス教室等 12 団体	無 料
★ かとうきらめき☆ シネマ	■■■ 「シン・ゴジラ」	4月29日(土・祝) 滝野文化会館	317人 (61.9%) 「現実対虚構」 東宝製作ゴジラシリーズの第 29 作目	一 般 800 円 友の会 500 円
	■■■ 「この世界の片隅に」	7月30日(日) 滝野文化会館	411人 (80.2%) この史代原作のアニメーシ ョン映画 戦争時代を生きた少女すずを 描いた一作	一 般 800 円 友の会 500 円
	■■■ 「永い言い訳」	11月12日(日) 滝野文化会館	208人 (40.6%) ——妻が死んだ。 それから、愛し始めた。 人間の関係の幸福と不確かさ を描いた感動の物語	一 般 800 円 友の会 500 円
	■■■ 「怪盗グルーの ミニオン大脱走」	3月24日(土) 滝野文化会館	490人 (60.6%) ちょっと意地悪な怪盗グルー とバナナが大好きな謎の生命 体ミニオンたちが繰り広げる 騒動を描く、人気シリーズ「怪 盗グルー」の第3弾	一 般 500 円 ※黄色いもの提 示で200円引き
★■ 地域のチカラ フェスティバル 乾杯！ 「日本酒」「音楽」素敵な出会い	4月30日(日) やしろ国際学習塾	227人 (60.1%)	桜井博志(旭酒造株) デュオ・プリマ(Vn.) 佐々木京子(Pf.) デュエットウ(Pf.)	一 般 2,000 円 友の会 1,500 円 20 歳未満 500 円

事業名	開催日時	入場者数等	主な出演者・内容	備考	
★■加東市文化講演会 「東国原英夫講演会」	5月21日(日) やしろ国際学習塾	519人 (92.0%)	東国原英夫	一般 1,000円 友の会 1名招待	
★■さなぼり寄席 柳家喬太郎の怪談噺 怪談牡丹燈籠	6月17日(土) やしろ国際学習塾	192人 (66.7%)	柳家やなぎ 柳家二楽(紙切り) 柳家喬太郎	一般 2,500円 友の会 2,000円 18歳以下・ 65歳以上2,000円	
★オカリナ	■茨木智博 オカリナワークショップ with 佐々木一真	5月28日(日) やしろ国際学習塾	80人	茨木智博 佐々木一真	1コマ 500円
	■茨木智博 オカリナワークショップ with 山本奈央	6月25日(日) やしろ国際学習塾	60人	茨木智博 山本奈央	1コマ 500円
	■茨木智博 クラシック オカリナの世界 2017	7月23日(日) やしろ国際学習塾	200人 (52.1%)	茨木智博 ゲスト:山本奈央 ゲスト:佐々木一真	一般 2,500円 友の会 2,000円
★スタインウェイ	■■■■ スタインウェイを弾いて みよう	7月28日(金) 7月29日(土) 7月30日(日) やしろ国際学習塾	56人 (100.0%)	友の会会員限定企画 試弾 30分/1コマ ※2コマまで申込可能	1コマ 1,000円
	■■■ スタインウェイを弾いて みよう ~特別編~	2月10日(土) 2月11日(日)	12人 (100.0%)	友の会会員限定企画 試弾 60分/1コマ	1コマ 2,000円
★■県民芸術劇場(一般) 人形劇団クラルテ 11ぴきのねこ だろんこ	8月6日(日) 滝野文化会館	397人 (109.1%)	人形劇団クラルテによる、人 気絵本「11ぴきのねこシリー ズ」を原作にした人形劇	一般 1,000円 小学生以下500円 友の会200円引き	
★■KAORI PARADISE 2017 HAPPY 50th ANNIVERSARY ぶらりひとり旅	9月18日(月・祝) やしろ国際学習塾	380人 (73.4%)	岸谷香	一般 6,000円 友の会 5,400円	
★■吉田類と加東で乾杯!	9月24日(日) やしろ国際学習塾	160人 (98.8%)	出演:吉田類、池田奈月 ゲスト:加東市長 " : JAみのり農経済部長 協力:ラジオ関西 ※9月29日(金)18:00~18:30 関西ラジオ(558kHz)にて放送	一般 1,000円	

事業名	開催日時	入場者数等	主な出演者・内容	備考
★音楽の日 in 加東 2017	10月15日(日) やしろ国際学習塾		協力：桐朋学園芸術短期大学	
■オープニングコンサート	1階エントランス	158人	出演：西脇小学校オーケストラ部 ゲスト：松本昌子	無 料
■あなたの知らないハンガリーの音楽	3階大会議室	42人	出演：小久保まゆき (Pf)	
■0歳児からのファミリー・コンサート	3階大会議室	91人	出演：永井由比 (F1) ：斉藤惟吹 (ギター) ：井尻兼人 (チェロ)	
■詩吟&箏 ライブ演奏	1階エントランス	80人	出演：金子展寛 (箏・二十五絃) ：加東市吟剣詩舞連合会	
■連弾の変遷と醍醐味	3階大会議室	78人	出演：柏原佳奈 (Pf) ：小久保まゆき (Pf)	
■ギターの時間 名曲コンサート	1階エントランス	70人	出演：杉田文 (ギター) ：深沢みなみ (ギター)	
■歌うための呼吸法 ～目からウロコの60分～	2階中会議室	68人	講師：松井康司 (声楽)	
■楽器体験「和楽器 (箏)」	2階特別会議室	18人	講師：金子展寛、沢井麗	
■楽器体験「ギター」	2階第1会議室	13人	講師：斉藤惟吹、 杉田文、深沢みなみ	
■メインコンサート 「The Best of Musical」	L.O.C. ホール	194人 (58.2%)	出演： 歌) 中井智彦、松本昌子、 鈴木彩水、染谷美寿々 Vn) 豊田康子 Pf) 大出満美 Perc) テオクソン	一 般 1,000円 小学生 500円
★■ピアノ連弾 DueTwo ティータイム・コンサート	10月21日(土) やしろ国際学習塾	132人 (165.0%)	出演：DueTwo かなえ&ゆかり (Pf)	一 般 1,000円 小学生 500円
★■ケロポンズ ファミリーコンサート	11月26日(日) 滝野文化会館	426人 (108.1%)	出演：ケロポンズ	一 般 500円
★■りゅーとぴあ発 物語の女たちシリーズ第11弾 佐久間良子朗読劇 「大石内蔵助の妻 りく」	12月2日(土) 滝野文化会館	225人 (63.2%)	出演：佐久間良子 演奏：大貫祐一郎 ※H29年度文化庁 劇場・音楽同等活性化事業	一 般 3,000円 友の会 2,000円
★■トム・プロジェクト プロデュース「Sing a Song」	2月22日(木) 滝野文化会館	202人 (53.6%)	出演：戸田恵子、大和田獏 岡本篤、鳥山昌克、高橋洋介、 藤澤志保 あの時代に生きた人々 彼らを救ったのは、歌だった。	一 般 4,000円 友の会 3,500円

(2) 育成事業は、14事業、36公演、5教室行いました。

今年度は体験に重きを置き、香道体験やフルート演奏体験のほか、未就学児も入場できるコンサート加東フィル・ファミリーコンサートでの楽器体験コーナーの実施などを行いました。

その他、通常のコンサートよりも、音楽を気軽に、身近に感じられるようアウトリーチ公演を多数開催し、おんかつ事業については、昨年度に引き続き今年度も、市内全小学校の4年生全員を対象に実施しました。

(★事業 ■公演 ●教室)

事業名		開催日時	入場者数等	主な出演者・内容	備考
音楽教室・バレエ教室	●加東市バイオリン教室	月3回 やしろ国際学習塾	受講者 35人	個人レッスン 講師:吉澤 進	
	●加東フィルハーモニー管弦楽団	月2～3回 やしろ国際学習塾	受講者 40人	合奏によるレッスン 講師:吉澤 進	
	●加東混声合唱団	週1回 やしろ国際学習塾	受講者 48人	全員合唱、パート別レッスン 講師:吉澤 進	
	●加東市箏曲教室	月3回 やしろ国際学習塾	受講者 17人	合奏によるレッスン 講師:折本大人樹 (指導:1～2回/月)	
	●かとうバレエスクール	週2回 やしろ国際学習塾	受講者 17人	集団レッスン 講師:江川バレエスクール	
★■第10回 加東混声合唱団定期演奏会	7月2日(日) やしろ国際学習塾	594人 (106.1%)	加東混声合唱団 加東フィルハーモニー管弦楽団	500円	
★■第10回 加東フィルハーモニー管弦楽団定期演奏会	11月19日(日) やしろ国際学習塾	434人 (77.5%)	加東フィルハーモニー管弦楽団 加東混声合唱団	500円	
★■ かとうバレエスクール発表公演	1月21日(日) 滝野文化会館	195人 (104.2%)	出演:かとうバレエスクール 江川バレエスクール 指導:太田由利、田中英子	500円	
★■加東邦楽演奏会	3月11日(日) やしろ国際学習塾	414人 (82.5%)	出演:加東市箏曲教室 指導:折本大人樹 ゲスト:小林鈴純(尺八) 加東混声合唱団(歌) 滝野南小学校音楽クラブ(琴) ※加東文化振興財団委嘱 池上眞吾作曲 「組曲 KATO～五つの風景」 完成披露公演	500円	



事業名	開催日時	入場者数等	主な出演者・内容	備考
★■第11回加東市合唱祭	4月2日(日) やしろ国際学習塾	494人 (88.2%)	加東市内団体8団体 ゲスト：アンサンブルVine	無料
★■かとう民踊フェスティバル	5月14日(日) 滝野文化会館	375人 (92.8%)	市内7団体	無料
★■加東ブラスフェスタ2017	7月16日(日) やしろ国際学習塾	694人 (123.9%)	加東市内の中、高、大学の吹奏楽部と社会人吹奏楽2団体	無料
★■ 体験する伝統文化シリーズ はじめての香道	8月8日(火) やしろ国際学習塾	13人 (108.3%)	講師：千石柏香先生	500円
★■杉良太郎プレゼンツ EXILEとダンス・Dance・ダンス	10月9日(月・祝) 滝野総合公園 スカイピア	434人	企画・司会：杉良太郎 講師：EXILE ÜSA ：EXILE TETSUYA	無料
★ 学校公演	■おん☆かつ学校公演 ピアノデュオ	9月27日(水) 鴨川小学校	25人 出演：DueTwo かなえ&ゆかり(Pf) 対象：全校生徒	無料
	■おん☆かつ学校公演 ピアノデュオ	9月27日(水) 東条東小学校	52人 出演：" 対象：小学4年生	無料
	■おん☆かつ学校公演 ピアノデュオ	9月28日(木) こどものいえ	50組 出演：" 対象：おやこ50組(乳幼児)	無料
	■おん☆かつ学校公演 ピアノデュオ	9月28日(木) 滝野南小学校	23人 出演：" 対象：小学4年生	無料
	■おん☆かつ学校公演 ピアノデュオ	9月29日(金) 東条西小学校	29人 出演：" 対象：小学3・4年生	無料
	■おん☆かつ学校公演 ピアノデュオ	9月29日(金) 福田小学校	19人 出演：" 対象：小学4年生	無料
	■おん☆かつ学校公演 ピアノデュオ	10月17日(火) 米田小学校	16人 出演：" 対象：小学3・4年生	無料
	■おん☆かつ学校公演 ピアノデュオ	10月18日(水) 兵庫教育大学 附属小学校	65人 出演：" 対象：小学4年生	無料
	■おん☆かつ学校公演 ピアノデュオ	10月18日(水) 三草小学校	9人 出演：" 対象：小学4年生	無料
	■おん☆かつ学校公演 ピアノデュオ	10月19日(木) 滝野東小学校	89人 出演：" 対象：小学4年生	無料
■おん☆かつ学校公演 ピアノデュオ	10月20日(金) 社小学校	97人 出演：" 対象：小学4年生	無料	

事業名		開催日時	入場者数等	主な出演者・内容	備考
★音楽めぐり	■社4区 老人クラブ ミニコンサート	10月6日(金) 社4区公民館	34人	出演：福井大輔（沖縄民謡）	
	■親子でわくわくデー 「ヴァイオリンとピアノの コンサート」	11月30日(木) 子育て支援ルーム GENKi	90人	出演：深山さつき(Vn) 興梠純子(PF) (加東フィルハーモニー管弦楽団所属)	
	■牧野地区クリスマス会	12月23日(土・祝) 牧野公民館	68人	出演 ミュージックファクトリー (トーンチャイム)	
★■はじめて出会うフルート みんなで楽しく レッツ☆フルート		12月24日(日) やしろ国際学習塾	24人	指導：永井由比(F1) 斉藤惟吹(ギター) 協力：村松フルート製作所	500円
★■はりま♥コレクション		2月18日(日) やしろ国際学習塾	208人 (74.2%)	加東市近隣在住・在勤の60歳以上の男女計11名 協賛：ナリス化粧品 指導：優子(モデル) ※参加費3,000円	入場無料
★加東フィル ファミリーコンサート		3月25日(日) やしろ国際学習塾		各種楽器体験および 0歳児から入れるコンサート	無料
■オープニング コンサート		1階エントランス	110人	加東フィルハーモニー 管弦楽団	
■楽器体験			158人	打楽器：L.O.C.ホール 金管楽器：中会議室 木管楽器：第2会議室 弦楽器：特別会議室 ：第1会議室	
■バイオリンコンサート		L.O.C.ホール	268人 (47.9%)	加東市バイオリン教室	
■メインコンサート		L.O.C.ホール	297人 (53.0%)	加東フィルハーモニー 管弦楽団	

(3) 協力事業は、3事業、1公演行いました。

平成29年度は、財団単独の事業だけでなく、他の団体とのつながりを深めていくためにも、協力事業を実施しました。

(★事業 ■公演)

事業名	開催日時	入場者数等	主な出演者・内容	備考
★■北はりま大学共催 ワークショップ 世界にひとつだけの ミニオカリナをつくる	6月25日(日) やしろ国際学習塾 茶室・三草庵	5人	北はりま大学共催 講師：瀬川芳孝	500円
★ハロウィン・パーティ	10月31日(火) やしろ国際学習塾	約50人	三草こども園	
★新一年生の集い	2月25日(日) やしろ国際学習塾	約300人	神戸新聞社主催	

## 2 友の会

公演情報をいち早くお届けし、チケットの先行販売及び会員価格の設定などを行っております。今年度の会員特典は、東国原英夫講演会招待券、映画招待券、カフェ無料券など、充実した内容で好評をいただきました。

平成29年度友の会 会員数は次のとおりです。

個人会員	法人会員	合計
647	21	668

## 3 指定管理者制度

平成28年度に、加東市から加東市やしろ国際学習塾・加東市滝野文化会館について5年間の指定管理の委託を受け、市民の様々なニーズに応え、芸術文化の振興・普及を目的として多数の自主事業を実施してまいりました。

また、施設管理事業としましては、市民の皆様が利用される公の施設として、条例、規則、協定書等を遵守し、安全かつ快適な施設環境を提供できるよう努めるとともに、経費の節減を念頭に置き、適切な管理運営を行いました。

4 施設の利用状況（平成29年4月1日から平成30年3月31日まで）

室 名		使用件数（件）			利用者数（人）		
		平成29年度	平成28年度	増 減	平成29年度	平成28年度	増 減
やしろ国際学習塾							
ホ ー ル	L.O.C. ホール	178	179	▲1	16,806	20,025	▲3,219
	楽屋1・2・3	372	329	43	2,397	2,125	272
	練習室	153	186	▲33	1,680	2,050	▲370
	同時通訳室	0	0	0	0	0	0
コ ミ ュ ニ テ イ	大会議室	98	52	46	7,026	5,536	1,490
	中会議室	93	77	16	5,407	4,546	861
	第1会議室	31	26	5	276	337	▲61
	第2会議室	207	145	62	3,482	2,141	1,341
	特別会議室	35	31	4	552	509	43
	茶室・展示室	4	3	1	57	160	▲103
合 計		1,171	1,028	143	37,683	37,429	254
滝野文化会館							
大ホール		89	78	11	23,085	21,035	2,050
舞台のみ		80	70	10	2,247	1,656	591
楽屋1（控室）		67	59	8	644	527	117
楽屋2（ミーティング室）		49	46	3	445	463	▲18
ロビー		3	2	1	25	30	▲5
講座室		207	174	33	2,250	1,877	373
教育室		111	114	▲3	1,011	853	158
研修室		136	109	27	4,278	3,131	1,147
和室		31	32	▲1	408	418	▲10
合 計		773	684	89	34,393	29,990	4,403

## II 庶務の概要

### 1 理事等に関する事項（平成30年3月31日現在）

理 事 11名

監 事 1名

役職名	氏 名	就任年月日	所属団体等役職名
理 事 長		平成 28 年 5 月 17 日	
常 務 理 事		平成 24 年 5 月 17 日	
理 事		平成 24 年 4 月 1 日	
〃		平成 24 年 5 月 21 日	
〃		平成 24 年 4 月 1 日	
〃		平成 24 年 4 月 1 日	
〃		平成 24 年 4 月 1 日	
〃		平成 24 年 4 月 1 日	
〃		平成 24 年 4 月 1 日	
〃	藤 本 謙 造	平成 26 年 5 月 22 日	加東市教育長
〃	西 角 啓 吾	平成 29 年 5 月 11 日	加東市教育部長
監 事		平成 26 年 5 月 22 日	

2 理事会に関する事項

開催年月日 及び開催場所	議 事
<p>第1回理事会 平成29年4月24日 やしろ国際学習塾 特別会議室</p>	<p>第1号議案 専決処分（平成28年度公益財団法人加東文化振興財団補正予算（第2号））について承認を求める件（承認）</p> <p>第2号議案 平成28年度公益財団法人加東文化振興財団事業報告について（承認）</p> <p>第3号議案 平成28年度公益財団法人加東文化振興財団収支決算報告について（承認）</p> <p>第4号議案 辞任に伴う理事の選任について（承認）</p> <p>報告1 代表理事及び業務執行理事の職務執行状況</p>
<p>第2回理事会 平成30年2月27日 やしろ国際学習塾 特別会議室</p>	<p>第1号議案 専決処分（平成29年度公益財団法人加東文化振興財団補正予算（第1号））について承認を求める件（承認）</p> <p>第2号議案 平成30年度公益財団法人加東文化振興財団事業計画（案）について（承認）</p> <p>第3号議案 平成30年度公益財団法人加東文化振興財団予算（案）について（承認）</p> <p>報告1 代表理事及び業務執行理事の職務執行状況</p>

3 評議員に関する事項（平成30年3月31日現在）

評議員 4名

役職名	氏名	就任年月日	所属団体等役職名
評議員		平成25年10月1日	
〃		平成26年5月22日	
〃		平成24年5月21日	
〃		平成26年5月22日	

4 評議員会に関する事項

開催年月日 及び開催場所	議 事
第1回評議員会 平成29年5月11日 やしろ国際学習塾 特別会議室	<p>第1号議案 専決処分（平成28年度公益財団法人加東文化振興財団補正予算（第2号））について承認を求める件（承認）</p> <p>第2号議案 平成28年度公益財団法人加東文化振興財団事業報告について（承認）</p> <p>第3号議案 平成28年度公益財団法人加東文化振興財団収支決算報告について（承認）</p> <p>第4号議案 辞任に伴う理事の選任について（承認）</p>
第2回評議員会 平成30年3月22日 やしろ国際学習塾 特別会議室	<p>第1号議案 専決処分（平成29年度公益財団法人加東文化振興財団補正予算（第1号））について承認を求める件（承認）</p> <p>第2号議案 平成30年度公益財団法人加東文化振興財団事業計画（案）について（承認）</p> <p>第3号議案 平成30年度公益財団法人加東文化振興財団予算（案）について（承認）</p>

5 職員等に関する事項（平成30年3月31日現在）

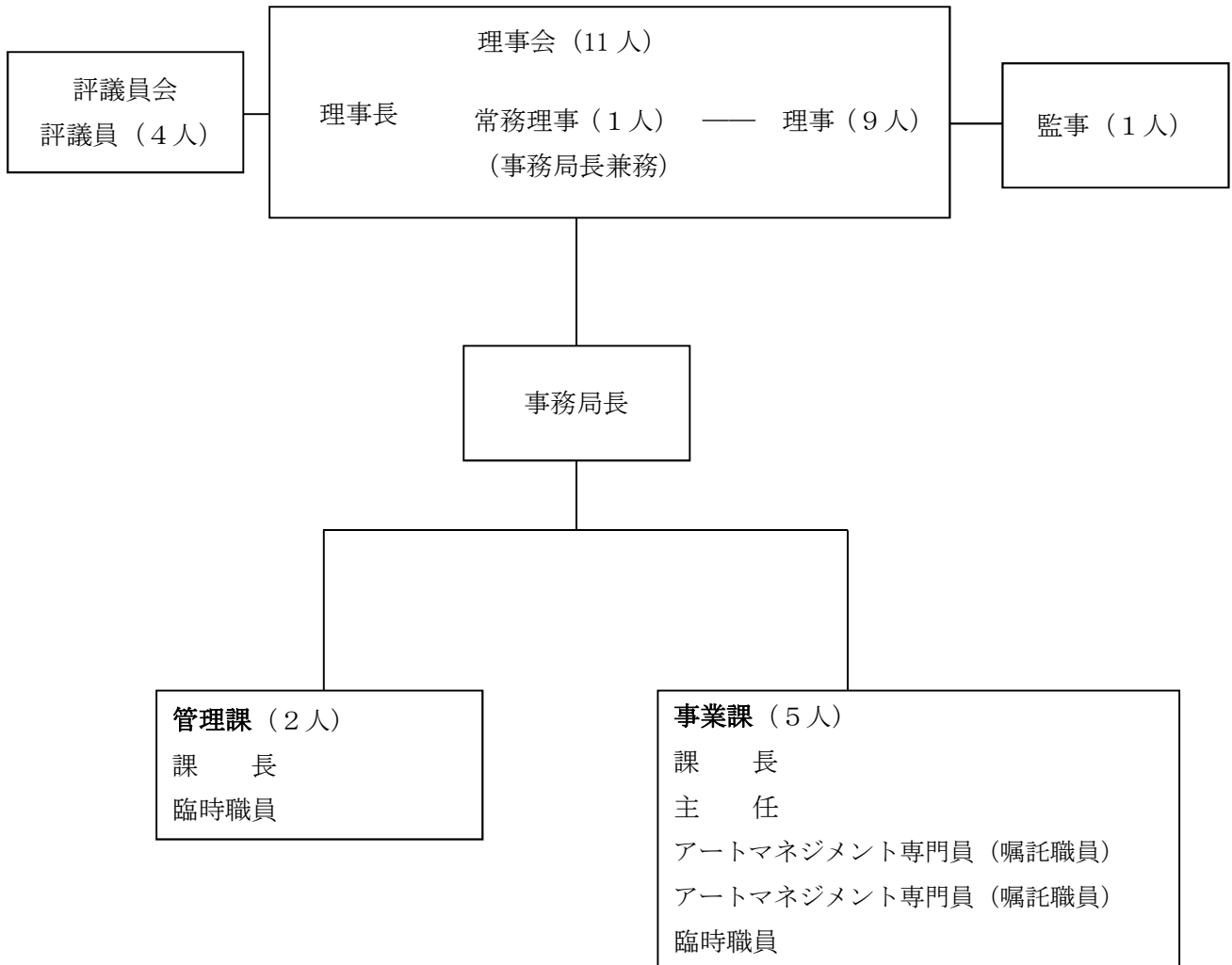

職員の配置状況

区 分	やしろ国際学習塾	滝野文化会館
市派遣職員	3人	
財団職員	1人	
財団嘱託職員	1人	1人
財団臨時職員	1人	1人
計	6人	2人

管理課	施設管理、財団運営
事業課	自主事業、加東市からの委託事業、音楽教室・バレエスクール等の育成事業



平成29年度

# 決算報告書

自 平成29年 4月 1日

至 平成30年 3月31日

公益財団法人 加東文化振興財団

## 貸借対照表

法人全体

公益財団法人 加東文化振興財団

平成 30年3月31日現在

(単位 : 円)

科 目	当年度	前年度	増 減
<b>I 資産の部</b>			
1. 流動資産			
現金預金	51,684,836	52,015,383	▲ 330,547
小口現金やしろ国際学習塾	130,000	130,000	0
小口現金滝野文化会館	50,000	50,000	0
現金やしろ国際学習塾	100,000	100,000	0
普通預金みなと銀行社支店	48,399,816	48,785,313	▲ 385,497
普通預金中兵庫信用金庫社支店	1,959,361	1,910,207	49,154
普通預金みのり農業協同組合社支店	1,000,001	1,000,001	0
ゆうちょ銀行振替口座	9,206	3,410	5,796
定期預金みなと銀行社支店	36,452	36,452	0
未収金	237,650	912,395	▲ 674,745
立替金	3,268	1,704	1,564
流動資産合計	51,925,754	52,929,482	▲ 1,003,728
2. 固定資産			
(1) 基本財産			
投資有価証券	299,925,427	299,913,713	11,714
大阪市債	99,991,427	99,985,713	5,714
<small>政府保証第250回日本高速道路保有・債務返済機構債</small>	100,000,000	100,000,000	0
兵庫県債	99,934,000	99,928,000	6,000
基本財産引当預金	40,074,573	40,086,287	▲ 11,714
基本財産引当預金	74,573	86,287	▲ 11,714
定期預金	40,000,000	40,000,000	0
基本財産合計	340,000,000	340,000,000	0
(2) 特定資産			
事業調整引当資産	13,000,000	13,000,000	0
みなと銀行社支店	3,000,000	3,000,000	0
中兵庫信用金庫社支店	10,000,000	10,000,000	0
事業運用財産	20,000,000	20,000,000	0
定期預金みなと銀行社支店	10,000,000	10,000,000	0
定期預金みのり農業協同組合社支店	10,000,000	10,000,000	0
特定資産合計	33,000,000	33,000,000	0
(3) その他固定資産			
車輛運搬具	3,258,600	3,258,600	0
車輛運搬具減価償却累計額	▲ 2,444,555	▲ 1,791,138	▲ 653,417
什器備品	540,000	0	540,000
什器備品減価償却累計額	▲ 9,000	0	▲ 9,000
預託金	22,700	22,700	0
その他固定資産合計	1,367,745	1,490,162	▲ 122,417
固定資産合計	374,367,745	374,490,162	▲ 122,417
資産合計	426,293,499	427,419,644	▲ 1,126,145
<b>II 負債の部</b>			
1. 流動負債			
未払金	14,374,212	14,676,936	▲ 302,724
前受金	1,102,500	1,314,600	▲ 212,100
預り金	583,911	473,665	110,246
流動負債合計	16,060,623	16,465,201	▲ 404,578
負債合計	16,060,623	16,465,201	▲ 404,578
<b>III 正味財産の部</b>			
1. 指定正味財産			
出捐金	340,000,000	340,000,000	0
指定正味財産合計	340,000,000	340,000,000	0
(うち基本財産への充当額)	( 340,000,000 )	( 340,000,000 )	( 0 )
(うち特定資産への充当額)	( 0 )	( 0 )	( 0 )
2. 一般正味財産			
(うち基本財産への充当額)	( 0 )	( 0 )	( 0 )
(うち特定資産への充当額)	( 33,000,000 )	( 33,000,000 )	( 0 )
正味財産合計	410,232,876	410,954,443	▲ 721,567
負債及び正味財産合計	426,293,499	427,419,644	▲ 1,126,145

# 貸借対照表内訳表

公益財団法人 加東文化振興財団

平成30年3月31日現在

(単位 : 円)

科 目	公益目的事業会計	収益事業等会計	法人会計	合 計
<b>I 資産の部</b>				
1. 流動資産				
現金預金	11,516,437	2,282,924	37,885,475	51,684,836
小口現金やしろ国際学習塾	0	0	130,000	130,000
小口現金滝野文化会館	0	0	50,000	50,000
現金やしろ国際学習塾	12,990	83,500	3,510	100,000
普通預金みなと銀行社支店	8,675,837	2,194,128	37,529,851	48,399,816
普通預金中兵庫信用金庫社支店	1,833,922	0	125,439	1,959,361
普通預金みのり農業協同組合社支店	990,000	0	10,001	1,000,001
ゆうちょ銀行振替口座	3,688	5,296	222	9,206
定期預金みなと銀行社支店	0	0	36,452	36,452
未収金	159,450	78,200	0	237,650
立替金	332	2,936	0	3,268
流動資産合計	11,676,219	2,364,060	37,885,475	51,925,754
2. 固定資産				
(1) 基本財産				
投資有価証券	299,925,427	0	0	299,925,427
大阪市債	99,991,427	0	0	99,991,427
<small>政府保証第250回日本高速道路保有・債務返済機構債</small>	100,000,000	0	0	100,000,000
兵庫県債	99,934,000	0	0	99,934,000
基本財産引当預金	40,074,573	0	0	40,074,573
基本財産引当預金	74,573	0	0	74,573
定期預金	40,000,000	0	0	40,000,000
基本財産合計	340,000,000	0	0	340,000,000
(2) 特定資産				
事業調整引当資産	0	0	13,000,000	13,000,000
みなと銀行社支店	0	0	3,000,000	3,000,000
中兵庫信用金庫社支店	0	0	10,000,000	10,000,000
事業運用財産	0	0	20,000,000	20,000,000
定期預金みなと銀行社支店	0	0	10,000,000	10,000,000
定期預金みのり農業協同組合社支店	0	0	10,000,000	10,000,000
特定資産合計	0	0	33,000,000	33,000,000
(3) その他固定資産				
車輛運搬具	2,392,708	241,779	624,113	3,258,600
車輛運搬具減価償却累計額	▲ 1,769,965	▲ 148,978	▲ 525,612	▲ 2,444,555
什器備品	378,000	162,000	0	540,000
什器備品減価償却累計額	▲ 6,300	▲ 2,700	0	▲ 9,000
預託金	15,368	0	7,332	22,700
その他固定資産合計	1,009,811	252,101	105,833	1,367,745
固定資産合計	341,009,811	252,101	33,105,833	374,367,745
資産合計	352,686,030	2,616,161	70,991,308	426,293,499
<b>II 負債の部</b>				
1. 流動負債				
未払金	11,493,929	1,970,549	909,734	14,374,212
前受金	440,000	662,500	0	1,102,500
預り金	452,125	62,381	69,405	583,911
流動負債合計	12,386,054	2,695,430	979,139	16,060,623
負債合計	12,386,054	2,695,430	979,139	16,060,623
<b>III 正味財産の部</b>				
1. 指定正味財産				
出捐金	340,000,000	0	0	340,000,000
指定正味財産合計	340,000,000	0	0	340,000,000
(うち基本財産への充当額)	340,000,000	0	0	340,000,000
(うち特定資産への充当額)	0	0	0	0
2. 一般正味財産	299,976	▲ 79,269	70,012,169	70,232,876
(うち基本財産への充当額)	0	0	0	0
(うち特定資産への充当額)	0	0	33,000,000	33,000,000
正味財産合計	340,299,976	▲ 79,269	70,012,169	410,232,876
負債及び正味財産合計	352,686,030	2,616,161	70,991,308	426,293,499

正味財産増減計算書

法人全体

公益財団法人 加東文化振興財団

平成 29年4月1日から平成 30年3月31日まで

(単位:円)

科 目	当年度	前年度	増 減
I 一般正味財産増減の部			
1. 経常増減の部			
(1) 経常収益			
基本財産運用益	[ 2,853,714 ]	[ 2,924,015 ]	[ ▲ 70,301 ]
基本財産受取利息	2,853,714	2,924,015	▲ 70,301
特定資産運用益	[ 34,300 ]	[ 46,373 ]	[ ▲ 12,073 ]
特定資産受取利息	34,300	46,373	▲ 12,073
受取会費	[ 1,180,500 ]	[ 1,252,500 ]	[ ▲ 72,000 ]
友の会収益	1,180,500	1,252,500	▲ 72,000
事業収益	[ 109,218,265 ]	[ 110,561,406 ]	[ ▲ 1,343,141 ]
自主事業収益	6,422,620	8,220,146	▲ 1,797,526
施設管理運営受託事業収益	59,900,000	59,900,000	0
文化事業開催受託事業収益	25,465,000	25,465,000	0
受講料収益	5,349,000	6,280,000	▲ 931,000
利用料金収益	11,623,645	10,354,260	1,269,385
参加費等その他事業収益	458,000	342,000	116,000
受取補助金等	[ 857,983 ]	[ 1,102,715 ]	[ ▲ 244,732 ]
補助金	857,983	1,102,715	▲ 244,732
雑収益	[ 1,317,643 ]	[ 1,692,751 ]	[ ▲ 375,108 ]
受取利息	449	712	▲ 263
雑収益	1,317,194	1,692,039	▲ 374,845
経常収益計	115,462,405	117,579,760	▲ 2,117,355
(2) 経常費用			
事業費	[ 108,889,639 ]	[ 111,894,582 ]	[ ▲ 3,004,943 ]
給料手当	12,202,455	12,947,612	▲ 745,157
報償費	99,396	52,621	46,775
臨時雇賃金	2,737,799	2,116,435	621,364
福利厚生費	3,018,844	3,395,379	▲ 376,535
会議費	13,024	15,163	▲ 2,139
旅費交通費	3,267,989	2,734,196	533,793
通信運搬費	1,003,675	1,010,684	▲ 7,009
減価償却費	( 583,353 )	( 574,353 )	( 9,000 )
車輛運搬具減価償却費	574,353	574,353	0
什器備品減価償却費	9,000	0	9,000
消耗什器備品費	931,295	1,185,247	▲ 253,952
消耗品費	1,728,758	1,827,783	▲ 99,025
修繕費	2,369,674	2,495,985	▲ 126,311
印刷製本費	3,442,365	3,736,512	▲ 294,147
広告宣伝費	417,328	1,328,496	▲ 911,168
燃料費	2,061,415	1,702,917	358,498
光熱水料費	6,963,087	6,523,241	439,846
賃借料	1,894,966	1,422,120	472,846
使用料	465,493	509,610	▲ 44,117
保険料	465,436	439,380	26,056
諸謝金	2,398,732	2,219,046	179,686
租税公課	1,266,062	1,239,607	26,455
委託費	60,732,413	63,830,699	▲ 3,098,286
支払手数料	96,920	85,354	11,566
雑費	729,160	502,142	227,018

正味財産増減計算書

法人全体

公益財団法人 加東文化振興財団

平成 29年4月1日から平成 30年3月31日まで

(単位:円)

科 目	当年度	前年度	増 減
管理費	[ 7,116,433 ]	[ 7,137,681 ]	[ ▲ 21,248 ]
給料手当	1,037,161	0	1,037,161
臨時雇賃金	573,631	1,088,415	▲ 514,784
福利厚生費	259,850	4,440	255,410
会議費	7,747	9,178	▲ 1,431
旅費交通費	175,250	232,185	▲ 56,935
通信運搬費	60,067	62,339	▲ 2,272
減価償却費	( 79,064 )	( 79,064 )	( 0 )
車両運搬具減価償却費	79,064	79,064	0
消耗什器備品費	11,709	100,986	▲ 89,277
消耗品費	95,784	114,957	▲ 19,173
修繕費	269,952	265,826	4,126
印刷製本費	24,202	16,200	8,002
燃料費	283,767	234,414	49,353
光熱水料費	958,517	897,963	60,554
賃借料	168,398	79,179	89,219
使用料	76,528	70,610	5,918
保険料	189,449	234,100	▲ 44,651
租税公課	170,538	230,973	▲ 60,435
委託費	2,361,780	3,187,432	▲ 825,652
支払負担金	168,090	168,090	0
支払手数料	15,896	14,230	1,666
雑費	129,053	47,100	81,953
経常費用計	116,006,072	119,032,263	▲ 3,026,191
当期経常増減額	▲ 543,667	▲ 1,452,503	908,836
2. 経常外増減の部			
(1) 経常外収益			
経常外収益計	0	0	0
(2) 経常外費用			
経常外費用計	0	0	0
当期経常外増減額	0	0	0
税引前当期一般正味財産増減額	▲ 543,667	▲ 1,452,503	908,836
法人税、住民税及び事業税	177,900	72,000	105,900
当期一般正味財産増減額	▲ 721,567	▲ 1,524,503	802,936
一般正味財産期首残高	70,954,443	72,478,946	▲ 1,524,503
一般正味財産期末残高	70,232,876	70,954,443	▲ 721,567
II 指定正味財産増減の部			
当期指定正味財産増減額	0	0	0
指定正味財産期首残高	340,000,000	340,000,000	0
指定正味財産期末残高	340,000,000	340,000,000	0
III 正味財産期末残高	410,232,876	410,954,443	▲ 721,567

# 正味財産増減計算書内訳表

公益財団法人 加東文化振興財団

平成 29年4月1日から 平成 30年3月31日まで

(単位 : 円)

科 目	公益目的事業会計	収益事業等会計	法人会計	合 計
I 一般正味財産増減の部				
1. 経常増減の部				
(1) 経常収益				
基本財産運用益	[ 2,853,714 ]	[ 0 ]	[ 0 ]	[ 2,853,714 ]
基本財産受取利息	2,853,714	0	0	2,853,714
特定資産運用益	[ 0 ]	[ 0 ]	[ 34,300 ]	[ 34,300 ]
特定資産受取利息	0	0	34,300	34,300
受取会費	[ 0 ]	[ 1,180,500 ]	[ 0 ]	[ 1,180,500 ]
友の会収益	0	1,180,500	0	1,180,500
事業収益	[ 93,128,695 ]	[ 9,071,570 ]	[ 7,018,000 ]	[ 109,218,265 ]
自主事業収益	6,422,620	0	0	6,422,620
施設管理運営受託事業収益	46,270,000	6,612,000	7,018,000	59,900,000
文化事業開催受託事業収益	25,465,000	0	0	25,465,000
受講料収益	5,349,000	0	0	5,349,000
利用料金収益	9,244,075	2,379,570	0	11,623,645
参加費等その他事業収益	378,000	80,000	0	458,000
受取補助金等	[ 857,983 ]	[ 0 ]	[ 0 ]	[ 857,983 ]
補助金	857,983	0	0	857,983
雑収益	[ 202,615 ]	[ 1,112,591 ]	[ 2,437 ]	[ 1,317,643 ]
受取利息	174	0	275	449
雑収益	202,441	1,112,591	2,162	1,317,194
経常収益計	97,043,007	11,364,661	7,054,737	115,462,405
(2) 経常費用				
事業費	[ 97,977,487 ]	[ 10,912,152 ]	[ 0 ]	[ 108,889,639 ]
給料手当	10,147,788	2,054,667	0	12,202,455
報償費	99,396	0	0	99,396
臨時雇賃金	2,460,826	276,973	0	2,737,799
福利厚生費	2,533,490	485,354	0	3,018,844
会議費	13,024	0	0	13,024
旅費交通費	3,261,019	6,970	0	3,267,989
通信運搬費	360,562	643,113	0	1,003,675
減価償却費	( 506,164 )	( 77,189 )	( 0 )	( 583,353 )
車輛運搬具減価償却費	499,864	74,489	0	574,353
什器備品減価償却費	6,300	2,700	0	9,000
消耗什器備品費	878,276	53,019	0	931,295
消耗品費	1,471,889	256,869	0	1,728,758
修繕費	2,002,816	366,858	0	2,369,674
印刷製本費	3,168,688	273,677	0	3,442,365
広告宣伝費	266,400	150,928	0	417,328
燃料費	1,794,064	267,351	0	2,061,415
光熱水料費	6,060,023	903,064	0	6,963,087
賃借料	1,736,316	158,650	0	1,894,966
使用料	440,041	25,452	0	465,493
保険料	460,877	4,559	0	465,436
諸謝金	2,394,316	4,416	0	2,398,732
租税公課	1,104,390	161,672	0	1,266,062
委託費	56,087,827	4,644,586	0	60,732,413
支払手数料	84,320	12,600	0	96,920
雑費	644,975	84,185	0	729,160

# 正味財産増減計算書内訳表

公益財団法人 加東文化振興財団

平成 29年4月1日から 平成 30年3月31日まで

(単位 : 円)

科 目	公益目的事業会計	収益事業等会計	法人会計	合 計
管理費	[ 0 ]	[ 0 ]	[ 7,116,433 ]	[ 7,116,433 ]
給料手当	0	0	1,037,161	1,037,161
臨時雇賃金	0	0	573,631	573,631
福利厚生費	0	0	259,850	259,850
会議費	0	0	7,747	7,747
旅費交通費	0	0	175,250	175,250
通信運搬費	0	0	60,067	60,067
減価償却費	( 0 )	( 0 )	( 79,064 )	( 79,064 )
車両運搬具減価償却費	0	0	79,064	79,064
消耗什器備品費	0	0	11,709	11,709
消耗品費	0	0	95,784	95,784
修繕費	0	0	269,952	269,952
印刷製本費	0	0	24,202	24,202
燃料費	0	0	283,767	283,767
光熱水料費	0	0	958,517	958,517
賃借料	0	0	168,398	168,398
使用料	0	0	76,528	76,528
保険料	0	0	189,449	189,449
租税公課	0	0	170,538	170,538
委託費	0	0	2,361,780	2,361,780
支払負担金	0	0	168,090	168,090
支払手数料	0	0	15,896	15,896
雑費	0	0	129,053	129,053
経常費用計	97,977,487	10,912,152	7,116,433	116,006,072
当期経常増減額	▲ 934,480	452,509	▲ 61,696	▲ 543,667
2. 経常外増減の部				
(1) 経常外収益				
経常外収益計	0	0	0	0
(2) 経常外費用				
経常外費用計	0	0	0	0
当期経常外増減額	0	0	0	0
他会計振替額	515,016	▲ 86,601	▲ 428,415	-
税引前当期一般正味財産増減額	▲ 419,464	365,908	▲ 490,111	▲ 543,667
法人税、住民税及び事業税	0	177,900	0	177,900
当期一般正味財産増減額	▲ 419,464	188,008	▲ 490,111	▲ 721,567
一般正味財産期首残高	719,440	▲ 267,277	70,502,280	70,954,443
一般正味財産期末残高	299,976	▲ 79,269	70,012,169	70,232,876
II 指定正味財産増減の部				
当期指定正味財産増減額	0	0	0	0
指定正味財産期首残高	340,000,000	0	0	340,000,000
指定正味財産期末残高	340,000,000	0	0	340,000,000
III 正味財産期末残高	340,299,976	▲ 79,269	70,012,169	410,232,876



## 財務諸表に対する注記

平成30年3月31日現在

### 1 重要な会計方針

(1) 有価証券の評価基準及び評価方法

償却原価法(定額法)を採用している。

(2) 固定資産の減価償却の方法

①有形固定資産については(リース資産を除く)定額法を採用している。

②リース資産

所有権移転外ファイナンス・リース取引については、通常の賃貸借取引に係る方法に準じた会計処理によって行っている。

(3) 消費税等の会計処理

消費税等の会計処理は、税込方式によって行っている。

### 2 会計方針の変更

(1) 該当なし

### 3 基本財産及び特定資産の増減額及びその残高は、次のとおりである。

(単位:円)

科 目	前期末残高	当期増加額	当期減少額	当期末残高
基本財産				
投資有価証券	299,913,713	11,714	0	299,925,427
基本財産引当預金	40,086,287	0	11,714	40,074,573
小計	340,000,000	11,714	11,714	340,000,000
特定資産				
事業調整引当資産	13,000,000	0	0	13,000,000
事業運用財産	20,000,000	0	0	20,000,000
小計	33,000,000	0	0	33,000,000
合計	373,000,000	11,714	11,714	373,000,000

### 4 基本財産及び特定資産の財源等の内訳は、次のとおりである。

(単位:円)

科 目	当期末残高	(うち指定正味財 産からの充当額)	(うち一般正味財 産からの充当額)	(うち負債に対応 する額)
基本財産				
投資有価証券	299,925,427	299,925,427	0	—
基本財産引当預金	40,074,573	40,074,573	0	—
小計	340,000,000	340,000,000	0	—
特定資産				
事業調整引当資産	13,000,000	0	13,000,000	0
事業運用財産	20,000,000	0	20,000,000	0
小計	33,000,000	0	33,000,000	0
合計	373,000,000	340,000,000	33,000,000	0



5 補助金等の内訳並びに交付者、当期の増減額および残高は、次のとおりである。

(単位:円)

補助金等の名称及び交付者	前期末残高	当期増加額	当期減少額	当期末残高
平成29年度文化芸術振興費補助金 (文化庁)	0	857,983	857,983	0
合計	0	857,983	857,983	0

※貸借対照表上の記載区分は、一般正味財産です。

6 債券の内訳並びに帳簿価格、時価及び評価損益は次のとおりである。

(単位:円)

科 目	帳簿価格	時価	評価損益
大阪市平成24年度第2回銀行等引受債(7年)	99,991,427	100,600,000	608,573
8回兵庫県公募公債(15年)	99,934,000	109,150,000	9,216,000
250回政保日本高速道路保有債務返済機構(20年)	100,000,000	113,640,000	13,640,000
合 計	299,925,427	323,390,000	23,464,573

- ・債券の帳簿価格については、償却原価法によって計算している。
- ・時価については、証券会社から提供を受けた評価算定時価を参考価格として表示している。

7 固定資産の取得価額、減価償却累計額及び当期末の残高は、次のとおりである。

(単位:円)

科 目(車両)	取得価額	減価償却累計額	当期末残高
車両運搬具(ノア)	1,942,550	1,622,025	320,525
車両運搬具(N-BOX)	1,316,050	822,530	493,520
合計	3,258,600	2,444,555	814,045
科 目(什器備品)	取得価額	減価償却累計額	当期末残高
一七弦箏	540,000	9,000	531,000
合 計	540,000	9,000	531,000

8 未経過リース料期末残高は、次のとおりである。

(単位:円)

	一年以内	一年超	合計
未経過リース料期末残高	1,219,116	3,612,193	4,831,309

## 付属明細書

1 特定資産の明細

- ・財務諸表に対する注記において記載の為、省略

## 財産目録

平成30年3月31日現在

(単位:円)

貸借対照表科目		場所・物量等	使用目的等	金額
(流動資産)	現金 預金	手元保管		280,000
		普通預金みなと銀行社支店		48,399,816
		普通預金中兵庫信用金庫社支店		1,959,361
		普通預金みのり農業協同組合社支店		1,000,001
		ゆうちょ銀行振替口座		9,206
	未収金 立替金	定期預金みなと銀行社支店	施設使用料 雇用保険料	237,650 3,268
流動資産合計				51,925,754
(固定資産)	基本財産	投資有価証券	大阪市債	99,991,427
			政府保証第250回日本高速 道路保有・債務返済機構債	100,000,000
			兵庫県債	99,934,000
			基本財産引当預金	74,573
	特定資産	事業調整引当資産	基本財産引当預金	40,000,000
			定期預金	
			みなと銀行社支店	3,000,000
	その他固定資産	事業運用財産	中兵庫信用金庫社支店	10,000,000
			定期預金みなと銀行社支店	10,000,000
			定期預金みのり農業協同組合 社支店	10,000,000
			乗用車ノア・軽自動車N-BOX	3,258,600
	車両運搬具減価償却累計額	"	▲ 2,444,555	
	什器備品	一七弦箏	540,000	
	什器備品減価償却累計額	"	▲ 9,000	
	預託金	リサイクル預託金	22,700	
固定資産合計				374,367,745
資産合計				426,293,499
(流動負債)	未払金 前受金 預り金		チケット代金・友の会会費	14,374,212 1,102,500
			社会保険料・所得税	583,911
流動負債合計				16,060,623
負債合計				16,060,623
正味財産				410,232,876

平成29年度 収支計算書  
(平成29年4月1日から平成30年3月31日まで)

収入金額 115,790,785円

支出金額 116,389,935円

差引残高 ▲599,150円

## 収支計算書総括表

平成 29年4月1日から平成 30年3月31日まで

(単位:円)

科 目	総 合 計	公益目的事業会計	収益事業等会計	法人会計
I 収入の部				
基本財産運用収入	2,853,714	2,853,714	0	0
特定資産運用収入	34,300	0	0	34,300
会費収入	1,180,500	0	1,180,500	0
事業収入	109,218,265	93,128,695	9,071,570	7,018,000
補助金等収入	857,983	857,983	0	0
雑収入	1,317,643	202,615	1,112,591	2,437
他会計からの繰入金収入	328,380	328,380	0	0
当期収入合計	115,790,785	97,371,387	11,364,661	7,054,737
前期繰越収支差額	36,464,281	▲ 231,899	▲ 192,788	36,888,968
収入合計	152,255,066	97,139,488	11,171,873	43,943,705
II 支出の部				
事業費支出	108,306,286	97,471,323	10,834,963	0
管理費支出	7,037,369	0	0	7,037,369
他会計への繰入金支出	328,380	0	328,380	0
固定資産取得支出	540,000	378,000	162,000	0
法人税、住民税及び事業税支出	177,900	0	177,900	0
当期支出合計	116,389,935	97,849,323	11,503,243	7,037,369
当期収支差額	▲ 599,150	▲ 477,936	▲ 138,582	17,368
次期繰越収支差額	35,865,131	▲ 709,835	▲ 331,370	36,906,336

収 支 計 算 書

公益目的事業会計

公益財団法人 加東文化振興財団

親会計

平成 29年4月1日から平成 30年3月31日まで

(単位:円)

科 目	予算額	決算額	差 異	備 考
I 事業活動収支の部				
1. 事業活動収入				
① 基本財産運用収入	[ 2,854,000 ]	[ 2,853,714 ]	[ 286 ]	
基本財産利息収入	2,854,000	2,853,714	286	
② 事業収入	[ 93,130,000 ]	[ 93,128,695 ]	[ 1,305 ]	
自主事業収入	6,423,000	6,422,620	380	
施設管理運営受託事業収入	46,270,000	46,270,000	0	
文化事業開催受託事業収入	25,465,000	25,465,000	0	
受講料収入	5,349,000	5,349,000	0	
利用料金収入	9,245,000	9,244,075	925	
参加費等その他事業収入	378,000	378,000	0	
③ 補助金等収入	[ 859,000 ]	[ 857,983 ]	[ 1,017 ]	
補助金等収入	858,000	857,983	17	
協賛金収入	1,000	0	1,000	
④ 雑収入	[ 204,000 ]	[ 202,615 ]	[ 1,385 ]	
受取利息収入	1,000	174	826	
雑収入	203,000	202,441	559	
⑤ 他会計からの繰入金収入	[ 328,380 ]	[ 328,380 ]	[ 0 ]	
収益事業等会計からの繰入金収入	328,380	328,380	0	
事業活動収入計	97,375,380	97,371,387	3,993	
2. 事業活動支出				
① 事業費支出	[ 97,483,000 ]	[ 97,471,323 ]	[ 11,677 ]	
給料手当支出	10,148,000	10,147,788	212	
報償費支出	100,000	99,396	604	
臨時雇賃金支出	2,461,000	2,460,826	174	
福利厚生費支出	2,534,000	2,533,490	510	
会議費支出	14,000	13,024	976	
旅費交通費支出	3,262,000	3,261,019	981	
通信運搬費支出	361,000	360,562	438	
消耗什器備品費支出	879,000	878,276	724	
消耗品費支出	1,472,000	1,471,889	111	
修繕費支出	2,003,000	2,002,816	184	
印刷製本費支出	3,169,000	3,168,688	312	
広告宣伝費支出	267,000	266,400	600	
燃料費支出	1,795,000	1,794,064	936	
光熱水料費支出	6,061,000	6,060,023	977	
賃借料支出	1,737,000	1,736,316	684	
使用料支出	441,000	440,041	959	
保険料支出	461,000	460,877	123	
諸謝金支出	2,395,000	2,394,316	684	
租税公課支出	1,105,000	1,104,390	610	
委託費支出	56,088,000	56,087,827	173	
手数料支出	85,000	84,320	680	
雑支出	645,000	644,975	25	
事業活動支出計	97,483,000	97,471,323	11,677	
事業活動収支差額	▲ 107,620	▲ 99,936	▲ 7,684	
II 投資活動収支の部				
1. 投資活動収入				
投資活動収入計	0	0	0	
2. 投資活動支出				
① 固定資産取得支出	[ 378,000 ]	[ 378,000 ]	[ 0 ]	
什器備品購入支出	378,000	378,000	0	
投資活動支出計	378,000	378,000	0	
投資活動収支差額	▲ 378,000	▲ 378,000	0	
III 財務活動収支の部				
1. 財務活動収入				
財務活動収入計	0	0	0	
2. 財務活動支出				
財務活動支出計	0	0	0	
財務活動収支差額	0	0	0	
IV 予備費支出	122,000	-	122,000	
当期収支差額	▲ 607,620	▲ 477,936	▲ 129,684	
前期繰越収支差額	▲ 102,215	▲ 231,899	129,684	
次期繰越収支差額	▲ 709,835	▲ 709,835	0	

収 支 計 算 書

収益事業等会計

公益財団法人 加東文化振興財団

親会計(子会計合算)

平成 29年4月1日から平成 30年3月31日まで

(単位:円)

科 目	予算額	決算額	差 異	備 考
I 事業活動収支の部				
1. 事業活動収入				
① 会費収入	[ 1,181,000 ]	[ 1,180,500 ]	[ 500 ]	
友の会収入	1,181,000	1,180,500	500	
② 事業収入	[ 9,072,000 ]	[ 9,071,570 ]	[ 430 ]	
施設管理運営受託事業収入	6,612,000	6,612,000	0	
利用料金収入	2,380,000	2,379,570	430	
参加費等その他事業収入	80,000	80,000	0	
③ 雑収入	[ 1,113,000 ]	[ 1,112,591 ]	[ 409 ]	
雑収入	1,113,000	1,112,591	409	
事業活動収入計	11,366,000	11,364,661	1,339	
2. 事業活動支出				
① 事業費支出	[ 10,847,000 ]	[ 10,834,963 ]	[ 12,037 ]	
給料手当支出	2,055,000	2,054,667	333	
臨時雇賃金支出	277,000	276,973	27	
福利厚生費支出	486,000	485,354	646	
旅費交通費支出	8,000	6,970	1,030	
通信運搬費支出	644,000	643,113	887	
消耗什器備品費支出	54,000	53,019	981	
消耗品費支出	258,000	256,869	1,131	
修繕費支出	367,000	366,858	142	
印刷製本費支出	274,000	273,677	323	
広告宣伝費支出	151,000	150,928	72	
燃料費支出	268,000	267,351	649	
光熱水料費支出	904,000	903,064	936	
賃借料支出	159,000	158,650	350	
使用料支出	26,000	25,452	548	
保険料支出	5,000	4,559	441	
諸謝金支出	5,000	4,416	584	
租税公課支出	162,000	161,672	328	
委託費支出	4,645,000	4,644,586	414	
手数料支出	14,000	12,600	1,400	
雑支出	85,000	84,185	815	
② 他会計への繰入金支出	[ 328,380 ]	[ 328,380 ]	[ 0 ]	
公益目的事業会計への繰入金支出	328,380	328,380	0	
事業活動支出計	11,175,380	11,163,343	12,037	
小 計	190,620	201,318	▲ 10,698	
法人税、住民税及び事業税支出	178,000	177,900	100	
事業活動収支差額	12,620	23,418	▲ 10,798	
II 投資活動収支の部				
1. 投資活動収入				
投資活動収入計	0	0	0	
2. 投資活動支出				
① 固定資産取得支出	[ 162,000 ]	[ 162,000 ]	[ 0 ]	
什器備品購入支出	162,000	162,000	0	
投資活動支出計	162,000	162,000	0	
投資活動収支差額	▲ 162,000	▲ 162,000	0	
III 財務活動収支の部				
1. 財務活動収入				
財務活動収入計	0	0	0	
2. 財務活動支出				
財務活動支出計	0	0	0	
財務活動収支差額	0	0	0	
IV 予備費支出	38,000	-	38,000	
当期収支差額	▲ 187,380	▲ 138,582	▲ 48,798	
前期繰越収支差額	▲ 143,990	▲ 192,788	48,798	
次期繰越収支差額	▲ 331,370	▲ 331,370	0	

## 収 支 計 算 書

20-1-0  
物品販売手数料等収益事業

公益財団法人 加東文化振興財団

(子会計)

平成 29年4月1日から平成 30年3月31日まで

(単位:円)

科 目	予算額	決算額	差 異	備 考
I 事業活動収支の部				
1. 事業活動収入				
① 事業収入	[ 8,992,000 ]	[ 8,991,570 ]	[ 430 ]	
施設管理運営受託事業収入	6,612,000	6,612,000	0	
利用料金収入	2,380,000	2,379,570	430	
② 雑収入	[ 1,113,000 ]	[ 1,112,591 ]	[ 409 ]	
雑収入	1,113,000	1,112,591	409	
事業活動収入計	10,105,000	10,104,161	839	
2. 事業活動支出				
① 事業費支出	[ 8,799,000 ]	[ 8,790,658 ]	[ 8,342 ]	
給料手当支出	2,055,000	2,054,667	333	
臨時雇賃金支出	277,000	276,973	27	
福利厚生費支出	486,000	485,354	646	
旅費交通費支出	4,000	3,250	750	
通信運搬費支出	53,000	52,801	199	
消耗什器備品費支出	54,000	53,019	981	
消耗品費支出	100,000	99,665	335	
修繕費支出	367,000	366,858	142	
印刷製本費支出	13,000	12,681	319	
燃料費支出	268,000	267,351	649	
光熱水料費支出	904,000	903,064	936	
賃借料支出	159,000	158,650	350	
使用料支出	26,000	25,452	548	
保険料支出	5,000	4,559	441	
諸謝金支出	5,000	4,416	584	
租税公課支出	162,000	161,672	328	
委託費支出	3,781,000	3,780,900	100	
手数料支出	13,000	12,549	451	
雑支出	67,000	66,777	223	
② 他会計への繰入金支出	[ 328,380 ]	[ 328,380 ]	[ 0 ]	
公益目的事業会計への繰入金支出	328,380	328,380	0	
事業活動支出計	9,127,380	9,119,038	8,342	
小 計	977,620	985,123	▲ 7,503	
法人税、住民税及び事業税支出	178,000	177,900	100	
事業活動収支差額	799,620	807,223	▲ 7,603	
II 投資活動収支の部				
1. 投資活動収入				
投資活動収入計	0	0	0	
2. 投資活動支出				
① 固定資産取得支出	[ 162,000 ]	[ 162,000 ]	[ 0 ]	
什器備品購入支出	162,000	162,000	0	
投資活動支出計	162,000	162,000	0	
投資活動収支差額	▲ 162,000	▲ 162,000	0	
III 財務活動収支の部				
1. 財務活動収入				
財務活動収入計	0	0	0	
2. 財務活動支出				
財務活動支出計	0	0	0	
財務活動収支差額	0	0	0	
IV 予備費支出	38,000	-	38,000	
当期収支差額	599,620	645,223	▲ 45,603	
前期繰越収支差額	1,041,475	995,872	45,603	
次期繰越収支差額	1,641,095	1,641,095	0	

## 収 支 計 算 書

20-51-0  
友の会事業

公益財団法人 加東文化振興財団

(子会計)

平成 29年4月1日から平成 30年3月31日まで

(単位:円)

科 目	予算額	決算額	差 異	備 考
I 事業活動収支の部				
1. 事業活動収入				
① 会費収入	[ 1,181,000 ]	[ 1,180,500 ]	[ 500 ]	
友の会収入	1,181,000	1,180,500	500	
② 事業収入	[ 80,000 ]	[ 80,000 ]	[ 0 ]	
参加費等その他事業収入	80,000	80,000	0	
事業活動収入計	1,261,000	1,260,500	500	
2. 事業活動支出				
① 事業費支出	[ 2,048,000 ]	[ 2,044,305 ]	[ 3,695 ]	
旅費交通費支出	4,000	3,720	280	
通信運搬費支出	591,000	590,312	688	
消耗品費支出	158,000	157,204	796	
印刷製本費支出	261,000	260,996	4	
広告宣伝費支出	151,000	150,928	72	
委託費支出	864,000	863,686	314	
手数料支出	1,000	51	949	
雑支出	18,000	17,408	592	
事業活動支出計	2,048,000	2,044,305	3,695	
事業活動収支差額	▲ 787,000	▲ 783,805	▲ 3,195	
II 投資活動収支の部				
1. 投資活動収入				
投資活動収入計	0	0	0	
2. 投資活動支出				
投資活動支出計	0	0	0	
投資活動収支差額	0	0	0	
III 財務活動収支の部				
1. 財務活動収入				
財務活動収入計	0	0	0	
2. 財務活動支出				
財務活動支出計	0	0	0	
財務活動収支差額	0	0	0	
当期収支差額	▲ 787,000	▲ 783,805	▲ 3,195	
前期繰越収支差額	▲ 1,185,465	▲ 1,188,660	3,195	
次期繰越収支差額	▲ 1,972,465	▲ 1,972,465	0	



収 支 計 算 書

法人会計

公益財団法人 加東文化振興財団

親会計

平成 29年4月1日から平成 30年3月31日まで

(単位:円)

科 目	予算額	決算額	差異	備 考
I 事業活動収支の部				
1. 事業活動収入				
① 特定資産運用収入	[ 35,000 ]	[ 34,300 ]	[ 700 ]	
特定資産利息収入	35,000	34,300	700	
② 事業収入	[ 7,018,000 ]	[ 7,018,000 ]	[ 0 ]	
施設管理運営受託事業収入	7,018,000	7,018,000	0	
③ 出捐金収入	[ 1,000 ]	[ 0 ]	[ 1,000 ]	
出捐金収入	1,000	0	1,000	
④ 雑収入	[ 4,000 ]	[ 2,437 ]	[ 1,563 ]	
受取利息収入	1,000	275	725	
雑収入	3,000	2,162	838	
事業活動収入計	7,058,000	7,054,737	3,263	
2. 事業活動支出				
① 管理費支出	[ 7,047,000 ]	[ 7,037,369 ]	[ 9,631 ]	
給料手当支出	1,038,000	1,037,161	839	
臨時雇賃金支出	574,000	573,631	369	
福利厚生費支出	260,000	259,850	150	
会議費支出	8,000	7,747	253	
旅費交通費支出	176,000	175,250	750	
通信運搬費支出	61,000	60,067	933	
消耗什器備品費支出	12,000	11,709	291	
消耗品費支出	96,000	95,784	216	
修繕費支出	270,000	269,952	48	
印刷製本費支出	25,000	24,202	798	
燃料費支出	284,000	283,767	233	
光熱水料費支出	959,000	958,517	483	
賃借料支出	169,000	168,398	602	
使用料支出	77,000	76,528	472	
保険料支出	190,000	189,449	551	
租税公課支出	171,000	170,538	462	
委託費支出	2,362,000	2,361,780	220	
負担金支出	169,000	168,090	910	
手数料支出	16,000	15,896	104	
雑支出	130,000	129,053	947	
事業活動支出計	7,047,000	7,037,369	9,631	
事業活動収支差額	11,000	17,368	▲ 6,368	
II 投資活動収支の部				
1. 投資活動収入				
投資活動収入計	0	0	0	
2. 投資活動支出				
投資活動支出計	0	0	0	
投資活動収支差額	0	0	0	
III 財務活動収支の部				
1. 財務活動収入				
財務活動収入計	0	0	0	
2. 財務活動支出				
財務活動支出計	0	0	0	
財務活動収支差額	0	0	0	
IV 予備費支出	500,000	-	500,000	
当期収支差額	▲ 489,000	17,368	▲ 506,368	
前期繰越収支差額	37,395,336	36,888,968	506,368	
次期繰越収支差額	36,906,336	36,906,336	0	

## 収支計算書に対する注記

平成30年3月31日現在

### 1 資金の範囲

資金の範囲には、現金預金、未収金、立替金、未払金、前受金、預り金を含めている。  
 なお、前期末及び当期末残高は、下記2に記載のとおりである。

### 2 次期繰越収支差額に含まれる資産及び負債の内訳

(単位：円)

科 目	前期末残高	当期末残高
現金預金	52,015,383	51,684,836
未収金	912,395	237,650
立替金	1,704	3,268
合 計	52,929,482	51,925,754
未払金	14,676,936	14,374,212
前受金	1,314,600	1,102,500
預り金	473,665	583,911
合 計	16,465,201	16,060,623
次期繰越収支差額	36,464,281	35,865,131

# 監 査 報 告 書

公益財団法人加東文化振興財団

理事長 様

平成30年 4月24日

公益財団法人加東文化振興財団

監 事

平成29年4月1日から平成30年3月31日までの会計年度における資産の状況及び業務執行の監査を行い、次のとおり報告する。

## 1 監査の方法の概要

- 1) 資産の状況監査について、帳簿並びに関係書類の閲覧など必要と思われる監査手続きを用いて、財務諸表の正確性を検討した。
- 2) 業務執行監査について、理事会及びその他の会議に出席し、理事から業務の報告を聴取し、関係書類の閲覧など必要と思われる監査手続きを用いて業務執行の妥当性を検討した。

## 2 監査意見

- 1) 事業報告書は適正に作成されていると認める。
- 2) 貸借対照表、正味財産増減計算書、財産目録は、会計帳簿の記載の金額と一致し、法人の資産の状況を正しく示していると認める。
- 3) 理事の職務執行に関する不正の行為または法令もしくは定款に違反する重大な過失はないと認める。

平成30年度 事業計画  
平成30年度 正味財産増減予算書

自 平成30年 4月 1日  
至 平成31年 3月31日

公益財団法人 加東文化振興財団

平成30年度 事業計画

1 基本方針

公益財団法人加東文化振興財団は、加東市の文化事業を推進する中核施設を管理運営し、まちと未来を拓く子どものための文化振興を運営方針としています。

管理運営委託を受けている文化施設での公演では、地元のホールで上質・多彩な芸術鑑賞を楽しむことができるよう、市民の自主的文化活動の支援を行います。

その他、ホールだけにとどまらず、毎年小学4年生を対象に行っている小学校でのアウトリーチ公演、児童館でのコンサートなど、幼少期から優れた音楽・芸術文化に触れられる機会を多く設け、子どもの情操教育に力を注ぎます。

また、ホールでの鑑賞が難しい方にも気軽に音楽鑑賞を楽しんでいただけるように、介護施設、加東市役所、地区公民館などでもロビーコンサートを行います。

2 文化振興事業

(1) 振興・普及事業 (17事業、30公演)

(★：事業 ■：公演)

事業名	開催予定日	備考	
★■ 北播磨のフラガール大集合 フラ☆フェスタ2018	4月22日(日)	やしろ国際学習塾	
★■ 地域のチカラ フェスティバル 「山田錦」が地域を結ぶ ―諏訪∞加東―	4月30日(月・振休)	やしろ国際学習塾	
★■ 加東市文化講演会 杉村太蔵講演会 「爆笑！プライドを捨てた男の人生訓」	5月26日(土)	滝野文化会館	
★かとうきらめき☆シネマ	■■ 「しゃぼん玉」	6月23日(土)	滝野文化会館
	■■ 一般向け映画	9月	滝野文化会館
	■■ 一般向け映画	12月	滝野文化会館
	■■ 児童向け映画	3月	滝野文化会館

事業名		開催予定日	備考
★ オカリナ	■ 茨木智博 オカリナコンサート	7月29日(日)	やしろ国際学習塾
	■■ オカリナワークショップ	5月12日(土) 6月24日(日)	やしろ国際学習塾
★ スタインウェイ	■■■ スタインウェイを弾いてみよう	7月21日(土) 7月22日(日) 7月27日(金)	やしろ国際学習塾
	■■ スタインウェイを弾いてみよう 特別編	2月9日(土) 2月10日(日)	やしろ国際学習塾
★■ 兵庫県民芸術劇場 (一般公演) 人形劇団クラルテ 「11ぴきのねことへんなねこ」		8月5日(日)	滝野文化会館
★■ 花形狂言 HANAGATA2018 ～真夏の狂言大作戦～		8月20日(月)	滝野文化会館
★■ 夏井いつき 句会ライブ		9月17日(月・祝)	滝野文化会館
★■ 吉田類トークショー		9月24日(月・振休)	やしろ国際学習塾
★■ マリンバコンサート		10月20日(土)	やしろ国際学習塾
★■ 小野リサ 30th Anniversaru Tour ～旅 そして ふるさと～		10月21日(日)	滝野文化会館
★■ スーパー銭湯アイドル 純烈コンサート		11月23日(金・祝)	滝野文化会館
★■ 音楽の日in加東2018		11月25日(日)	やしろ国際学習塾
★■ ケロポンズ ファミリーコンサート		12月9日(日)	滝野文化会館
★■ 紺野美紗子の朗読座 源氏物語の語りを愉しむ ～紫のゆかりの物語		1月13日(日)	滝野文化会館
★■ 森麻季&横山幸雄コンサート		1月27日(日)	やしろ国際学習塾

(2) 育成事業 (13事業、30公演、5教室)

(★：事業 ■：公演 ●：教室)

事業名		開催予定日	備考
教室	● 加東市バイオリン教室	月3回	受講生 35人 やしろ国際学習塾
	● 加東フィルハーモニー管弦楽団	月2～3回	受講生 45人 やしろ国際学習塾
	● 加東混声合唱団	週1回	受講生 45人 やしろ国際学習塾
	● 加東市箏曲教室	月3回	受講生 20人 やしろ国際学習塾
	● かとうバレエスクール	週2回(火・金)	受講生 20人 やしろ国際学習塾
★■ 第11回 加東混声合唱団 定期演奏会		7月1日(日)	やしろ国際学習塾
★■ 第11回 加東フィルハーモニー管弦楽団 定期演奏会		11月11日(日)	やしろ国際学習塾
★■ かとうバレエスクール発表公演		1月20日(日)	滝野文化会館
★■ 加東邦楽演奏会		3月10日(日)	やしろ国際学習塾
★■ 加東フィル スプリングコンサート		3月	やしろ国際学習塾
★■ 第12回 加東市合唱祭		4月1日(日)	やしろ国際学習塾
★■ 第13回 加東市合唱祭		3月17日(日)	やしろ国際学習塾
★■ かとう民踊フェスティバル		5月13日(日)	滝野文化会館
★■ 加東ブラスフェスタ 2018		7月15日(日)	やしろ国際学習塾
★おんかつ	■■■■■■■■■■■■■■■■■■■■ 学校公演	9月、10月 12公演程度	市内小学校で開催
	■ 児童館公演	10月	市内児童館で開催
★■■■■■■■■ 加東音楽めぐり		9月～12月 5公演程度	市内地区公民館等
★■ はりまコレクション		2月	やしろ国際学習塾
★■■■ アウトリーチ公演 ロビーコンサート		通年2公演程度	加東市役所ほか

### (3) 協力事業（4事業）

事業名	開催予定日	備考
加東市国際交流スピーチコンテスト	10月20日(土)	やしろ国際学習塾 ※主催：加東市国際交流協会
ハロウィンパーティ	10月31日(水)	やしろ国際学習塾 ※主催：三草こども園
かとう子育てセミナー	12月9日(日)	滝野文化会館 ※主催：児童館
新一年生の集い	2月	やしろ国際学習塾 ※主催：神戸新聞社

### 3 情報提供

年4回発行のイベント情報誌「なび」、友の会募集パンフレットの市民への全戸配布や新聞折り込み広告による近隣地域への配布を行い、友の会会員の募集や事業開催の周知を広く実施します。

また、無料情報誌のプレゼントコーナーを活用した催し物の案内とチケットプレゼントにより、新規顧客の獲得に力を入れます。

公益財団法人加東文化振興財団のホームページとフェイスブック等のSNSを充実させ、公演直前、直後の情報などをスタッフがつぶることにより生きた情報の提供を行い、文化会館がより身近な存在になるよう発信します。

### 4 友の会

友の会会員様に、お得に公演を楽しんでいただけるよう、チケットの先行発売と割引価格の設定を行います。また、ここ数年好評をいただいている「加東市文化講演会の招待券」・「映画無料券」・「ロビーカフェワンドリンク無料券」を入会特典としてプレゼントし、加入を促進します。

### 5 指定管理者制度

加東市公の施設の指定管理者の指定の手續等に関する条例（平成18年加東市条例第58号）第8条第1項の規定に基づき、加東市やしろ国際学習塾と加東市滝野文化会館の管理運営を行います。

市民のための公共ホールとして、加東市の条例、規則、協定書等を遵守し、安全面、衛生面への配慮と個人情報保護に努め、快適な利用をサポートします。



6 職員等に関する事項（平成30年4月1日現在）

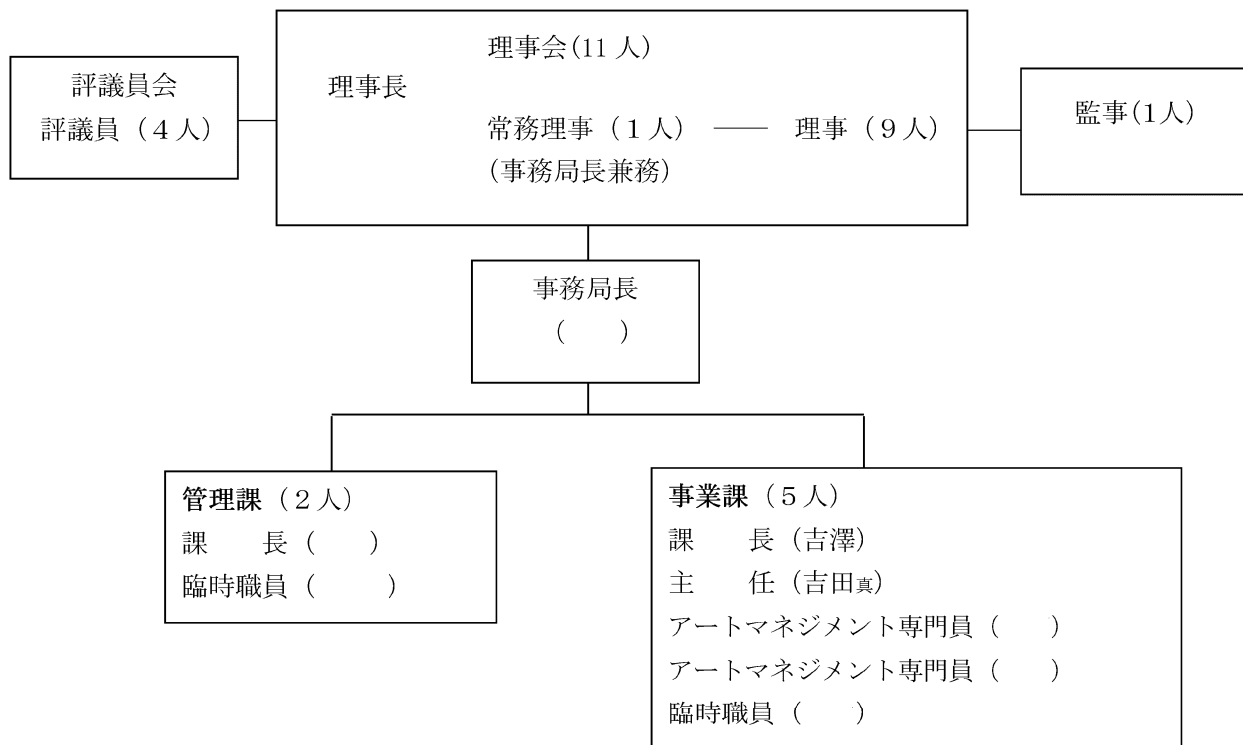

職員の配置状況

区 分	やしろ国際学習塾	滝野文化会館
市派遣職員	2人	
財団職員	1人	
財団嘱託職員	2人	1人
財団臨時職員	1人	1人
計	6人	2人

管理課	施設管理、財団運営
事業課	自主事業、加東市からの委託事業、音楽教室・バレエスクール等の育成事業

※ (事務局長)、吉澤進 (事業課長)、 (管理課長)、  
 吉田真美香 (事業課主任)、 (アートマネジメント専門員)、  
 (アートマネジメント専門員・滝野文化会館)、 (臨時雇用職員)、  
 (臨時雇用職員・滝野文化会館)

## 平成30年度正味財産増減予算書

法人全体

公益財団法人 加東文化振興財団

平成 30年4月1日から平成 31年3月31日まで  
(平成 30年度)

(単位:円)

科 目	予算額	前年度予算額	増 減
<b>I 一般正味財産増減の部</b>			
<b>1. 経常増減の部</b>			
(1) 経常収益			
基本財産運用益	[ 2,842,000 ]	[ 2,842,000 ]	[ 0 ]
基本財産受取利息	2,842,000	2,842,000	0
特定資産運用益	[ 35,000 ]	[ 42,000 ]	[ ▲ 7,000 ]
特定資産受取利息	35,000	42,000	▲ 7,000
受取会費	[ 1,150,000 ]	[ 1,300,000 ]	[ ▲ 150,000 ]
友の会収益	1,150,000	1,300,000	▲ 150,000
事業収益	[ 110,531,000 ]	[ 110,446,000 ]	[ 85,000 ]
自主事業収益	8,710,000	9,040,000	▲ 330,000
施設管理運営受託事業収益	59,900,000	59,900,000	0
文化事業開催受託事業収益	25,125,000	25,465,000	▲ 340,000
受講料収益	6,096,000	6,693,000	▲ 597,000
利用料金収益	10,300,000	9,100,000	1,200,000
参加費等その他事業収益	400,000	248,000	152,000
受取補助金等	[ 401,000 ]	[ 151,000 ]	[ 250,000 ]
補助金	400,000	150,000	250,000
協賛金	1,000	1,000	0
受取出捐金	[ 1,000 ]	[ 1,000 ]	[ 0 ]
受取出捐金	1,000	1,000	0
雑収益	[ 1,091,000 ]	[ 1,091,000 ]	[ 0 ]
受取利息	6,000	6,000	0
雑収益	1,085,000	1,085,000	0
経常収益計	116,051,000	115,873,000	178,000
(2) 経常費用			
事業費	[ 109,537,000 ]	[ 108,619,000 ]	[ 918,000 ]
給料手当	14,031,000	12,910,000	1,121,000
報償費	50,000	100,000	▲ 50,000
臨時雇賃金	3,025,000	2,281,000	744,000
福利厚生費	3,316,000	3,229,000	87,000
会議費	30,000	60,000	▲ 30,000
旅費交通費	2,158,000	2,166,000	▲ 8,000
通信運搬費	1,072,000	1,040,000	32,000
減価償却費	( 656,000 )	( 575,000 )	( 81,000 )
車両運搬具減価償却費	575,000	575,000	0
什器備品減価償却費	81,000	0	81,000
消耗什器備品費	640,000	1,079,000	▲ 439,000
消耗品費	780,000	1,141,000	▲ 361,000
修繕費	879,000	1,319,000	▲ 440,000
印刷製本費	3,920,000	4,330,000	▲ 410,000
広告宣伝費	1,297,000	1,822,000	▲ 525,000
燃料費	1,726,000	1,726,000	0
光熱水料費	6,791,000	6,791,000	0
賃借料	2,571,000	3,526,000	▲ 955,000
使用料	679,000	736,000	▲ 57,000
保険料	445,000	445,000	0
諸謝金	2,960,000	3,150,000	▲ 190,000
租税公課	1,201,000	1,201,000	0
委託費	59,804,000	57,635,000	2,169,000
支払手数料	111,000	121,000	▲ 10,000
雑費	1,395,000	1,236,000	159,000

平成30年度正味財産増減予算書

法人全体

公益財団法人 加東文化振興財団

平成 30年4月1日から平成 31年3月31日まで  
(平成 30年度)

(単位:円)

科 目	予算額	前年度予算額	増 減
管理費	[ 8,179,000 ]	[ 6,894,000 ]	[ 1,285,000 ]
給料手当	1,912,000	0	1,912,000
臨時雇賃金	409,000	1,261,000	▲ 852,000
福利厚生費	424,000	20,000	404,000
会議費	28,000	60,000	▲ 32,000
旅費交通費	336,000	516,000	▲ 180,000
通信運搬費	37,000	69,000	▲ 32,000
減価償却費	( 80,000 )	( 80,000 )	( 0 )
車両運搬具減価償却費	80,000	80,000	0
消耗什器備品費	61,000	121,000	▲ 60,000
消耗品費	191,000	241,000	▲ 50,000
修繕費	121,000	182,000	▲ 61,000
印刷製本費	50,000	120,000	▲ 70,000
燃料費	238,000	238,000	0
光熱水料費	935,000	935,000	0
賃借料	196,000	110,000	86,000
使用料	89,000	97,000	▲ 8,000
保険料	242,000	242,000	0
租税公課	152,000	152,000	0
委託費	2,366,000	2,247,000	119,000
支払負担金	181,000	181,000	0
支払手数料	21,000	22,000	▲ 1,000
雑費	110,000	0	110,000
経常費用計	117,716,000	115,513,000	2,203,000
当期経常増減額	▲ 1,665,000	360,000	▲ 2,025,000
2. 経常外増減の部			
(1) 経常外収益			
経常外収益計	0	0	0
(2) 経常外費用			
経常外費用計	0	0	0
当期経常外増減額	0	0	0
税引前当期一般正味財産増減額	▲ 1,665,000	360,000	▲ 2,025,000
法人税、住民税及び事業税	200,000	200,000	0
当期一般正味財産増減額	▲ 1,865,000	160,000	▲ 2,025,000
一般正味財産期首残高	56,342,794	56,182,794	160,000
一般正味財産期末残高	54,477,794	56,342,794	▲ 1,865,000
II 指定正味財産増減の部			
当期指定正味財産増減額	0	0	0
指定正味財産期首残高	340,000,000	340,000,000	0
指定正味財産期末残高	340,000,000	340,000,000	0
III 正味財産期末残高	394,477,794	396,342,794	▲ 1,865,000