令和７年度

加東市下水道事業会計決算書

令和７年度加東市下水道事業会計決算書目次

１　令和７年度加東市下水道事業決算報告書　……　P．3

２　令和７年度加東市下水道事業損益計算書　……　P．5

３　令和７年度加東市下水道事業剰余金計算書　……　P．6

４　令和７年度加東市下水道事業欠損金処理計算書　……　P．6

５　令和７年度加東市下水道事業貸借対照表　……　P．7

６　令和７年度加東市下水道事業報告書　……　P．9

７　令和７年度加東市下水道事業ｷｬｯｼｭ･ﾌﾛｰ計算書　……　P.20

８　収益費用明細書　……　P.21

９　固定資産明細書　……　P.52

10　企業債明細書　……　P.53

11　注記　……　P.65

1　令和７年度加東市下水道事業決算報告書

（１）収益的収入及び支出

収　　入

（単位：円）

区　　分	予算額				決算額	予算額に比べ決算額の増減	備　考
	当初予算額	補正予算額	地方公営企業法第24条第３項の規定による支出額に係る財源充当額	合　　計			
第１款 下水道事業収益	1,797,267,000	△ 50,687,000	0	1,746,580,000	1,715,378,091	△ 31,201,909	
第１項 営業収益	992,600,000	△ 35,224,000	0	957,376,000	948,197,566	△ 9,178,434	うち仮受消費税及び地方消費税 79,608,481
第２項 営業外収益	804,646,000	△ 15,463,000	0	789,183,000	767,051,732	△ 22,131,268	うち仮受消費税及び地方消費税 390
第３項 特別利益	21,000	0	0	21,000	128,793	107,793	うち仮受消費税及び地方消費税 7,890

支　　出

（単位：円）

区　　分	予算額								決算額	地方公営企業法第26条第２項の規定による繰越額	不用額	備　考
	当初予算額	補正予算額	予備費支出額	流用増減額	地方公営企業法第24条第３項の規定による支出額	小　計	地方公営企業法第26条第２項の規定による繰越額	合　計				
第１款 下水道事業費用	1,849,041,000	△ 69,819,000	0	0	0	1,779,222,000	0	1,779,222,000	1,699,487,837	0	79,734,163	
第１項 営業費用	1,685,479,000	△ 69,497,000	0	0	0	1,615,982,000	0	1,615,982,000	1,576,917,019	0	39,064,981	うち仮払消費税及び地方消費税 40,371,651
第２項 営業外費用	151,912,000	△ 322,000	0	0	0	151,590,000	0	151,590,000	120,358,247	0	31,231,753	
第３項 特別損失	4,650,000	0	0	0	0	4,650,000	0	4,650,000	2,212,571	0	2,437,429	うち仮払消費税及び地方消費税 201,138
第４項 予備費	7,000,000	0	0	0	0	7,000,000	0	7,000,000	0	0	7,000,000	

（２）資本的収入及び支出

収　　入

（単位：円）

区　　分	予算額 当初予算額	補正予算額	小　計	地方公営企業法第26条の規定による繰越額に係る財源充当額	継続費逓次繰越額に係る財源充当額	合　計	決　算　額	予算額に比べ決算額の増減	備　考
第１款 資本的収入	1,190,289,000	△ 228,565,000	961,724,000	473,935,000	0	1,435,659,000	1,199,640,466	△ 236,018,534	
第１項 企業債	342,400,000	△ 94,500,000	247,900,000	280,100,000	0	528,000,000	353,200,000	△ 174,800,000	
第２項 負担金	1,989,000	2,133,000	4,122,000	0	0	4,122,000	3,955,360	△ 166,640	
第３項 出資金	235,531,000	0	235,531,000	0	0	235,531,000	235,531,000	0	
第４項 補助金	610,369,000	△ 137,568,000	472,801,000	193,835,000	0	666,636,000	605,584,000	△ 61,052,000	
第５項 その他資本的収入	0	1,370,000	1,370,000	0	0	1,370,000	1,370,106	106	うち仮受消費税及び地方消費税 124,555

支　　出

（単位：円）

区　　分	予算額 当初予算額	補正予算額	流用増減額	小　計	地方公営企業法第26条の規定による繰越額	継続費逓次繰越額	合　計	決算額	翌年度繰越額 地方公営企業法第26条の規定による繰越額	継続費逓次繰越額	合　計	不用額	備　考
第１款 資本的支出	1,798,717,000	△ 244,092,000	0	1,554,625,000	482,715,000	0	2,037,340,000	1,793,117,106	150,353,000	0	150,353,000	93,869,894	
第１項 建設改良費	722,459,000	△ 244,092,000	0	478,367,000	482,715,000	0	961,082,000	717,362,109	150,353,000	0	150,353,000	93,366,891	うち仮払消費税及び地方消費税 64,360,692
第２項 企業債償還金	1,075,758,000	0	0	1,075,758,000	0	0	1,075,758,000	1,075,754,997	0	0	0	3,003	
第３項 予備費	500,000	0	0	500,000	0	0	500,000	0	0	0	0	500,000	

（注）資本的収入額が資本的支出額に不足する額593,476,640円は、過年度分損益勘定留保資金214,866,289円、当年度分損益勘定留保資金378,610,351円で補填した。

２　令和７年度加東市下水道事業損益計算書

（令和７年４月１日から令和８年３月３１日まで）

１ 営業収益	円	円	円
(1) 下水道使用料	796,286,636		
(2) 他会計負担金	68,962,000		
(3) 他会計補助金	3,004,000		
(4) その他営業収益	336,449	868,589,085	
２ 営業費用			
(1) 管渠費	12,805,220		
(2) ポンプ場費	38,131,371		
(3) 処理場費	280,579,711		
(4) 雨水処理費	17,057,211		
(5) 業務費	61,067,217		
(6) 総係費	40,611,033		
(7) 減価償却費	1,028,002,844		
(8) 資産減耗費	58,290,761	1,536,545,368	
営業損失			667,956,283
３ 営業外収益			
(1) 他会計補助金	281,774,000		
(2) 国庫補助金	6,688,000		
(3) 長期前受金戻入	478,562,568		
(4) 雑収益	50,965	767,075,533	
４ 営業外費用			
(1) 支払利息及び企業債取扱諸費	95,200,621		
(2) 雑支出	2,968,733	98,169,354	668,906,179
経常利益			949,896
５ 特別利益			
(1) 過年度損益修正益	120,903		
(2) その他特別利益	0	120,903	
６ 特別損失			
(1) 過年度損益修正損	2,011,433	2,011,433	△ 1,890,530
当年度純損失			940,634
前年度繰越欠損金			1,711,844,046
当年度未処理欠損金			1,712,784,680

３　令和７年度加東市下水道事業剰余金計算書

（令和７年４月１日から令和８年３月３１日まで）

（単位：円）

	資本金	剰余金									資本合計
		資本剰余金								欠損金	
		受贈財産評価額	他会計負担金	他会計補助金	工事負担金	国庫補助金	県補助金	その他資本剰余金	資本剰余金合計	未処理欠損金	
前年度末残高	4,467,784,477	19,156,768	336,065,455	843,275,587	97,249,459	57,856,640	39,281,572	102,860	1,392,988,341	△ 1,711,844,046	4,148,928,772
前年度処分額	0	0	0	0	0	0	0	0	0	0	0
処分後残高	4,467,784,477	19,156,768	336,065,455	843,275,587	97,249,459	57,856,640	39,281,572	102,860	1,392,988,341	（繰越欠損金） △ 1,711,844,046	4,148,928,772
当年度変動額	235,531,000	0	0	0	0	0	0	0	0	△ 940,634	234,590,366
他会計出資金の受入	235,531,000	0	0	0	0	0	0	0	0	0	235,531,000
工事負担金の受入	0	0	0	0	0	0	0	0	0	0	0
補助金の受入	0	0	0	0	0	0	0	0	0	0	0
当年度純利益	0	0	0	0	0	0	0	0	0	△ 940,634	△ 940,634
当年度末残高	4,703,315,477	19,156,768	336,065,455	843,275,587	97,249,459	57,856,640	39,281,572	102,860	1,392,988,341	（当年度未処理欠損金） △ 1,712,784,680	4,383,519,138

４　令和７年度加東市下水道事業欠損金処理計算書

（単位：円）

	資本金	資本剰余金	未処理欠損金
当年度末残高	4,703,315,477	1,392,988,341	△ 1,712,784,680
議会の議決による処分額	0	0	0
処分後残高	4,703,315,477	1,392,988,341	（繰越欠損金） △ 1,712,784,680

5　令和７年度加東市下水道事業貸借対照表

（令和８年３月３１日）

資 産 の 部

1　固　定　資　産	円	円	円	円
(1) 有形固定資産				
イ　土　　地		727,485,668		
ロ　建　　物	1,287,484,614			
減価償却累計額	△ 549,945,392	737,539,222		
ハ　構　築　物	36,510,666,362			
減価償却累計額	△ 14,528,518,059	21,982,148,303		
ニ　機械及び装置	3,594,242,522			
減価償却累計額	△ 2,314,481,166	1,279,761,356		
ホ　車両及び運搬具	2,536,547			
減価償却累計額	△ 1,166,392	1,370,155		
ヘ　建設仮勘定		93,057,142		
有形固定資産合計			24,821,361,846	
(2) 無形固定資産				
イ　施設利用権		1,431,288,287		
無形固定資産合計			1,431,288,287	
(3) 投　　資				
イ　出　捐　金		1,388,625		
投資合計			1,388,625	
固定資産合計				26,254,038,758
2　流　動　資　産				
(1) 現金預金			310,542,924	
(2) 未　収　金		49,180,520		
貸倒引当金		△ 1,331,911	47,848,609	
(3) 前　払　金			0	
流動資産合計				358,391,533
資産合計				26,612,430,291

負 債 の 部

3　固　定　負　債		円	円	円
(1) 企　業　債				
イ　建設改良費等の財源に充てるための企業債		4,954,152,432		
企業債合計			4,954,152,432	
固定負債合計				4,954,152,432

4　流　動　負　債			
(1) 企　　業　　債			
イ　建設改良費等の財源に充てるための企業債	997,362,361		
企 業 債 合 計		997,362,361	
(2) 未　　払　　金		203,383,419	
(3) 前　　受　　金		2,644	
(4) 預　　り　　金		129,091	
(5) 引　　当　　金			
イ　賞　与　引　当　金	3,330,000		
ロ　法定福利費引当金	674,000		
引 当 金 合 計		4,004,000	
流 動 負 債 合 計			1,204,881,515
5　繰　延　収　益			
(1) 長 期 前 受 金		24,239,352,408	
(2) 収 益 化 累 計 額		△ 8,169,475,202	
繰 延 収 益 合 計			16,069,877,206
負　債　合　計			22,228,911,153
資 本 の 部			
6　資　　本　　金			
(1) 自 己 資 本 金			
イ　固　有　資　本　金	1,674,912,477		
ロ　繰　入　資　本　金	3,028,403,000		
自己資本金合計		4,703,315,477	
資 本 金 合 計			4,703,315,477
7　剰　　余　　金			
(1) 資 本 剰 余 金			
イ　受贈財産評価額	19,156,768		
ロ　他 会 計 負 担 金	336,065,455		
ハ　他 会 計 補 助 金	843,275,587		
ニ　工　事　負　担　金	97,249,459		
ホ　国　庫　補　助　金	57,856,640		
ヘ　県　　補　　助　　金	39,281,572		
ト　その他資本剰余金	102,860		
資本剰余金合計		1,392,988,341	
(2) 欠　　損　　金			
イ　当年度未処理欠損金	1,712,784,680		
欠 損 金 合 計		1,712,784,680	
剰 余 金 合 計			△ 319,796,339
資　本　合　計			4,383,519,138
負 債 資 本 合 計			26,612,430,291

６　令和７年度加東市下水道事業報告書

１　概　　況

（１）総括事項

下水道事業は、公共用水域における水環境の保全を支え、快適な生活環境を形成する重要なライフラインとしての使命を果たすため、排水、処理機能の効率化と経営基盤の強化に取り組んでいます。

令和７年度は継続的に実施している不明水対策事業として、処理施設に係る負荷を軽減させるための不明水調査を行いました。また、雨水幹線管理事業では、昨年度に引き続き内水ハザードマップの作成を行ったほか、下水道管路特別重点調査事業として、埼玉県八潮市での道路陥没を踏まえた管路調査を行いました。

投資事業では、農業集落排水事業により整備した上鴨川地区を公共下水道に接続する工事や管路施設管更生工事、マンホールポンプ場機器更新工事などの継続事業を行いました。

引き続き、ストックマネジメント計画に基づき、施設の計画的かつ効率的な維持管理と更新を進め、経営健全化に向けた取組みを進めてまいります。

（処理状況）

下水道事業の排水区域内人口は 37,671 人で、前年度と比較して 288 人（0.8%）減少し、水洗化人口は、35,795 人で 237 人（0.7%）減少しました。年間総処理水量は 4,362,722 ㎥、年間有収水量は 3,930,131 ㎥で有収率は 90.1%でした。

（建設改良工事）

建設改良工事は、事業の効率化を図るため、下水処理場統合整備やストックマネジメント計画に基づく工事を進めるとともに、安定した汚水処理機能を持続するためのマンホールポンプ場機器更新工事などの汚水関連事業を行いました。

（経　理）

収益的収入は、事業収益が 1,635,785,521 円（税抜き）となり、前年度と比較して 43,059,872 円（2.7%）増加し、そのうち下水道使用料は、796,286,636 円で、前年度と比較して 15,483,423 円（1.9%）減少しました。

収益的支出は、事業費用が1,636,726,155円（税抜き）となり、前年度と比較して 45,864,119円（2.9%）増加し、差引、当年度純損失は940,634円となり、累積欠損金は1,712,784,680円となりました。

資本的収入及び支出については、収入総額が1,199,640,466円（税込み）、支出総額は1,793,117,106円（税込み）となり、差引不足する額593,476,640円は、過年度分損益勘定留保資金214,866,289円、当年度分損益勘定留保資金378,610,351円で補填しました。

（２）経営指標に関する事項

令和７年度決算における経営成績について、経営の健全性を示す経常収支比率は、下水処理場統合整備の事業進捗に伴う経営の効率化が進んでいますが、前年度と比較して0.11ポイント減の100.06％となりました。

また、使用料水準の妥当性を示す経費回収率は、汚水処理費が減少したことにより、前年度比1.63ポイント増の106.46％となりました。

次に、施設の状況について、償却対象資産の減価償却の状況を示す有形固定資産減価償却率は、前年度比1.97ポイント増の42.02％となりましたが、法定耐用年数を経過した管渠はないため、管渠老朽化率は、0.00％となっています。今後の更新需要に備えて、ストックマネジメントの実施により、計画的かつ効率的な管理を図ってまいります。

＜経営指標の推移＞

	R3	R4	R5	R6	R7
経常収支比率	97.96%	100.18%	100.18%	100.17%	100.06%
経費回収率	93.92%	114.59%	102.38%	104.83%	106.46%
有形固定資産減価償却率	35.23%	36.89%	38.31%	40.05%	42.02%
管渠老朽化率	0.00%	0.00%	0.00%	0.00%	0.00%

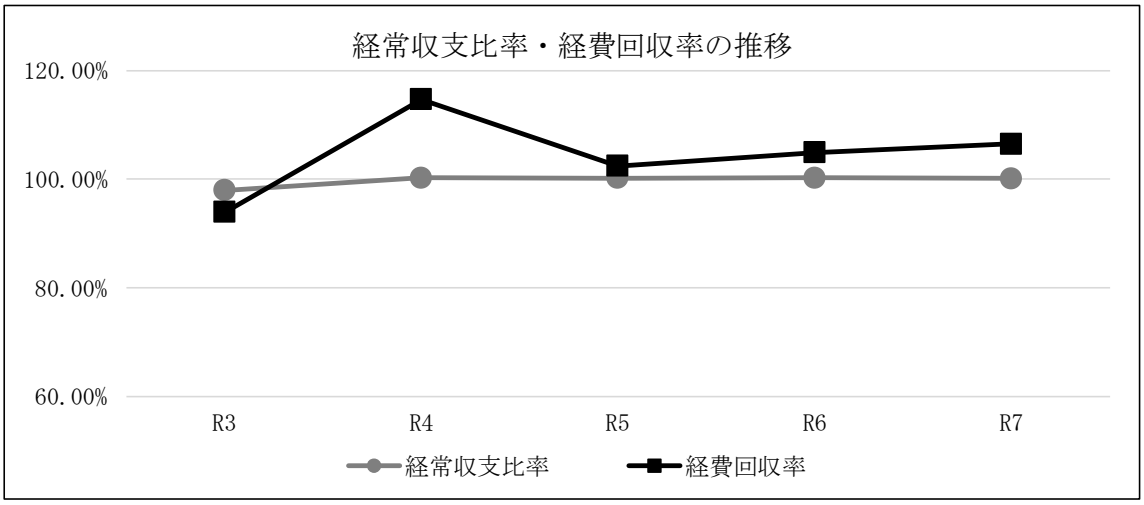

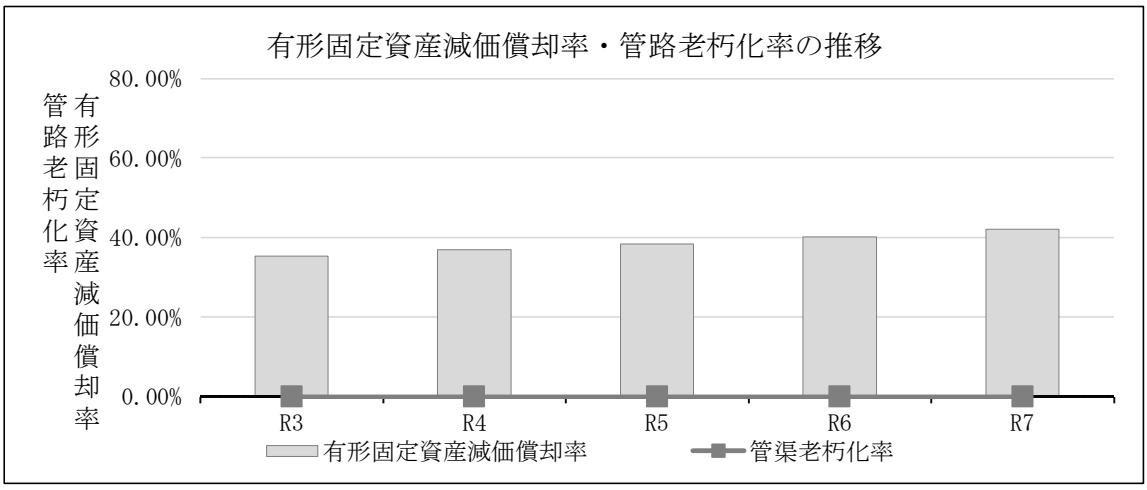

（３）議会議決事項及び報告事項

議案番号	件　　名	提出年月日	議決年月日
報告第７号	令和６年度加東市下水道事業会計予算繰越計算書の報告の件	令和７年６月２日	
第38号議案	令和７年度加東市下水道事業会計補正予算（第１号）	令和７年６月２日	令和７年６月２日
第53号議案	令和７年度加東市下水道事業会計補正予算（第２号）	令和７年９月１日	令和７年９月１日
認定第６号	令和６年度加東市下水道事業会計決算の認定の件	令和７年９月１日	令和７年９月26日
第57号議案	加東市下水道条例の一部を改正する条例制定の件	令和７年９月１日	令和７年９月26日
第67号議案	令和７年度加東市下水道事業会計補正予算（第３号）	令和７年12月１日	令和７年12月１日
第6号議案	令和７年度加東市下水道事業会計補正予算（第４号）	令和８年２月26日	令和８年２月26日
第12号議案	令和８年度加東市下水道事業会計予算	令和８年２月26日	令和８年３月23日
第21号議案	加東市下水道事業受益者負担金条例の一部を改正する条例制定の件	令和８年２月26日	令和８年２月26日

（４）行政官庁認可事項

申請等年月日	申請先	件　　名	認可等年月日
令和8年2月6日	兵庫県知事	加東市公共下水道事業計画（変更）協議	令和8年3月10日

（５）職員に関する事項（令和８年３月末現在）

職員数　　７ 名　　（うち会計年度任用職員　１ 名）

（６）決算日後に生じた企業の状況に関する重要な事実

該当事項なし

２　工　　事

（１）建設工事の概況　　（単位：円）

工　　事　　名	本年度施行内容	本年度工事費	着　工 年月日	竣　工 年月日
社会資本整備総合交付金事業　下滝野地区雨水幹線改築工事	雨水幹線改築工 L=275.3m	278,457,300 (繰越事業)	R6.7.31	R7.7.31
社会資本整備総合交付金事業　上福田中部地区処理場統合整備工事(2)	中継ポンプ N=2台 引込開閉器盤 N=1面 電灯・換気制御盤 N=1面	34,298,000 (繰越事業)	R6.10.4	R7.9.30
社会資本整備総合交付金事業　マンホールポンプ設備改築工事	マンホールポンプ N=7台 ポンプ制御盤 N=2面 ポンプ水位計 N=1台	26,268,000 (繰越事業)	R6.11.7	R7.6.30
社会資本整備総合交付金事業　管路施設管更生工事(2)	更生工φ350 L=163.6m φ400 L=125.9m	43,994,500 (繰越事業)	R7.3.31	R7.8.27
公共汚水ます設置工事	公共汚水ます設置 N=12箇所	3,592,600	R7.5.22	R8.3.19
社会資本整備総合交付金事業　上鴨川地区処理場統合整備工事(2)	管きょ工 VUφ150 L=359m マンホール工 組立1号マンホール N=16箇所 小型マンホール N=1箇所	38,362,500	R7.6.19	R7.10.31
社会資本整備総合交付金事業　上鴨川地区処理場統合整備工事(3)	管きょ工 VUφ150 L=77m PEφ100 L=809m マンホール工 組立1号マンホール N=2箇所 組立3号マンホール N=1箇所	62,949,700	R7.7.31	R8.3.31
社会資本整備総合交付金事業　管路施設管更生工事	更生工φ400 L=185.9m	32,926,300	R7.8.28	R8.1.13
社会資本整備総合交付金事業　上鴨川地区処理場統合整備工事(5)	汚水ポンプ N=4台 ポンプ制御盤 N=2面	3,911,600	R7.8.28	R8.2.27

工　　事　　名	本年度施行内容	本年度工事費	着　工 年月日	竣　工 年月日
せせらぎ東条施設更新工事	スクリーンユニット破砕機　ドラムキャスティング N=1基 ろ布洗浄水ポンプ　水中ポンプ N=1台	7,920,000	R7.11.14	R8.3.25
集中監視装置更新工事	無線・中継親局・子局 N=14組	18,150,000	R7.12.24	R8.3.27

（２）保存工事の概況　　（単位：円）

工　　事　　名	本年度施行内容	本年度工事費	着　工 年月日	竣　工 年月日
返送汚泥ポンプ・余剰汚泥ポンプ分解整備工事	返送汚泥ポンプ分解整備 N=1台 余剰汚泥ポンプ分解整備 N=1台	4,818,000	R7.9.25	R8.1.30
せせらぎ東条　No.2スクリーンユニット分解整備工事	No.2スクリーンユニット分解整備 N=1台	5,678,200	R7.10.8	R7.12.15
脱水ケーキ貯留ホッパー重量計更新工事	脱水ケーキ貯留ホッパー重量計 N=1基	10,373,000	R7.10.9	R8.3.25
坂下橋マンホールポンプ場親子蓋修繕工事	マンホール親子蓋 N=1枚	1,419,000	R8.3.3	R8.3.23

3　業　　務

（1）業務量

①公共下水道事業

事　　項	令和7年度	令和6年度	比　較	
			増減	比率
計　画　区　域　面　積	2,060 ha	2,051 ha	9 ha	0.4 %
現 在 排 水 区 域 面 積	2,060 ha	2,051 ha	9 ha	0.4 %
排 水 区 域 内 人 口 (A)	37,273 人	36,922 人	351 人	1.0 %
水　洗　化　人　口　(B)	35,425 人	35,107 人	318 人	0.9 %
水　洗　化　率　(B/A)	95.0 %	95.1 %	△ 0.1 %	△ 0.1 %
年 間 総 処 理 水 量 (C)	4,318,242 ㎥	4,329,829 ㎥	△ 11,587 ㎥	△ 0.3 %
1 日 平 均 処 理 水 量	11,830.8 ㎥	11,862.5 ㎥	△ 31.7 ㎥	△ 0.3 %
年 間 有 収 水 量 (D)	3,888,984 ㎥	3,905,053 ㎥	△ 16,069 ㎥	△ 0.4 %
有　収　率　(D/C)	90.1 %	90.2 %	△ 0.1 %	△ 0.1 %

②農業集落排水事業

事　　項	令和7年度	令和6年度	比　較	
			増減	比率
計　画　区　域　面　積	22 ha	31 ha	△ 9 ha	△ 29.0 %
現 在 排 水 区 域 面 積	22 ha	31 ha	△ 9 ha	△ 29.0 %
排 水 区 域 内 人 口 (A)	311 人	891 人	△ 580 人	△ 65.1 %
水　洗　化　人　口　(B)	287 人	784 人	△ 497 人	△ 63.4 %
水　洗　化　率　(B/A)	92.3 %	88.0 %	4.3 %	4.9 %
年 間 総 処 理 水 量 (C)	29,813 ㎥	74,013 ㎥	△ 44,200 ㎥	△ 59.7 %
1 日 平 均 処 理 水 量	81.7 ㎥	202.8 ㎥	△ 121.1 ㎥	△ 59.7 %
年 間 有 収 水 量 (D)	27,905 ㎥	70,019 ㎥	△ 42,114 ㎥	△ 60.1 %
有　収　率　(D/C)	93.6 %	94.6 %	△ 1.0 %	△ 1.0 %

③コミュニティ・プラント事業

事　　項	令和7年度	令和6年度	比　較	
			増減	比率
計　画　区　域　面　積	9 ha	9 ha	0 ha	0.0 %
現 在 排 水 区 域 面 積	9 ha	9 ha	0 ha	0.0 %
排 水 区 域 内 人 口 (A)	87 人	146 人	△ 59 人	△ 40.4 %
水　洗　化　人　口　(B)	83 人	141 人	△ 58 人	△ 41.1 %
水　洗　化　率　(B/A)	95.4 %	96.6 %	△ 1.2 %	△ 1.2 %
年 間 総 処 理 水 量 (C)	14,667 ㎥	13,418 ㎥	1,249 ㎥	9.3 %
1 日 平 均 処 理 水 量	40.2 ㎥	36.8 ㎥	3.4 ㎥	9.2 %
年 間 有 収 水 量 (D)	13,242 ㎥	12,114 ㎥	1,128 ㎥	9.3 %
有　収　率　(D/C)	90.3 %	90.3 %	0.0 %	0.0 %

④全事業合計

事　　項	令和7年度	令和6年度	比　較	
			増減	比率
計画区域面積	2,091 ha	2,091 ha	0 ha	0.0 %
現在排水区域面積	2,091 ha	2,091 ha	0 ha	0.0 %
排水区域内人口(A)	37,671 人	37,959 人	△ 288 人	△ 0.8 %
水洗化人口(B)	35,795 人	36,032 人	△ 237 人	△ 0.7 %
水洗化率(B/A)	95.0 %	94.9 %	0.1 %	0.1 %
年間総処理水量(C)	4,362,722 ㎥	4,417,260 ㎥	△ 54,538 ㎥	△ 1.2 %
1日平均処理水量	11,952.7 ㎥	12,102.1 ㎥	△ 149.4 ㎥	△ 1.2 %
年間有収水量(D)	3,930,131 ㎥	3,987,186 ㎥	△ 57,055 ㎥	△ 1.4 %
有収率(D/C)	90.1 %	90.3 %	△ 0.2 %	△ 0.2 %

(注)　令和6年度末行政区域内人口は39,190人、令和7年度末行政区域内人口は38,959人である。

4　会　　計

（1）重要契約の要旨

契約年月日	契約金額(円)	契 約 の 内 容	契約の相手方
R4.4.1	7,524,000 (5年) 1,504,800 (1年)	流尾川クリーンセンター液中膜維持管理業務委託 （長期継続契約）	クボタメンブレン㈱
R5.9.20	5,866,300 (3年) 1,827,650 (1年)	処理場放流水水質測定業務委託 （長期継続契約）	㈱HER
R6.7.30	278,457,300 (繰越事業)	社会資本整備総合交付金事業　下滝野地区雨水幹線改築工事	池田建設㈱
R6.8.28	151,668,000 (5年) 50,556,000 (1年)	下水道施設運転管理業務委託 （長期継続契約）	㈱大洋
R6.10.3	34,298,000 (繰越事業)	社会資本整備総合交付金事業　上福田中部地区処理場統合整備工事(2)	㈱ウノ
R6.10.22	3,210,900 (繰越事業)	社会資本整備総合交付金事業　上福田中部地区処理場統合整備工事(2)施工監理業務委託	(公財)兵庫県まちづくり技術センター
R6.11.6	26,268,000 (繰越事業)	社会資本整備総合交付金事業　マンホールポンプ設備改築工事	㈲富士工業所
R7.3.4	12,650,000 (繰越事業)	社会資本整備総合交付金事業　上福田中部地区処理場汚泥処理清掃業務委託	㈱大洋
R7.3.31	43,994,500 (繰越事業)	社会資本整備総合交付金事業　管路施設管更生工事(2)	㈱豊浦浚渫
R7.5.21	3,592,600	公共汚水ます設置工事	㈱壷井造園
R7.6.18	13,377,100	加東市内水ハザードマップ作成支援業務委託	㈱日本インシーク神戸支社
R7.6.18	15,761,900	加東市公共下水道事業計画等変更協議申請書作成支援業務委託	㈱建設技術研究所神戸事務所
R7.6.18	38,362,500	社会資本整備総合交付金事業　上鴨川地区処理場統合整備工事(2)	㈱平尾工務店
R7.7.16	5,027,000	管路不明水スクリーニング調査業務委託	都市クリエイト㈱神戸支店
R7.7.30	62,949,700	社会資本整備総合交付金事業　上鴨川地区処理場統合整備工事(3)	藤澤工業㈱

契約年月日	契約金額(円)	契 約 の 内 容	契約の相手方
R7.8.13	22,880,000	社会資本整備総合交付金事業　下鴨川地区処理場統合整備工事詳細設計業務委託	㈱ウエスコ神戸支店
R7.8.27	27,777,200	社会資本整備総合交付金事業　平木地区処理場統合整備工事詳細設計業務委託	㈱相互設計事務所
R7.8.27	32,926,300	社会資本整備総合交付金事業　管路施設管更生工事	㈱大城工業所
R7.8.27	3,911,600	社会資本整備総合交付金事業　上鴨川地区処理場統合整備工事(5)	㈱大洋
R7.9.24	4,818,000	返送汚泥ポンプ・余剰汚泥ポンプ分解整備工事	㈱大洋
R7.10.7	5,678,200	せせらぎ東条　No.2スクリーンユニット分解整備工事	㈱大洋
R7.10.8	10,373,000	脱水ケーキ貯留ホッパー重量計更新工事	㈱大洋
R7.10.22	8,910,000	社会資本整備総合交付金事業　加東市下水道管路施設点検調査業務委託	都市クリエイト㈱神戸支店
R7.11.13	7,920,000	せせらぎ東条施設更新工事	㈱大洋
R7.12.23	18,150,000	集中監視装置更新工事	㈱第一テクノ兵庫営業所
R7.12.24	30,202,700	社会資本整備総合交付金事業　上鴨川地区処理場統合整備工事(4)	㈱大洋
R8.1.14	3,333,000	社会資本整備総合交付金事業　上鴨川地区処理場統合整備工事(4)施工監理業務委託	(公財)兵庫県まちづくり技術センター

（２）企業債の概況　　（単位：円）

区　　分	前年度末残高	事業統合後残高	本年度借入高	本年度償還高	本年度末残高
公共下水道事業	6,324,843,421	6,587,406,997	353,200,000	1,058,053,993	5,882,553,004
農業集落排水事業	349,226,369	86,662,793	0	17,701,004	68,961,789
計	6,674,069,790	6,674,069,790	353,200,000	1,075,754,997	5,951,514,793

（３）一時借入金の概況

該当事項なし

（４）その他

特定収入の使途の特定について

①　公共下水道事業

ア　収益的収入に係る雨水処理負担金　68,962,000円は、

雨水処理費（課税支出）に　11,996,358円（特定収入）

雨水処理費（非課税支出）に　68,631円（特定収入以外）

雨水処理費（不課税支出）に　2,766円（特定収入以外）

減価償却費（不課税支出）に　52,528,519円（特定収入以外）

企業債利息（非課税支出）に　4,365,726円（特定収入以外）充当した。

イ　収益的収入に係る他会計補助金　255,513,000円は、

ポンプ場費（課税支出）に　365,743円（特定収入）

処理場費（課税支出）に　6,162,595円（特定収入）

業務費（課税支出）に　212,400円（特定収入）

業務費（不課税支出）に　10,147,801円（特定収入以外）

減価償却費（不課税支出）に　217,893,698円（特定収入以外）

企業債利息（非課税支出）に　20,730,763円（特定収入以外）充当した。

ウ　収益的収入に係る国庫補助金　6,688,000円は、

雨水処理費（課税支出）に　6,688,000円（特定収入）充当した。

エ　収益的収入に係る雑収益　5,500円は、

総係費（不課税支出）に　5,500円（特定収入以外）充当した。

オ　資本的収入に係る受益者負担金　3,955,360円は、

企業債償還金（不課税支出）に　2,852,180円（特定収入）

企業債償還金（不課税支出）に　1,103,180円（特定収入以外）充当した。

カ　資本的収入に係る他会計補助金　311,783,000円は、

企業債償還金（不課税支出）に　224,824,322円（特定収入）

企業債償還金（不課税支出）に　86,958,678円（特定収入以外）充当した。

キ　資本的収入に係る国庫補助金　292,353,000円は、

建設改良費（課税支出）に　292,353,000円（特定収入）充当した。

② 農業集落排水事業

ア 収益的収入に係る他会計補助金　26,261,000円は、

ポンプ場費（課税支出）に	921,962円（特定収入）
処理場費（課税支出）に	2,670,904円（特定収入）
業務費（課税支出）に	106,370円（特定収入）
減価償却費（不課税支出）に	21,253,692円（特定収入以外）
企業債利息（非課税支出）に	1,308,072円（特定収入以外）充当した。

イ 資本的収入に係る他会計補助金　1,448,000円は、

企業債償還金（不課税支出）に	1,334,573円（特定収入）
企業債償還金（不課税支出）に	113,427円（特定収入以外）充当した。

③ コミュニティ・プラント事業

ア 収益的収入に係る他会計補助金　3,004,000円は、

処理場費（課税支出）に	2,537,205円（特定収入）
業務費（課税支出）に	166,174円（特定収入）
減価償却費（不課税支出）に	300,621円（特定収入以外）充当した。

７　令和７年度加東市下水道事業キャッシュ・フロー計算書

（令和７年４月１日から令和８年３月３１日まで）

1　業務活動によるキャッシュ・フロー	
当年度純利益	△ 940,634
減価償却費	1,028,002,844
固定資産除却費	58,290,761
賞与引当金等の増減額（△は減少）	325,000
貸倒引当金の増減額（△は減少）	△ 229,100
長期前受金戻入額	△ 478,562,568
支払利息及び企業債取扱諸費	95,200,621
営業及び営業外未収金の増減額（△は増加）	△ 21,887,431
営業及び営業外未払金の増減額（△は減少）	△ 9,536,502
前払金・前払費用の増減額（△は増加）	110,000,000
前受金・仮受金の増減額（△は減少）	2,644
その他流動資産の増減額（△は増加）	47,306
その他流動負債の増減額（△は減少）	0
小　計	780,712,941
支払利息及び企業債取扱諸費	△ 95,200,621
業務活動によるキャッシュ・フロー①	685,512,320
2　投資活動によるキャッシュ・フロー	
固定資産取得・建設改良事業等実施額	△ 653,001,417
上記の実施に係る補助金、負担金等収入	265,664,167
投資活動に伴う未収金等の債権の増減額（△は増加）	696,450
投資活動に伴う未払金等の債務の増減額（△は減少）	△ 72,313,360
投資活動によるキャッシュ・フロー②	△ 458,954,160
3　財務活動によるキャッシュ・フロー	
建設改良費等の財源に充てるための企業債による収入	353,200,000
建設改良費等の財源に充てるための企業債の償還による支出	△ 1,075,754,997
その他の企業債による収入	0
その他の企業債の償還による支出	0
出資金等の受入額	533,278,621
財務活動によるキャッシュ・フロー③	△ 189,276,376
現金預金増加額④＝①＋②＋③	37,281,784
現金預金期首残高	273,261,140
現金預金期末残高	310,542,924

8　収益費用明細書
（下水道事業全体）

収　　入　　（単位：円）

款	項	目	節	金　額	備　考
下水道事業収益				1,635,785,521	
	営業収益			868,589,085	
		下水道使用料		796,286,636	
			下水道使用料	796,286,636	
		他会計負担金		68,962,000	
			雨水処理負担金	68,962,000	一般会計繰入金
		他会計補助金		3,004,000	
			他会計補助金	3,004,000	一般会計繰入金
		その他営業収益		336,449	
			手数料	335,000	責任技術者登録手数料　4件　40,000
					責任技術者更新手数料　9件　45,000
					指定工事店登録手数料　3件　60,000
					指定工事店更新手数料　19件　190,000
			雑収益	1,449	下水道施設負担金
	営業外収益			767,075,533	
		他会計補助金		281,774,000	
			他会計補助金	281,774,000	一般会計繰入金
		国庫補助金		6,688,000	
			国庫補助金	6,688,000	社会資本整備総合交付金事業（雨水幹線管理）
		長期前受金戻入		478,562,568	
			長期前受金戻入	478,562,568	補助金等収益化
		雑収益		50,965	
			雑収益	50,965	土地使用料　17,390
					電力使用料　3,794

収　入　　（単位：円）

款	項	目	節	金額	備考
					消費税及び地方消費税還付加算金 5,500
					消費税雑収益ほか 24,281
	特別利益			120,903	
		過年度損益修正益		120,903	
			過年度損益修正益	120,903	下水道使用料過年度調定分等
		その他特別利益		0	
			その他特別利益	0	
合計				1,635,785,521	

支　出　　（単位：円）

款	項	目	節	金額	備考
下水道事業費用				1,636,726,155	
	営業費用			1,536,545,368	
		管渠費		12,805,220	
			修繕費	7,342,009	坂下橋マンホールポンプ場親子蓋修繕 1,290,000
					管渠その他修繕費 4,390,009
					舗装修繕費 1,662,000
			委託料	4,965,495	管渠調査業務委託料 395,495
					不明水調査業務委託料 4,570,000
			賃借料	306,656	土地賃借料 40,846
					下水道管埋設占用料 265,810
			保険料	191,060	賠償責任保険料
		ポンプ場費		38,131,371	
			備消耗品費	56,400	施設維持管理備消耗品費
			光熱水費	48,289	施設水道料金
			動力費	17,207,469	施設電気料金

支　出　　（単位：円）

款	項	目	節	金額	備考	
			燃料費	0		
			修繕費	2,811,500	設備修繕費	
			委託料	16,026,020	除草等業務委託料	794,020
					施設維持管理業務委託料	14,124,000
					その他委託料	1,108,000
			使用料	1,427,933	集中監視システム回線利用料	
			賃借料	105,576	土地賃借料	
			保険料	163,184	建物損害共済保険料	
			公課費	285,000	印紙	
		処理場費		280,579,711		
			備消耗品費	3,398	施設維持管理備消耗品費	
			光熱水費	32,400	施設水道料金	
			動力費	10,222,354	施設電気料金	
			燃料費	0		
			薬品費	119,460	消毒剤、鉄溶剤	
			修繕費	21,463,992	返送汚泥ポンプ・余剰汚泥ポンプ分解整備	4,380,000
					せせらぎ東条No.2スクリーンユニット分解整備	5,162,000
					脱水ケーキ貯留ホッパー重量計更新	9,430,000
					施設修繕費	2,447,000
					その他修繕費	44,992
			通信運搬費	140,289	電話料金	
			手数料	1,885,360	汚泥処分手数料	
			委託料	45,251,649	除草等業務委託料	1,379,022
					水質検査業務委託料	1,701,900
					施設維持管理業務委託料	33,265,200
					汚泥運搬処理業務委託料	8,905,527

支　出　　（単位：円）

款	項	目	節	金額	備考	
			使用料	904,800	集中監視システム回線利用料	
			負担金	200,450,928	流域下水道維持管理負担金	
			保険料	105,081	建物損害共済保険料	
		雨水処理費		17,057,211		
			備消耗品費	13,420	施設維持管理備消耗品費	
			動力費	269,181	施設電気料金	
			燃料費	0		
			修繕費	1,838,280	マンホールその他修繕費	
			委託料	14,765,333	除草等業務委託料	545,333
					施設維持管理業務委託料	1,956,000
					雨水排水路清掃業務委託料	103,000
					内水ハザードマップ作成支援業務委託料	12,161,000
			使用料	108,066	集中監視システム回線利用料	
			保険料	61,431	建物損害共済保険料	44,771
					賠償責任保険料	16,660
			公課費	1,500	印紙	
		業務費		61,067,217		
			給料	11,541,000	（予算額 11,541,000）	
			手当	8,228,759	（予算額 8,429,000）	
					管理職手当	804,000
					扶養手当	612,000
					地域手当	259,140
					住居手当	336,000
					通勤手当	214,904
					時間外勤務手当	417,297
					期末手当	1,970,225

支　出　　（単位：円）

款	項	目	節	金額	備考	
					勤勉手当	1,519,453
					児童手当	480,000
					兵庫県市町村職員退職手当組合負担金	1,615,740
			法定福利費	3,514,694	（予算額 3,523,000）	
					兵庫県市町村職員共済組合負担金	
			燃料費	152,076	公用車ガソリン	
			通信運搬費	78,850	郵送料	
			手数料	56,560	振込手数料	56,500
					口座振替手数料	60
			委託料	0		
			負担金	35,509,278	兵庫県市町職員互助会負担金	22,521
					使用料収納業務等負担金	35,340,907
					丹波篠山市下水道使用料負担金	145,850
			賞与引当金繰入額	1,652,000	（予算額 1,652,000）	
			法定福利費引当金繰入額	334,000	（予算額 334,000）	
		総係費		40,611,033		
			報酬	72,000	運営審議会委員報酬	
			給料	7,165,800	（予算額 7,166,000）	
			手当	5,044,653	（予算額 5,303,000）	
					管理職手当	624,000
					扶養手当	336,000
					地域手当	162,516
					通勤手当	135,269
					時間外勤務手当	506,030
					期末手当	1,131,392

支　出　　（単位：円）

款	項	目	節	金額	備考	
					勤勉手当	906,234
					児童手当	240,000
					兵庫県市町村職員退職手当組合負担金	1,003,212
			会計年度任用職員報酬	2,258,784	（予算額 2,275,000）	
			会計年度任用職員手当	875,277	（予算額 876,000）	
					期末手当	475,285
					勤勉手当	399,992
			法定福利費	2,681,558	（予算額 2,794,000）	
					兵庫県市町村職員共済組合負担金	2,623,353
					地方公務員災害補償基金負担金	56,802
					旧恩給組合負担金	1,403
			旅費	12,729	普通旅費	5,584
					研修旅費	7,145
			備消耗品費	218,754	事務備消耗品費	
			印刷製本費	37,000	ステッカー印刷費	
			修繕費	64,130	車検整備費	
			手数料	119,350	インターネットバンキング手数料	60,000
					車検代行費	16,000
					預金調査照会文書手数料ほか	43,350
			委託料	18,744,250	下水道台帳補正業務委託料	2,395,000
					指定金融機関事務取扱業務委託料	10,000
					公共下水道事業計画等変更協議申請作成支援業務委託料	14,329,000
					固定資産新規登録支援業務委託料	1,810,250
					会計システム設定業務委託料	200,000

支　出　　（単位：円）

款	項	目	節	金額	備考	
			賃借料	1,052,254	通行料及び駐車料金	24,747
					事務機器使用料	240,000
					コピー機使用料	144,482
					積算システム使用料	373,025
					管路管理システム使用料	270,000
			負担金	861,728	兵庫県市町職員互助会負担金	13,992
					研修負担金	100,446
					（公社）日本下水道協会会費	123,290
					兵庫県下水道協会会費	25,000
					流域下水道事業促進協議会負担金	574,000
					兵庫県農業集落排水事業連絡協議会賦課金	5,000
					（一社）地域資源循環技術センター会費	20,000
			保険料	52,566	自動車損害共済保険料	
			公課費	11,200	自動車重量税	6,600
					印紙	4,600
			賞与引当金繰入額	1,017,000	（予算額 1,017,000）	
			貸倒引当金繰入額	116,000		
			法定福利費引当金繰入額	206,000	（予算額 206,000）	
		減価償却費		1,028,002,844		
			有形固定資産減価償却費	961,026,594	建物	26,434,059
					構築物	833,776,581
					機械及び装置	100,583,937
					車両及び運搬具	232,017
			無形固定資産減価償却費	66,976,250	施設利用権	

支　出　　（単位：円）

款	項	目	節	金額	備考	
		資産減耗費		58,290,761		
			固定資産除却費	58,290,761	構築物	44,873,960
					機械及び装置	11,927,476
					建設仮勘定	1,489,325
	営業外費用			98,169,354		
		支払利息及び企業債取扱諸費		95,200,621		
			下水道事業債利息	93,892,549	公共下水道債（流域）	28,817,698
					公共下水道債（単独）	33,087,913
					流域下水道債	5,753,536
					特定環境保全公共下水道債（流域）	26,233,402
			農業集落排水事業債利息	1,308,072		
		雑支出		2,968,733		
			雑支出	2,968,733	消費税雑支出	
	特別損失			2,011,433		
		過年度損益修正損		2,011,433		
			過年度損益修正損	2,011,433	漏水減免ほか	
	予備費			0		
		予備費		0		
			予備費	0		
合計				1,636,726,155		

（参考）資本的収入及び支出

収　　入　　（単位：円）

款	項	目	節	金　額	備　考
資本的収入				1,199,515,911	
	企業債			353,200,000	
		企業債		353,200,000	
			下水道事業債	353,200,000	公共下水道債（流域）　85,900,000
					公共下水道債（流域）（繰越事業）　192,600,000
					公共下水道債（単独）　28,500,000
					公共下水道債（単独）（繰越事業）　7,000,000
					流域下水道債　39,200,000
	負担金			3,955,360	
		受益者負担金		3,955,360	
			受益者負担金	3,955,360	下水道事業受益者負担金
	出資金			235,531,000	
		他会計出資金		235,531,000	
			他会計出資金	235,531,000	一般会計出資金
	補助金			605,584,000	
		他会計補助金		313,231,000	
			他会計補助金	313,231,000	一般会計繰入金
		国庫補助金		292,353,000	
			国庫補助金	292,353,000	社会資本整備総合交付金事業
					・（下水処理場統合整備）　76,022,000
					・（下水処理場統合整備）（繰越事業）　21,335,000
					・（ストックマネジメント）　21,677,000
					・（ストックマネジメント）（繰越事業）　33,500,000
					・（雨水幹線改築）（繰越事業）　139,000,000
					下水道管路特別重点調査事業　819,000

収　　入　　（単位：円）

款	項	目	節	金　額	備　考
	その他資本的収入			1,245,551	
		その他資本的収入		1,245,551	
			負担金返還金	1,245,551	流域下水道施設整備費負担金
合　計				1,199,515,911	

支　　出　　（単位：円）

款	項	目	節	金　額	備　考
資本的支出				1,728,756,414	
	建設改良費			653,001,417	
		下水道事業費		653,001,417	
			給料	4,758,000	（予算額 4,758,000）
			手当	2,456,831	（予算額 2,670,000）
					扶養手当　36,000
					地域手当　95,880
					通勤手当　45,816
					時間外勤務手当　258,664
					期末手当　735,969
					勤勉手当　618,382
					兵庫県市町村職員退職手当組合負担金　666,120
			法定福利費	1,421,147	（予算額 1,422,000）
					兵庫県市町村職員共済組合負担金
			委託料	100,399,000	社会資本整備総合交付金事業（下水処理場統合整備）
					・詳細設計業務委託料　49,650,000
					・施工監理業務委託料（繰越事業）　2,919,000
					・汚泥処理清掃業務委託料（繰越事業）　11,500,000
					社会資本整備総合交付金事業（ストックマネジメント）

支　出　　（単位：円）

款	項	目	節	金額	備考	
					・特別調査業務委託料	1,380,000
					・管路施設点検調査業務委託料	8,100,000
					下水道管路特別重点調査業務委託料	980,000
					財産処分資料作成支援業務委託料	870,000
					現場技術業務委託料	25,000,000
			賃借料	509,325	空洞調査レーダー探査機賃借料	
			工事請負費	506,897,000	社会資本整備総合交付金事業	
					・（下水処理場統合整備）	95,658,000
					・（下水処理場統合整備）（繰越事業）	31,180,000
					・（ストックマネジメント）	29,933,000
					・（ストックマネジメント）（繰越事業）	63,875,000
					・（雨水幹線改築）（繰越事業）	253,143,000
					マンホールポンプ場機器更新工事	3,861,000
					マンホールポンプ場機器更新工事（繰越事業）	836,000
					せせらぎ東条機器更新工事	25,145,000
					公共汚水ます設置工事	3,266,000
			負担金	35,765,114	兵庫県市町職員互助会負担金	9,348
					流域下水道施設整備費負担金	35,755,766
			賞与引当金繰入額	661,000	（予算額 661,000）	
			法定福利費引当金繰入額	134,000	（予算額 134,000）	
	企業債償還金			1,075,754,997		
		企業債償還金		1,075,754,997		
			下水道事業債元金償還金	1,058,053,993	公共下水道債（流域）	272,187,698
					公共下水道債（単独）	377,641,232
					流域下水道債	37,031,865
					特定環境保全公共下水道債（流域）	371,193,198

支　　出　　（単位：円）

款	項	目	節	金　額	備　考
			農業集落排水事業債元金償還金	17,701,004	通常償還分
	予備費			0	
		予備費		0	
			予備費	0	
合計				1,728,756,414	

収益費用明細書
（公共下水道事業）

収　　入　　（単位：円）

款	項	目	節	金　額	備　考
下水道事業収益				1,583,711,604	
	営業収益			858,393,773	
		下水道使用料		789,095,324	
			下水道使用料	789,095,324	
		他会計負担金		68,962,000	
			雨水処理負担金	68,962,000	一般会計繰入金
		その他営業収益		336,449	
			手数料	335,000	責任技術者登録手数料　4件　40,000
					責任技術者更新手数料　9件　45,000
					指定工事店登録手数料　3件　60,000
					指定工事店更新手数料　19件　190,000
			雑収益	1,449	下水道施設負担金
	営業外収益			725,197,628	
		他会計補助金		255,513,000	
			他会計補助金	255,513,000	一般会計繰入金
		国庫補助金		6,688,000	
			国庫補助金	6,688,000	社会資本整備総合交付金事業（内水ハザードマップ）
		長期前受金戻入		462,949,850	
			長期前受金戻入	462,949,850	補助金等収益化
		雑収益		46,778	
			雑収益	46,778	土地使用料　17,390
					消費税及び地方消費税還付加算金　5,500
					消費税雑収益ほか　23,888

収　入　　（単位：円）

款	項	目	節	金額	備考
	特別利益			120,203	
		過年度損益修正益		120,203	
			過年度損益修正益	120,203	下水道使用料過年度調定分等
		その他特別利益		0	
			その他特別利益	0	
合計				1,583,711,604	

支　出　　（単位：円）

款	項	目	節	金額	備考
下水道事業費用				1,580,678,773	
	営業費用			1,482,403,588	
		管渠費		12,739,070	
			修繕費	7,342,009	坂下橋マンホールポンプ場親子蓋修繕 1,290,000
					管渠その他修繕費 4,390,009
					舗装修繕費 1,662,000
			委託料	4,905,495	管渠調査業務委託料 335,495
					不明水調査業務委託料 4,570,000
			賃借料	306,656	土地賃借料 40,846
					下水道管埋設占用料 265,810
			保険料	184,910	賠償責任保険料
		ポンプ場費		36,088,358	
			備消耗品費	56,400	施設維持管理備消耗品費
			光熱水費	48,289	施設水道料金
			動力費	16,626,456	施設電気料金
			燃料費	0	
			修繕費	2,773,500	設備修繕費

支　出　　（単位：円）

款	項	目	節	金額	備考	
			委託料	14,718,020	除草等業務委託料	794,020
					施設維持管理業務委託料	12,816,000
					その他委託料	1,108,000
			使用料	1,320,933	集中監視システム回線利用料	
			賃借料	105,576	土地賃借料	
			保険料	155,684	建物損害共済保険料	
			公課費	283,500	印紙	
		処理場費		270,235,097		
			備消耗品費	3,398	施設維持管理備消耗品費	
			動力費	7,396,968	施設電気料金	
			燃料費	0		
			修繕費	21,463,992	返送汚泥ポンプ・余剰汚泥ポンプ分解整備	4,380,000
					せせらぎ東条No.2スクリーンユニット分解整備	5,162,000
					脱水ケーキ貯留ホッパー重量計更新	9,430,000
					施設修繕費	2,447,000
					その他修繕費	44,992
			通信運搬費	140,289	電話料金	
			委託料	40,113,010	除草等業務委託料	384,783
					水質検査業務委託料	942,700
					施設維持管理業務委託料	29,880,000
					汚泥運搬処理業務委託料	8,905,527
			使用料	584,400	集中監視システム回線利用料	
			負担金	200,450,928	流域下水道維持管理負担金	
			保険料	82,112	建物損害共済保険料	
		雨水処理費		17,057,211		
			備消耗品費	13,420	施設維持管理備消耗品費	

支　出　　（単位：円）

款	項	目	節	金額	備考	
			動力費	269,181	施設電気料金	
			燃料費	0		
			修繕費	1,838,280	マンホールその他修繕費	
			委託料	14,765,333	除草等業務委託料	545,333
					施設維持管理業務委託料	1,956,000
					雨水排水路清掃業務委託料	103,000
					内水ハザードマップ作成支援業務委託料	12,161,000
			使用料	108,066	集中監視システム回線利用料	
			保険料	61,431	建物損害共済保険料	44,771
					賠償責任保険料	16,660
			公課費	1,500	印紙	
		業務費		60,535,722		
			給料	11,541,000	（予算額 11,541,000）	
			手当	8,228,759	（予算額 8,429,000）	
					管理職手当	804,000
					扶養手当	612,000
					地域手当	259,140
					住居手当	336,000
					通勤手当	214,904
					時間外勤務手当	417,297
					期末手当	1,970,225
					勤勉手当	1,519,453
					児童手当	480,000
					兵庫県市町村職員退職手当組合負担金	1,615,740
			法定福利費	3,514,694	（予算額 3,523,000）	
					兵庫県市町村職員共済組合負担金	

支　出　　（単位：円）

款	項	目	節	金額	備考
			燃料費	152,076	公用車ガソリン
			通信運搬費	78,850	郵送料
			手数料	45,460	振込手数料　45,400 口座振替手数料　60
			委託料	0	
			負担金	34,988,883	兵庫県市町職員互助会負担金　22,521 使用料収納業務等負担金　34,966,362
			賞与引当金繰入額	1,652,000	（予算額 1,652,000）
			法定福利費引当金繰入額	334,000	（予算額 334,000）
		総係費		40,586,033	
			報酬	72,000	運営審議会委員報酬
			給料	7,165,800	（予算額 7,166,000）
			手当	5,044,653	（予算額 5,303,000） 管理職手当　624,000 扶養手当　336,000 地域手当　162,516 通勤手当　135,269 時間外勤務手当　506,030 期末手当　1,131,392 勤勉手当　906,234 児童手当　240,000 兵庫県市町村職員退職手当組合負担金　1,003,212
			会計年度任用職員報酬	2,258,784	（予算額 2,275,000）

支　出　　（単位：円）

款	項	目	節	金額	備考	
			会計年度任用職員手当	875,277	（予算額 876,000）	
					期末手当	475,285
					勤勉手当	399,992
			法定福利費	2,681,558	（予算額 2,794,000）	
					兵庫県市町村職員共済組合負担金	2,623,353
					地方公務員災害補償基金負担金	56,802
					旧恩給組合負担金	1,403
			旅費	12,729	普通旅費	5,584
					研修旅費	7,145
			備消耗品費	218,754	事務備消耗品費	
			印刷製本費	37,000	ステッカー印刷費	
			修繕費	64,130	車検整備費	
			手数料	119,350	インターネットバンキング手数料	60,000
					車検代行費	16,000
					預金調査照会文書手数料ほか	43,350
			委託料	18,744,250	下水道台帳補正業務委託料	2,395,000
					指定金融機関事務取扱業務委託料	10,000
					公共下水道事業計画等変更協議申請作成支援業務委託料	14,329,000
					固定資産新規登録支援業務委託料	1,810,250
					会計システム設定業務委託料	200,000
			賃借料	1,052,254	通行料及び駐車料金	24,747
					事務機器使用料	240,000
					コピー機使用料	144,482
					積算システム使用料	373,025
					管路管理システム使用料	270,000

支　出　　（単位：円）

款	項	目	節	金額	備考	
			負担金	836,728	兵庫県市町職員互助会負担金	13,992
					研修負担金	100,446
					（公社）日本下水道協会会費	123,290
					兵庫県下水道協会会費	25,000
					流域下水道事業促進協議会負担金	574,000
			保険料	52,566	自動車損害共済保険料	
			公課費	11,200	自動車重量税	6,600
					印紙	4,600
			賞与引当金繰入額	1,017,000	（予算額 1,017,000）	
			貸倒引当金繰入額	116,000		
			法定福利費引当金繰入額	206,000	（予算額 206,000）	
		減価償却費		986,871,336		
			有形固定資産減価償却費	919,895,086	建物	24,170,507
					構築物	796,155,990
					機械及び装置	99,336,572
					車両及び運搬具	232,017
			無形固定資産減価償却費	66,976,250	施設利用権	
		資産減耗費		58,290,761		
			固定資産除却費	58,290,761	構築物	44,873,960
					機械及び装置	11,927,476
					建設仮勘定	1,489,325
	営業外費用			96,279,160		
		支払利息及び企業債取扱諸費		93,892,549		
			下水道事業債利息	93,892,549	公共下水道債（流域）	28,817,698

支　出　　（単位：円）

款	項	目	節	金額	備考
					公共下水道債（単独） 33,087,913 流域下水道債 5,753,536 特定環境保全公共下水道債（流域） 26,233,402
		雑支出		2,386,611	
			雑支出	2,386,611	消費税雑支出
	特別損失			1,996,025	
		過年度損益修正損		1,996,025	
			過年度損益修正損	1,996,025	漏水減免ほか
	予備費			0	
		予備費		0	
			予備費	0	
合計				1,580,678,773	

（参考）資本的収入及び支出

収　　入　　（単位：円）

款	項	目	節	金　額	備　考
資本的収入				1,198,067,911	
	企業債			353,200,000	
		企業債		353,200,000	
			下水道事業債	353,200,000	公共下水道債（流域）　85,900,000
					公共下水道債（流域）（繰越事業）　192,600,000
					公共下水道債（単独）　28,500,000
					公共下水道債（単独）（繰越事業）　7,000,000
					流域下水道債　39,200,000
	負担金			3,955,360	
		受益者負担金		3,955,360	
			受益者負担金	3,955,360	下水道事業受益者負担金
	出資金			235,531,000	
		他会計出資金		235,531,000	
			他会計出資金	235,531,000	一般会計出資金
	補助金			604,136,000	
		他会計補助金		311,783,000	
			他会計補助金	311,783,000	一般会計繰入金
		国庫補助金		292,353,000	
			国庫補助金	292,353,000	社会資本整備総合交付金事業
					・（下水処理場統合整備）　76,022,000
					・（下水処理場統合整備）（繰越事業）　21,335,000
					・（ストックマネジメント）　21,677,000
					・（ストックマネジメント）（繰越事業）　33,500,000
					・（雨水幹線改築）（繰越事業）　139,000,000
					下水道管路特別重点調査事業　819,000

収　　入　　（単位：円）

款	項	目	節	金　額	備　考
	その他資本的収入			1,245,551	
		その他資本的収入		1,245,551	
			負担金返還金	1,245,551	流域下水道施設整備費負担金
合　計				1,198,067,911	

支　　出　　（単位：円）

款	項	目	節	金　額	備　考
資本的支出				1,711,055,410	
	建設改良費			653,001,417	
		下水道事業費		653,001,417	
			給料	4,758,000	（予算額 4,758,000）
			手当	2,456,831	（予算額 2,670,000）
					扶養手当　36,000
					地域手当　95,880
					通勤手当　45,816
					時間外勤務手当　258,664
					期末手当　735,969
					勤勉手当　618,382
					兵庫県市町村職員退職手当組合負担金　666,120
			法定福利費	1,421,147	（予算額 1,422,000）
					兵庫県市町村職員共済組合負担金
			委託料	100,399,000	社会資本整備総合交付金事業（下水処理場統合整備）
					・詳細設計業務委託料　49,650,000
					・施工監理業務委託料（繰越事業）　2,919,000
					・汚泥処理清掃業務委託料（繰越事業）　11,500,000
					社会資本整備総合交付金事業（ストックマネジメント）

支　出　　（単位：円）

款	項	目	節	金額	備考	
					・特別調査業務委託料	1,380,000
					・管路施設点検調査業務委託料	8,100,000
					下水道管路特別重点調査業務委託料	980,000
					財産処分資料作成支援業務委託料	870,000
					現場技術業務委託料	25,000,000
			賃借料	509,325	空洞調査レーダー探査機賃借料	
			工事請負費	506,897,000	社会資本整備総合交付金事業	
					・（下水処理場統合整備）	95,658,000
					・（下水処理場統合整備）（繰越事業）	31,180,000
					・（ストックマネジメント）	29,933,000
					・（ストックマネジメント）（繰越事業）	63,875,000
					・（雨水幹線改築）（繰越事業）	253,143,000
					マンホールポンプ場機器更新工事	3,861,000
					マンホールポンプ場機器更新工事（繰越事業）	836,000
					せせらぎ東条機器更新工事	25,145,000
					公共汚水ます設置工事	3,266,000
			負担金	35,765,114	兵庫県市町職員互助会負担金	9,348
					流域下水道施設整備費負担金	35,755,766
			賞与引当金繰入額	661,000	（予算額 661,000）	
			法定福利費引当金繰入額	134,000	（予算額 134,000）	
	企業債償還金			1,058,053,993		
		企業債償還金		1,058,053,993		
			下水道事業債元金償還金	1,058,053,993	公共下水道債（流域）	272,187,698
					公共下水道債（単独）	377,641,232
					流域下水道債	37,031,865

支　　出　　（単位：円）

款	項	目	節	金　額	備　考
					特定環境保全公共下水道債（流域）　371,193,198
	予　備　費			0	
		予　備　費		0	
			予　備　費	0	
合　計				1,711,055,410	

収益費用明細書
（農業集落排水事業）

収　　入　　（単位：円）

款	項	目	節	金　額	備　考
下水道事業収益				42,208,008	
	営業収益			4,831,318	
		下水道使用料		4,831,318	
			下水道使用料	4,831,318	
		その他営業収益		0	
			雑収益	0	
	営業外収益			37,376,190	
		他会計補助金		26,261,000	
			他会計補助金	26,261,000	一般会計繰入金
		長期前受金戻入		11,115,016	
			長期前受金戻入	11,115,016	補助金等収益化
		雑収益		174	
			雑収益	174	消費税雑収益
	特別利益			500	
		過年度損益修正益		500	
			過年度損益修正益	500	下水道使用料過年度調定分督促手数料
合計				42,208,008	

支　　出　　（単位：円）

款	項	目	節	金　額	備　考
下水道事業費用				40,110,989	
	営業費用			38,451,167	
		管渠費		64,100	
			修繕費	0	

支　出　　（単位：円）

款	項	目	節	金額	備考
			委託料	60,000	管渠調査業務委託料
			保険料	4,100	賠償責任保険料
		ポンプ場費		2,043,013	
			動力費	581,013	施設電気料金
			修繕費	38,000	設備修繕費
			委託料	1,308,000	施設維持管理業務委託料
			使用料	107,000	集中監視システム回線利用料
			保険料	7,500	建物損害共済保険料
			公課費	1,500	印紙
		処理場費		5,820,054	
			備消耗品費	0	
			光熱水費	21,600	施設水道料金
			動力費	1,774,344	施設電気料金
			薬品費	119,460	消毒剤、鉄溶剤
			修繕費	0	
			手数料	1,230,360	汚泥処分手数料
			委託料	2,446,259	除草等業務委託料　396,959 水質検査業務委託料　609,300 施設維持管理業務委託料　1,440,000
			使用料	213,600	集中監視システム回線利用料
			保険料	14,431	建物損害共済保険料
		業務費		235,599	
			手数料	5,600	振込手数料
			負担金	229,999	使用料収納業務等負担金
		総係費		25,000	
			旅費	0	

支　出　　（単位：円）

款	項	目	節	金額	備考
			賃借料	0	
			負担金	25,000	兵庫県農業集落排水事業連絡協議会賦課金 5,000 （一社）地域資源循環技術センター会費 20,000
		減価償却費		30,263,401	
			有形固定資産減価償却費	30,263,401	建物 1,029,917 構築物 27,986,119 機械及び装置 1,247,365
		資産減耗費		0	
			固定資産除却費	0	
	営業外費用			1,644,414	
		支払利息及び企業債取扱諸費		1,308,072	
			農業集落排水事業債利息	1,308,072	
		雑支出		336,342	
			雑支出	336,342	消費税雑支出
	特別損失			15,408	
		過年度損益修正損		15,408	
			過年度損益修正損	15,408	漏水減免
	予備費			0	
		予備費		0	
			予備費	0	
合計				40,110,989	

（参考）資本的収入及び支出

収　　入

（単位：円）

款	項	目	節	金　額	備　考
資本的収入				1,448,000	
	補助金			1,448,000	
		他会計補助金		1,448,000	
			他会計補助金	1,448,000	一般会計繰入金
合計				1,448,000	

支　　出

（単位：円）

款	項	目	節	金　額	備　考
資本的支出				17,701,004	
	企業債償還金			17,701,004	
		企業債償還金		17,701,004	
			農業集落排水事業債元金償還金	17,701,004	通常償還分
合計				17,701,004	

収益費用明細書
（コミュニティ・プラント事業）

収　入　　（単位：円）

款	項	目	節	金額	備考
下水道事業収益				9,865,909	
	営業収益			5,363,994	
		下水道使用料		2,359,994	
			下水道使用料	2,359,994	
		他会計補助金		3,004,000	
			他会計補助金	3,004,000	一般会計繰入金
		その他営業収益		0	
			雑収益	0	
	営業外収益			4,501,715	
		長期前受金戻入		4,497,702	
			長期前受金戻入	4,497,702	補助金等収益化
		雑収益		4,013	
			雑収益	4,013	電力使用料 3,794 消費税雑収益 219
	特別利益			200	
		過年度損益修正益		200	
			過年度損益修正益	200	下水道使用料過年度調定分督促手数料
合計				9,865,909	

支　出　　（単位：円）

款	項	目	節	金額	備考
下水道事業費用				15,936,393	
	営業費用			15,690,613	
		管渠費		2,050	

支　出　　（単位：円）

款	項	目	節	金額	備考
			修繕費	0	
			委託料	0	
			保険料	2,050	賠償責任保険料
		処理場費		4,524,560	
			光熱水費	10,800	施設水道料金
			動力費	1,051,042	施設電気料金
			修繕費	0	
			手数料	655,000	汚泥処分手数料
			委託料	2,692,380	除草等業務委託料 597,280 水質検査業務委託料 149,900 施設維持管理業務委託料 1,945,200
			使用料	106,800	集中監視システム回線利用料
			保険料	8,538	建物損害共済保険料
		業務費		295,896	
			手数料	5,500	振込手数料
			負担金	290,396	使用料収納業務等負担金 144,546 丹波篠山市下水道使用料負担金 145,850
		減価償却費		10,868,107	
			有形固定資産減価償却費	10,868,107	建物 1,233,635 構築物 9,634,472
	営業外費用			245,780	
		雑支出		245,780	
			雑支出	245,780	消費税雑支出
	特別損失			0	
		過年度損益修正損		0	
			過年度損益修正損	0	

支　　出　　（単位：円）

款	項	目	節	金　額	備　考
	予　備　費			0	
		予　備　費		0	
			予　備　費	0	
合　計				15,936,393	

9　固定資産明細書

（1）有形固定資産　　（単位：円）

資産の種類	年度当初現在高	当年度増加額	当年度減少額	年度末現在高	減価償却累計額			年度末償却未済高	備考
					当年度増加額	当年度減少額	累計		
土地	727,485,668	0	0	727,485,668	0	0	0	727,485,668	
建物	1,287,484,614	0	0	1,287,484,614	26,434,059	0	549,945,392	737,539,222	
構築物	35,685,206,470	906,672,075	81,212,183	36,510,666,362	833,776,581	36,338,223	14,528,518,059	21,982,148,303	
機械及び装置	3,556,174,491	144,887,668	106,819,637	3,594,242,522	100,583,937	94,892,161	2,314,481,166	1,279,761,356	
車両及び運搬具	2,536,547	0	0	2,536,547	232,017	0	1,166,392	1,370,155	
建設仮勘定	99,475,559	615,756,326	622,174,743	93,057,142	0	0	0	93,057,142	
計	41,358,363,349	1,667,316,069	810,206,563	42,215,472,855	961,026,594	131,230,384	17,394,111,009	24,821,361,846	

（2）無形固定資産　　（単位：円）

資産の種類	年度当初現在高	当年度増加額	当年度減少額	当年度減価償却高	年度末現在高	備考
施設利用権	1,463,754,322	35,755,766	1,245,551	66,976,250	1,431,288,287	
計	1,463,754,322	35,755,766	1,245,551	66,976,250	1,431,288,287	

（3）投資　　（単位：円）

資産の種類	年度当初現在高	当年度増加額	当年度減少額	年度末現在高	備考
出捐金	1,388,625	0	0	1,388,625	
計	1,388,625	0	0	1,388,625	

10　企業債明細書

（単位：円）

種　　類	発行年月日	発行総額	償還高		未償還残高	発行価額	利率	償還終期	備　考
			当年度償還高	償還高累計					
平成7年度　財政融資資金	H8.4.30	36,300,000	2,113,052	36,300,000	0	－	3.40　%	R8.3.25	
平成7年度　財政融資資金	H8.4.30	29,700,000	1,728,859	29,700,000	0	－	3.40　%	R8.3.25	
平成7年度　財政融資資金	H8.4.30	8,700,000	506,434	8,700,000	0	－	3.40　%	R8.3.25	
平成7年度　財政融資資金	H8.5.27	49,200,000	2,863,970	49,200,000	0	－	3.40　%	R8.3.25	
平成8年度　財政融資資金	H8.12.26	18,900,000	1,040,578	18,367,976	532,024	－	3.00　%	R8.9.25	
平成8年度　財政融資資金	H9.4.30	49,800,000	2,626,155	47,102,460	2,697,540	－	2.70　%	R9.3.25	
平成8年度　財政融資資金	H9.4.30	38,000,000	2,003,893	35,941,637	2,058,363	－	2.70　%	R9.3.25	
平成8年度　財政融資資金	H9.4.30	12,400,000	653,902	11,728,323	671,677	－	2.70　%	R9.3.25	
平成9年度　財政融資資金	H9.8.11	282,500,000	14,897,363	267,197,692	15,302,308	－	2.70　%	R9.3.25	
平成9年度　財政融資資金	H9.8.11	53,600,000	2,826,545	50,696,625	2,903,375	－	2.70　%	R9.3.25	
平成8年度　財政融資資金	H9.12.25	95,800,000	4,762,199	88,458,455	7,341,545	－	2.20　%	R9.9.25	
平成8年度　公営企業等金融機構資金	H9.12.25	4,400,000	122,302	4,400,000	0	－	2.30　%	R7.9.20	
平成9年度　財政融資資金	H9.12.10	31,000,000	1,541,004	28,624,344	2,375,656	－	2.20　%	R9.9.25	
平成9年度　財政融資資金	H9.12.10	43,000,000	2,137,521	39,704,733	3,295,267	－	2.20　%	R9.9.25	
平成9年度　財政融資資金	H9.12.10	29,460,000	1,464,451	27,202,360	2,257,640	－	2.20　%	R9.9.25	
平成9年度　公営企業等金融機構資金	H10.4.30	41,800,000	2,265,092	41,800,000	0	－	2.10　%	R8.3.20	
平成9年度　公営企業等金融機構資金	H10.4.30	53,300,000	2,888,262	53,300,000	0	－	2.10　%	R8.3.20	
平成9年度　公営企業等金融機構資金	H10.4.30	5,000,000	269,594	5,000,000	0	－	2.05　%	R8.3.20	
平成9年度　公営企業等金融機構資金	H10.4.30	82,100,000	4,426,730	82,100,000	0	－	2.05　%	R8.3.20	
平成9年度　公営企業等金融機構資金	H10.4.30	16,800,000	905,835	16,800,000	0	－	2.05　%	R8.3.20	
平成9年度　公営企業等金融機構資金	H10.4.30	13,400,000	726,130	13,400,000	0	－	2.10　%	R8.3.20	
平成9年度　公営企業等金融機構資金	H10.4.30	90,300,000	4,868,864	90,300,000	0	－	2.05　%	R8.3.20	
平成9年度　公営企業等金融機構資金	H10.4.30	65,600,000	3,537,069	65,600,000	0	－	2.05　%	R8.3.20	
平成9年度　かんぽ生命保険資金	H10.5.20	58,700,000	2,835,716	52,856,426	5,843,574	－	2.00　%	R10.3.31	
平成9年度　公営企業等金融機構資金	H10.5.20	4,700,000	254,688	4,700,000	0	－	2.10　%	R8.3.20	
平成9年度　公営企業等金融機構資金	H10.5.20	35,400,000	1,908,724	35,400,000	0	－	2.05　%	R8.3.20	
平成9年度　財政融資資金	H10.5.25	18,000,000	869,556	16,208,104	1,791,896	－	2.00　%	R10.3.25	
平成9年度　公営企業等金融機構資金	H10.5.28	18,800,000	1,018,749	18,800,000	0	－	2.10　%	R8.3.20	
平成9年度　公営企業等金融機構資金	H10.5.28	20,800,000	1,121,510	20,800,000	0	－	2.05　%	R8.3.20	
平成9年度　公営企業等金融機構資金	H10.5.28	700,000	37,743	700,000	0	－	2.05　%	R8.3.20	
平成10年度 財政融資資金	H10.9.10	67,700,000	3,210,986	59,401,789	8,298,211	－	1.90　%	R10.9.1	
平成10年度 財政融資資金	H10.9.10	135,400,000	6,421,972	118,803,574	16,596,426	－	1.90　%	R10.9.1	
平成10年度 財政融資資金	H10.10.9	274,300,000	12,790,779	241,359,522	32,940,478	－	1.70　%	R10.9.25	
平成10年度 財政融資資金	H10.10.9	157,700,000	7,353,649	138,761,927	18,938,073	－	1.70　%	R10.9.25	

種　　類	発行年月日	発行総額	償還高		未償還残高	発行価額	利率	償還終期	備　考
			当年度償還高	償還高累計					
平成10年度 財政融資資金	H10.10.9	134,700,000	6,281,144	118,523,979	16,176,021	－	1.70 %	R10.9.25	
平成10年度 財政融資資金	H10.10.9	79,900,000	3,725,787	70,304,869	9,595,131	－	1.70 %	R10.9.25	
平成10年度 財政融資資金	H10.10.9	9,700,000	452,317	8,535,136	1,164,864	－	1.70 %	R10.9.25	
平成10年度 かんぽ生命保険資金	H10.10.30	40,000,000	1,770,197	35,488,613	4,511,387	－	1.10 %	R10.9.30	
平成10年度 かんぽ生命保険資金	H10.10.30	37,400,000	1,655,133	33,181,851	4,218,149	－	1.10 %	R10.9.30	
平成10年度 財政融資資金	H11.2.10	25,600,000	1,245,030	22,365,597	3,234,403	－	2.20 %	R10.9.25	
平成10年度 財政融資資金	H11.2.10	173,300,000	8,428,268	151,404,602	21,895,398	－	2.20 %	R10.9.25	
平成10年度 財政融資資金	H11.2.10	126,100,000	6,132,743	110,168,034	15,931,966	－	2.20 %	R10.9.25	
平成10年度 公営企業等金融機構資金	H11.4.30	22,000,000	1,157,031	20,819,712	1,180,288	－	2.00 %	R9.3.20	
平成10年度 公営企業等金融機構資金	H11.4.30	14,500,000	762,588	13,722,084	777,916	－	2.00 %	R9.3.20	
平成10年度 公営企業等金融機構資金	H11.4.30	113,800,000	5,985,006	107,694,695	6,105,305	－	2.00 %	R9.3.20	
平成10年度 公営企業等金融機構資金	H11.4.30	45,500,000	2,392,951	43,058,951	2,441,049	－	2.00 %	R9.3.20	
平成10年度 公営企業等金融機構資金	H11.4.30	21,600,000	1,135,994	20,441,173	1,158,827	－	2.00 %	R9.3.20	
平成10年度 公営企業等金融機構資金	H11.4.30	64,900,000	3,413,241	61,418,152	3,481,848	－	2.00 %	R9.3.20	
平成10年度 公営企業等金融機構資金	H11.4.30	19,400,000	1,020,292	18,359,201	1,040,799	－	2.00 %	R9.3.20	
平成10年度 公営企業等金融機構資金	H11.4.30	87,900,000	4,622,865	83,184,216	4,715,784	－	2.00 %	R9.3.20	
平成10年度 公営企業等金融機構資金	H11.4.30	32,400,000	1,703,991	30,661,758	1,738,242	－	2.00 %	R9.3.20	
平成10年度 公営企業等金融機構資金	H11.4.30	120,800,000	6,353,152	114,319,151	6,480,849	－	2.00 %	R9.3.20	
平成10年度 公営企業等金融機構資金	H11.4.30	28,100,000	1,477,844	26,592,451	1,507,549	－	2.00 %	R9.3.20	
平成10年度 公営企業等金融機構資金	H11.4.30	9,000,000	473,331	8,517,155	482,845	－	2.00 %	R9.3.20	
平成10年度 公営企業等金融機構資金	H11.5.20	16,400,000	846,985	15,537,701	862,299	－	1.80 %	R9.3.20	
平成10年度 公営企業等金融機構資金	H11.5.20	25,200,000	1,301,464	23,875,004	1,324,996	－	1.80 %	R9.3.20	
平成10年度 財政融資資金	H11.5.25	48,300,000	2,233,277	41,368,795	6,931,205	－	1.70 %	R11.3.25	
平成10年度 財政融資資金	H11.5.25	31,200,000	1,442,612	26,722,698	4,477,302	－	1.70 %	R11.3.25	
平成11年度 財政融資資金	H11.12.10	61,700,000	2,892,983	51,108,910	10,591,090	－	2.00 %	R11.9.25	
平成11年度 財政融資資金	H11.12.10	231,200,000	10,840,479	191,513,452	39,686,548	－	2.00 %	R11.9.25	
平成11年度 財政融資資金	H11.12.10	168,100,000	7,881,853	139,244,860	28,855,140	－	2.00 %	R11.9.25	
平成10年度 財政融資資金	H12.3.27	85,600,000	3,973,864	68,889,579	16,710,421	－	2.00 %	R12.3.1	
平成10年度 財政融資資金	H12.3.27	121,200,000	5,626,546	97,539,918	23,660,082	－	2.00 %	R12.3.1	
平成10年度 公営企業等金融機構資金	H12.3.30	8,300,000	427,915	7,418,193	881,807	－	2.00 %	R10.3.20	
平成10年度 公営企業等金融機構資金	H12.3.30	26,600,000	1,371,391	23,773,970	2,826,030	－	2.00 %	R10.3.20	
平成11年度 財政融資資金	H12.3.27	169,620,000	7,874,380	136,507,599	33,112,401	－	2.00 %	R12.3.1	
平成11年度 財政融資資金	H12.3.27	123,700,000	5,742,606	99,551,879	24,148,121	－	2.00 %	R12.3.1	
平成11年度 財政融資資金	H12.3.27	217,800,000	10,111,070	175,282,131	42,517,869	－	2.00 %	R12.3.1	
平成11年度 財政融資資金	H12.3.27	86,900,000	4,034,215	69,935,800	16,964,200	－	2.00 %	R12.3.1	
平成11年度 財政融資資金	H12.3.27	78,200,000	3,630,329	62,934,172	15,265,828	－	2.00 %	R12.3.1	

種　　類	発行年月日	発行総額	償還高		未償還残高	発行価額	利率	償還終期	備　考
			当年度償還高	償還高累計					
平成11年度 財政融資資金	H12.4.28	300,000	14,023	240,883	59,117	－	2.10 %	R12.3.25	
平成11年度 公営企業等金融機構資金	H12.4.28	100,000	5,197	89,274	10,726	－	2.10 %	R10.3.20	
平成11年度 公営企業等金融機構資金	H12.4.28	128,300,000	6,667,927	114,538,889	13,761,111	－	2.10 %	R10.3.20	
平成11年度 公営企業等金融機構資金	H12.4.28	32,700,000	1,699,464	29,192,687	3,507,313	－	2.10 %	R10.3.20	
平成11年度 公営企業等金融機構資金	H12.4.28	148,700,000	7,728,143	132,750,840	15,949,160	－	2.10 %	R10.3.20	
平成11年度 公営企業等金融機構資金	H12.4.28	33,700,000	1,751,435	30,085,429	3,614,571	－	2.10 %	R10.3.20	
平成11年度 公営企業等金融機構資金	H12.4.28	51,100,000	2,655,737	45,619,153	5,480,847	－	2.10 %	R10.3.20	
平成11年度 公営企業等金融機構資金	H12.4.28	30,300,000	1,574,733	27,050,104	3,249,896	－	2.10 %	R10.3.20	
平成11年度 公営企業等金融機構資金	H12.4.28	43,200,000	2,245,163	38,566,485	4,633,515	－	2.10 %	R10.3.20	
平成11年度 公営企業等金融機構資金	H12.4.28	59,400,000	3,087,100	53,028,917	6,371,083	－	2.10 %	R10.3.20	
平成11年度 公営企業等金融機構資金	H12.4.28	8,300,000	431,363	7,409,765	890,235	－	2.10 %	R10.3.20	
平成11年度 公営企業等金融機構資金	H12.4.28	56,400,000	2,931,185	50,350,690	6,049,310	－	2.10 %	R10.3.20	
平成11年度 公営企業等金融機構資金	H12.4.28	19,100,000	992,653	17,051,386	2,048,614	－	2.10 %	R10.3.20	
平成11年度 財政融資資金	H12.5.19	42,500,000	1,973,006	34,203,354	8,296,646	－	2.00 %	R12.3.25	
平成11年度 公営企業等金融機構資金	H12.5.19	21,700,000	1,118,766	19,394,554	2,305,446	－	2.00 %	R10.3.20	
平成11年度 財政融資資金	H13.3.26	317,400,000	14,101,017	243,423,474	73,976,526	－	1.60 %	R13.3.1	
平成11年度 財政融資資金	H13.3.26	124,200,000	5,517,790	95,252,663	28,947,337	－	1.60 %	R13.3.1	
平成12年度 財政融資資金	H13.3.26	101,000,000	4,487,091	77,459,895	23,540,105	－	1.60 %	R13.3.1	
平成12年度 財政融資資金	H13.3.26	293,700,000	13,048,106	225,247,241	68,452,759	－	1.60 %	R13.3.1	
平成12年度 財政融資資金	H13.3.26	66,300,000	2,945,487	50,847,437	15,452,563	－	1.60 %	R13.3.1	
平成12年度 財政融資資金	H13.3.26	59,700,000	2,652,271	45,785,700	13,914,300	－	1.60 %	R13.3.1	
平成12年度 財政融資資金	H13.3.26	16,500,000	733,040	12,654,340	3,845,660	－	1.60 %	R13.3.1	
平成12年度 財政融資資金	H13.3.26	116,800,000	5,189,032	89,577,384	27,222,616	－	1.60 %	R13.3.1	
平成12年度 財政融資資金	H13.3.26	85,000,000	3,776,265	65,189,021	19,810,979	－	1.60 %	R13.3.1	
平成12年度 公営企業等金融機構資金	H13.4.27	5,600,000	271,065	4,763,741	836,259	－	1.40 %	R11.3.20	
平成12年度 公営企業等金融機構資金	H13.4.27	29,000,000	1,403,730	24,669,371	4,330,629	－	1.40 %	R11.3.20	
平成12年度 公営企業等金融機構資金	H13.4.27	106,300,000	5,126,528	90,499,988	15,800,012	－	1.35 %	R11.3.20	
平成12年度 公営企業等金融機構資金	H13.4.27	800,000	38,582	681,091	118,909	－	1.35 %	R11.3.20	
平成12年度 公営企業等金融機構資金	H13.4.27	38,900,000	1,882,935	33,090,985	5,809,015	－	1.40 %	R11.3.20	
平成12年度 公営企業等金融機構資金	H13.4.27	62,700,000	3,023,832	53,380,521	9,319,479	－	1.35 %	R11.3.20	
平成12年度 公営企業等金融機構資金	H13.4.27	86,300,000	4,161,989	73,472,707	12,827,293	－	1.35 %	R11.3.20	
平成12年度 公営企業等金融機構資金	H13.5.8	9,800,000	474,364	8,336,546	1,463,454	－	1.40 %	R11.3.20	
平成12年度 公営企業等金融機構資金	H13.5.8	32,000,000	1,548,944	27,221,375	4,778,625	－	1.40 %	R11.3.20	
平成12年度 公営企業等金融機構資金	H13.5.8	20,100,000	972,930	17,098,427	3,001,573	－	1.40 %	R11.3.20	
平成12年度 公営企業等金融機構資金	H13.5.8	43,000,000	2,081,394	36,578,724	6,421,276	－	1.40 %	R11.3.20	
平成12年度 公営企業等金融機構資金	H13.5.8	19,300,000	930,780	16,431,323	2,868,677	－	1.35 %	R11.3.20	

種　　類	発行年月日	発行総額	償還高		未償還残高	発行価額	利率	償還終期	備　考
			当年度償還高	償還高累計					
平成12年度 公営企業等金融機構資金	H13.5.8	7,800,000	376,171	6,640,639	1,159,361	－	1.35 %	R11.3.20	
平成12年度 公営企業等金融機構資金	H13.5.21	21,600,000	1,068,577	18,283,560	3,316,440	－	1.70 %	R11.3.20	
平成12年度 財政融資資金	H13.5.25	20,000,000	888,532	15,338,593	4,661,407	－	1.60 %	R13.3.25	
平成12年度 公営企業等金融機構資金	H14.3.20	8,900,000	446,286	7,013,922	1,886,078	－	2.20 %	R12.3.20	
平成12年度 財政融資資金	H14.3.25	184,600,000	8,315,978	130,695,398	53,904,602	－	2.20 %	R14.3.1	
平成12年度 財政融資資金	H14.3.25	40,400,000	1,819,965	28,602,892	11,797,108	－	2.20 %	R14.3.1	
平成12年度 財政融資資金	H14.3.25	194,100,000	8,743,940	137,421,326	56,678,674	－	2.20 %	R14.3.1	
平成13年度 財政融資資金	H13.10.25	41,000,000	1,847,391	30,155,232	10,844,768	－	2.00 %	R13.9.25	
平成13年度 財政融資資金	H13.12.27	11,100,000	500,148	8,163,979	2,936,021	－	2.00 %	R13.9.25	
平成13年度 財政融資資金	H13.12.27	1,700,000	76,599	1,250,339	449,661	－	2.00 %	R13.9.25	
平成13年度 財政融資資金	H13.12.27	250,200,000	11,273,596	184,020,470	66,179,530	－	2.00 %	R13.9.25	
平成13年度 財政融資資金	H13.12.27	61,000,000	2,748,558	44,865,103	16,134,897	－	2.00 %	R13.9.25	
平成13年度 財政融資資金	H14.3.25	80,900,000	3,644,435	57,276,586	23,623,414	－	2.20 %	R14.3.1	
平成13年度 財政融資資金	H14.3.25	181,000,000	8,153,803	128,146,625	52,853,375	－	2.20 %	R14.3.1	
平成13年度 財政融資資金	H14.3.25	131,700,000	5,932,906	93,242,601	38,457,399	－	2.20 %	R14.3.1	
平成13年度 公営企業等金融機構資金	H14.4.30	77,800,000	3,877,917	61,452,229	16,347,771	－	2.10 %	R12.3.20	
平成13年度 公営企業等金融機構資金	H14.4.30	29,600,000	1,475,403	23,380,283	6,219,717	－	2.10 %	R12.3.20	
平成13年度 公営企業等金融機構資金	H14.4.30	46,600,000	2,322,763	36,808,147	9,791,853	－	2.10 %	R12.3.20	
平成13年度 公営企業等金融機構資金	H14.4.30	108,800,000	5,423,102	85,938,336	22,861,664	－	2.10 %	R12.3.20	
平成13年度 公営企業等金融機構資金	H14.4.30	79,100,000	3,942,715	62,479,064	16,620,936	－	2.10 %	R12.3.20	
平成13年度 公営企業等金融機構資金	H14.4.30	24,400,000	1,216,211	19,272,936	5,127,064	－	2.10 %	R12.3.20	
平成13年度 財政融資資金	H14.5.20	23,200,000	1,040,081	16,481,861	6,718,139	－	2.10 %	R14.3.25	
平成13年度 公営企業等金融機構資金	H14.5.20	11,600,000	574,714	9,183,279	2,416,721	－	2.00 %	R12.3.20	
平成13年度 公営企業等金融機構資金	H14.5.20	78,400,000	3,884,277	62,066,303	16,333,697	－	2.00 %	R12.3.20	
平成13年度 公営企業等金融機構資金	H14.5.20	94,700,000	4,691,849	74,970,393	19,729,607	－	2.00 %	R12.3.20	
平成13年度 公営企業等金融機構資金	H14.5.20	21,100,000	1,045,385	16,704,070	4,395,930	－	2.00 %	R12.3.20	
平成13年度 公営企業等金融機構資金	H14.5.20	14,400,000	713,439	11,399,934	3,000,066	－	2.00 %	R12.3.20	
平成13年度 公営企業等金融機構資金	H14.5.20	59,000,000	2,923,117	46,708,060	12,291,940	－	2.00 %	R12.3.20	
平成13年度 財政融資資金	H14.5.27	44,800,000	2,008,432	31,827,042	12,972,958	－	2.10 %	R14.3.25	
平成13年度 財政融資資金	H15.3.25	349,100,000	14,769,798	240,612,234	108,487,766	－	1.20 %	R15.3.31	
平成14年度 財政融資資金	H14.9.25	222,400,000	9,779,889	154,117,153	68,282,847	－	1.90 %	R14.9.1	
平成14年度 財政融資資金	H14.9.25	161,800,000	7,115,045	112,123,003	49,676,997	－	1.90 %	R14.9.1	
平成14年度 財政融資資金	H14.9.25	49,800,000	2,189,922	34,510,043	15,289,957	－	1.90 %	R14.9.1	
平成14年度 財政融資資金	H14.9.25	92,600,000	4,072,022	64,169,285	28,430,715	－	1.90 %	R14.9.1	
平成14年度 財政融資資金	H14.10.29	155,200,000	6,824,815	107,549,381	47,650,619	－	1.90 %	R14.9.25	
平成14年度 財政融資資金	H14.10.29	60,400,000	2,656,049	41,855,557	18,544,443	－	1.90 %	R14.9.25	

種　　類	発行年月日	発行総額	償還高		未償還残高	発行価額	利率	償還終期	備　考
			当年度償還高	償還高累計					
平成13年度 財政融資資金	H15.3.25	272,500,000	11,528,989	187,816,768	84,683,232	－	1.20 %	R15.3.1	
平成13年度 公営企業等金融機構資金	H15.3.25	53,000,000	2,488,167	40,044,388	12,955,612	－	1.35 %	R13.3.20	
平成13年度 公営企業等金融機構資金	H15.3.25	4,500,000	210,691	3,404,601	1,095,399	－	1.30 %	R13.3.20	
平成14年度 かんぽ生命保険資金	H15.5.15	5,400,000	227,466	3,735,914	1,664,086	－	1.10 %	R15.3.31	
平成14年度 公営企業等金融機構資金	H15.5.20	47,500,000	2,181,745	36,275,651	11,224,349	－	0.95 %	R13.3.20	
平成14年度 公営企業等金融機構資金	H15.5.20	26,000,000	1,197,534	19,829,823	6,170,177	－	1.00 %	R13.3.20	
平成14年度 公営企業等金融機構資金	H15.5.20	20,600,000	948,816	15,711,321	4,888,679	－	1.00 %	R13.3.20	
平成14年度 公営企業等金融機構資金	H15.5.20	309,000,000	14,232,236	235,669,831	73,330,169	－	1.00 %	R13.3.20	
平成14年度 公営企業等金融機構資金	H15.5.20	6,900,000	317,807	5,262,531	1,637,469	－	1.00 %	R13.3.20	
平成14年度 公営企業等金融機構資金	H15.5.20	21,800,000	1,004,086	16,626,544	5,173,456	－	1.00 %	R13.3.20	
平成14年度 公営企業等金融機構資金	H15.5.20	33,700,000	1,552,189	25,702,503	7,997,497	－	1.00 %	R13.3.20	
平成14年度 公営企業等金融機構資金	H15.5.20	89,800,000	4,124,647	68,580,072	21,219,928	－	0.95 %	R13.3.20	
平成14年度 公営企業等金融機構資金	H15.5.20	173,200,000	7,977,421	132,097,134	41,102,866	－	1.00 %	R13.3.20	
平成14年度 かんぽ生命保険資金	H15.5.23	144,000,000	6,011,900	100,370,589	43,629,411	－	0.90 %	R15.3.31	
平成14年度 かんぽ生命保険資金	H15.5.23	1,900,000	79,324	1,324,335	575,665	－	0.90 %	R15.3.31	
平成15年度 公営企業等金融機構資金	H16.1.30	30,300,000	1,443,623	21,880,638	8,419,362	－	1.80 %	R13.3.20	
平成15年度 公営企業等金融機構資金	H16.5.20	323,400,000	15,460,148	223,539,095	99,860,905	－	2.10 %	R14.3.20	
平成15年度 公営企業等金融機構資金	H16.5.20	23,200,000	1,109,076	16,036,199	7,163,801	－	2.10 %	R14.3.20	
平成15年度 公営企業等金融機構資金	H16.5.20	12,800,000	611,904	8,847,558	3,952,442	－	2.10 %	R14.3.20	
平成15年度 公営企業等金融機構資金	H16.5.20	64,500,000	3,083,425	44,583,401	19,916,599	－	2.10 %	R14.3.20	
平成15年度 公営企業等金融機構資金	H16.5.20	43,200,000	2,065,178	29,860,510	13,339,490	－	2.10 %	R14.3.20	
平成15年度 公営企業等金融機構資金	H16.5.20	4,900,000	234,245	3,386,956	1,513,044	－	2.10 %	R14.3.20	
平成15年度 公営企業等金融機構資金	H16.5.20	15,200,000	726,636	10,506,474	4,693,526	－	2.10 %	R14.3.20	
平成16年度 公営企業等金融機構資金	H17.4.22	39,700,000	1,852,919	25,643,756	14,056,244	－	2.00 %	R15.3.20	
平成16年度 公営企業等金融機構資金	H17.5.17	84,000,000	3,920,533	54,258,828	29,741,172	－	2.00 %	R15.3.20	
平成16年度 公営企業等金融機構資金	H17.5.17	15,200,000	709,430	9,818,265	5,381,735	－	2.00 %	R15.3.20	
平成17年度 公営企業等金融機構資金	H18.5.16	14,700,000	675,355	8,730,635	5,969,365	－	2.20 %	R16.3.20	
平成18年度 公営企業等金融機構資金	H19.5.10	5,600,000	251,445	3,084,172	2,515,828	－	2.10 %	R17.3.20	
平成21年度 財政融資資金	H21.4.28	7,100,000	306,023	3,299,313	3,800,687	－	2.00 %	R11.3.20	
平成21年度 公営企業等金融機構資金	H22.3.25	1,400,000	53,104	527,354	872,646	－	2.10 %	R22.3.20	
平成22年度 地方公共団体金融機構資金	H23.3.30	1,700,000	63,656	585,495	1,114,505	－	1.90 %	R23.3.20	
平成22年度 地方公共団体金融機構資金	H23.12.27	18,000,000	673,551	5,960,895	12,039,105	－	1.70 %	R23.9.20	
平成23年度 地方公共団体金融機構資金	H24.3.29	32,400,000	1,202,173	10,120,849	22,279,151	－	1.70 %	R24.3.20	
平成23年度 地方公共団体金融機構資金	H25.3.26	145,600,000	12,291,965	95,313,327	50,286,673	－	0.90 %	R12.3.20	
平成23年度 地方公共団体金融機構資金	H25.3.28	51,900,000	1,915,394	14,550,811	37,349,189	－	1.50 %	R25.3.20	
平成24年度 地方公共団体金融機構資金	H25.5.23	29,100,000	1,080,097	8,233,192	20,866,808	－	1.40 %	R25.3.20	

種　　類	発行年月日	発行総額	償還高		未償還残高	発行価額	利率	償還終期	備　考
			当年度償還高	償還高累計					
平成24年度 地方公共団体金融機構資金	H25.8.29	19,900,000	1,324,590	10,131,330	9,768,670	－	1.30 %	R15.3.20	
平成25年度 地方公共団体金融機構資金	H26.3.25	17,900,000	655,185	4,400,014	13,499,986	－	1.40 %	R26.3.20	
平成25年度 地方公共団体金融機構資金	H26.8.26	10,200,000	375,838	2,531,406	7,668,594	－	1.30 %	R26.3.20	
平成26年度 地方公共団体金融機構資金	H27.3.26	62,400,000	2,286,956	13,320,170	49,079,830	－	1.20 %	R27.3.20	
平成27年度 地方公共団体金融機構資金	H28.3.30	12,600,000	483,948	2,395,753	10,204,247	－	0.50 %	R28.3.20	
平成27年度 地方公共団体金融機構資金	H28.3.30	35,400,000	3,538,216	17,655,761	17,744,239	－	0.10 %	R13.3.20	
平成27年度 地方公共団体金融機構資金	H28.3.30	146,900,000	12,223,249	60,994,229	85,905,771	－	0.10 %	R15.3.20	
平成27年度 地方公共団体金融機構資金	H29.1.30	5,800,000	220,276	980,931	4,819,069	－	0.60 %	R28.9.20	
平成28年度 地方公共団体金融機構資金	H29.3.30	73,700,000	10,530,677	63,168,270	10,531,730	－	0.01 %	R9.3.20	
平成28年度 地方公共団体金融機構資金	H29.3.30	33,600,000	1,272,264	5,043,641	28,556,359	－	0.60 %	R29.3.20	
平成28年度 地方公共団体金融機構資金	H29.3.30	12,800,000	1,828,937	10,970,880	1,829,120	－	0.01 %	R9.3.20	
平成28年度 地方公共団体金融機構資金	H29.3.30	12,500,000	473,313	1,876,355	10,623,645	－	0.60 %	R29.3.20	
平成28年度 地方公共団体金融機構資金	H29.12.27	47,400,000	1,789,432	6,216,391	41,183,609	－	0.60 %	R29.9.20	
平成28年度 地方公共団体金融機構資金	H29.12.27	27,000,000	1,019,297	3,540,983	23,459,017	－	0.60 %	R29.9.20	
平成29年度 地方公共団体金融機構資金	H30.3.29	100,000,000	8,308,186	41,375,344	58,624,656	－	0.20 %	R15.3.20	
平成29年度 地方公共団体金融機構資金	H30.3.29	2,100,000	79,042	235,712	1,864,288	－	0.60 %	R30.3.20	
平成29年度 地方公共団体金融機構資金	H30.3.29	14,700,000	1,044,732	5,202,838	9,497,162	－	0.20 %	R17.3.20	
平成29年度 地方公共団体金融機構資金	H30.3.29	18,700,000	1,329,012	6,618,576	12,081,424	－	0.20 %	R17.3.20	
平成29年度 地方公共団体金融機構資金	H30.3.29	15,400,000	1,011,308	3,024,852	12,375,148	－	0.30 %	R20.3.20	
平成29年度 地方公共団体金融機構資金	H30.3.29	16,300,000	613,513	1,829,567	14,470,433	－	0.60 %	R30.3.20	
平成30年度 地方公共団体金融機構資金	H31.3.28	133,000,000	5,032,383	10,039,698	122,960,302	－	0.50 %	R31.3.20	
平成30年度 地方公共団体金融機構資金	H31.3.28	2,500,000	90,810	281,167	2,218,833	－	0.50 %	R31.3.20	
平成30年度 地方公共団体金融機構資金	H31.3.28	5,300,000	377,246	1,506,724	3,793,276	－	0.10 %	R18.3.20	
平成30年度 地方公共団体金融機構資金	H31.3.28	32,000,000	1,210,799	2,415,567	29,584,433	－	0.50 %	R31.3.20	
平成30年度 地方公共団体金融機構資金	H31.3.28	6,500,000	428,150	855,446	5,644,554	－	0.20 %	R21.3.20	
平成30年度 地方公共団体金融機構資金	H31.3.28	20,200,000	1,437,805	5,742,607	14,457,393	－	0.10 %	R18.3.20	
平成30年度 地方公共団体金融機構資金	H31.3.28	1,200,000	99,900	399,360	800,640	－	0.04 %	R16.3.20	
平成30年度 地方公共団体金融機構資金	H31.3.28	2,100,000	138,325	276,374	1,823,626	－	0.20 %	R21.3.20	
令和元年度 地方公共団体金融機構資金	R2.3.30	8,000,000	308,621	308,621	7,691,379	－	0.30 %	R32.3.20	
令和元年度 地方公共団体金融機構資金	R2.3.30	73,100,000	4,839,302	4,839,302	68,260,698	－	0.10 %	R22.3.20	
令和元年度 地方公共団体金融機構資金	R2.3.30	7,300,000	281,617	281,617	7,018,383	－	0.30 %	R32.3.20	
令和元年度 地方公共団体金融機構資金	R2.3.30	4,000,000	264,804	264,804	3,735,196	－	0.10 %	R22.3.20	
令和元年度 地方公共団体金融機構資金	R2.3.30	82,000,000	3,163,367	3,163,367	78,836,633	－	0.30 %	R32.3.20	
令和元年度 地方公共団体金融機構資金	R2.3.30	8,100,000	312,478	312,478	7,787,522	－	0.30 %	R32.3.20	
令和元年度 地方公共団体金融機構資金	R2.3.30	14,900,000	574,807	574,807	14,325,193	－	0.30 %	R32.3.20	
令和2年度　地方公共団体金融機構資金	R3.3.30	3,100,000	0	0	3,100,000	－	0.50 %	R33.3.20	

種　　類	発行年月日	発行総額	償還高		未償還残高	発行価額	利率	償還終期	備　考
			当年度償還高	償還高累計					
令和2年度　地方公共団体金融機構資金	R3.3.30	85,900,000	0	0	85,900,000	－	0.50　%	R33.3.20	
令和2年度　地方公共団体金融機構資金	R3.3.30	75,200,000	0	0	75,200,000	－	0.50　%	R33.3.20	
令和2年度　地方公共団体金融機構資金	R3.3.30	100,000	0	0	100,000	－	0.30　%	R23.3.20	
令和2年度　地方公共団体金融機構資金	R3.3.30	11,900,000	0	0	11,900,000	－	0.30　%	R23.3.20	
令和2年度　地方公共団体金融機構資金	R4.3.30	1,000,000	0	0	1,000,000	－	0.70　%	R34.3.20	
令和2年度　地方公共団体金融機構資金	R4.3.30	40,100,000	0	0	40,100,000	－	0.70　%	R34.3.20	
令和3年度　地方公共団体金融機構資金	R4.3.30	1,200,000	0	0	1,200,000	－	0.70　%	R34.3.20	
令和3年度　地方公共団体金融機構資金	R4.3.30	2,300,000	0	0	2,300,000	－	0.50　%	R24.3.20	
令和3年度　地方公共団体金融機構資金	R4.3.30	7,000,000	0	0	7,000,000	－	0.50　%	R24.3.20	
令和3年度　地方公共団体金融機構資金	R4.3.30	13,900,000	0	0	13,900,000	－	0.70　%	R34.3.20	
令和3年度　地方公共団体金融機構資金	R4.3.30	39,300,000	0	0	39,300,000	－	0.70　%	R34.3.20	
令和3年度　地方公共団体金融機構資金	R5.3.30	26,400,000	0	0	26,400,000	－	1.30　%	R35.3.20	
令和3年度　地方公共団体金融機構資金	R5.3.30	51,600,000	0	0	51,600,000	－	1.30　%	R35.3.20	
令和4年度　地方公共団体金融機構資金	R5.3.30	34,400,000	0	0	34,400,000	－	1.30　%	R35.3.20	
令和4年度　地方公共団体金融機構資金	R5.3.30	2,700,000	0	0	2,700,000	－	1.00　%	R25.3.20	
令和4年度　地方公共団体金融機構資金	R5.3.30	8,300,000	0	0	8,300,000	－	1.00　%	R25.3.20	
令和4年度　財政融資資金	R6.3.25	17,700,000	0	0	17,700,000	－	1.40　%	R36.3.1	
令和4年度　財政融資資金	R5.11.28	8,500,000	0	0	8,500,000	－	1.30　%	R25.9.25	
令和4年度　財政融資資金	R5.11.28	24,000,000	0	0	24,000,000	－	1.30　%	R25.9.25	
令和5年度　地方公共団体金融機構資金	R6.3.28	17,600,000	0	0	17,600,000	－	1.40　%	R36.3.20	
令和5年度　地方公共団体金融機構資金	R6.3.28	2,500,000	0	0	2,500,000	－	1.40　%	R36.3.20	
令和5年度　地方公共団体金融機構資金	R6.3.28	6,700,000	0	0	6,700,000	－	0.90　%	R21.3.20	
令和5年度　地方公共団体金融機構資金	R6.3.28	7,900,000	0	0	7,900,000	－	1.40　%	R36.3.20	
令和5年度　地方公共団体金融機構資金	R6.3.28	2,700,000	0	0	2,700,000	－	1.10　%	R26.3.20	
令和5年度　地方公共団体金融機構資金	R6.3.28	5,000,000	0	0	5,000,000	－	0.90　%	R21.3.20	
令和5年度　地方公共団体金融機構資金	R7.3.27	6,000,000	0	0	6,000,000	－	1.60　%	R22.3.20	
令和5年度　地方公共団体金融機構資金	R7.3.27	7,300,000	0	0	7,300,000	－	2.10　%	R37.3.20	
令和6年度　地方公共団体金融機構資金	R7.3.27	55,000,000	0	0	55,000,000	－	2.10　%	R37.3.20	
令和6年度　地方公共団体金融機構資金	R7.3.27	12,300,000	0	0	12,300,000	－	2.10　%	R37.3.20	
令和6年度　地方公共団体金融機構資金	R7.3.27	6,700,000	0	0	6,700,000	－	1.60　%	R22.3.20	
令和6年度　地方公共団体金融機構資金	R7.3.27	27,200,000	0	0	27,200,000	－	1.80　%	R27.3.20	
令和6年度　地方公共団体金融機構資金	R7.3.27	1,100,000	0	0	1,100,000	－	1.10　%	R13.3.20	
令和6年度　地方公共団体金融機構資金	R7.3.27	32,200,000	0	0	32,200,000	－	1.60　%	R22.3.20	
令和6年度　地方公共団体金融機構資金	R7.3.27	3,400,000	0	0	3,400,000	－	2.10　%	R37.3.20	
令和6年度　地方公共団体金融機構資金	R8.2.26	26,300,000	0	0	26,300,000	－	2.40　%	R22.9.20	
令和6年度　地方公共団体金融機構資金	R8.2.26	21,300,000	0	0	21,300,000	－	3.20　%	R37.9.20	

種　　類	発行年月日	発行総額	償還高		未償還残高	発行価額	利率	償還終期	備　考
			当年度償還高	償還高累計					
令和6年度　地方公共団体金融機構資金	R8.2.26	5,600,000	0	0	5,600,000	－	2.40　%	R22.9.20	
令和6年度　地方公共団体金融機構資金	R8.2.26	139,400,000	0	0	139,400,000	－	3.20　%	R37.9.20	
令和6年度　地方公共団体金融機構資金	R8.2.26	7,000,000	0	0	7,000,000	－	2.40　%	R22.9.20	
令和7年度　地方公共団体金融機構資金	R8.3.30	25,200,000	0	0	25,200,000	－	2.30　%	R23.3.20	
令和7年度　地方公共団体金融機構資金	R8.3.30	43,100,000	0	0	43,100,000	－	3.00　%	R38.3.20	
令和7年度　地方公共団体金融機構資金	R8.3.30	15,500,000	0	0	15,500,000	－	3.00　%	R38.3.20	
令和7年度　地方公共団体金融機構資金	R8.3.30	1,400,000	0	0	1,400,000	－	2.30　%	R23.3.20	
令和7年度　地方公共団体金融機構資金	R8.3.30	9,800,000	0	0	9,800,000	－	2.30　%	R23.3.20	
令和7年度　地方公共団体金融機構資金	R8.3.30	1,500,000	0	0	1,500,000	－	2.60　%	R28.3.20	
令和7年度　地方公共団体金融機構資金	R8.3.30	17,200,000	0	0	17,200,000	－	2.00　%	R18.3.20	
令和7年度　銀行等引受資金	R8.3.30	700,000	0	0	700,000	－	2.10　%	R18.3.20	
公共下水道債　合計		**14,222,280,000**	**649,828,930**	**10,029,336,880**	**4,192,943,120**				
平成7年度　財政融資資金	H8.4.30	5,800,000	337,623	5,800,000	0	－	3.40　%	R8.3.25	
平成7年度　財政融資資金	H8.4.30	59,700,000	3,475,183	59,700,000	0	－	3.40　%	R8.3.25	
平成7年度　財政融資資金	H8.5.27	52,600,000	3,061,887	52,600,000	0	－	3.40　%	R8.3.25	
平成8年度　財政融資資金	H9.4.30	26,800,000	1,413,272	25,348,312	1,451,688	－	2.70　%	R9.3.25	
平成8年度　財政融資資金	H9.5.26	23,900,000	1,248,408	22,618,922	1,281,078	－	2.60　%	R9.3.25	
平成9年度　公営企業等金融機構資金	H10.5.20	10,300,000	558,145	10,300,000	0	－	2.10　%	R8.3.20	
平成9年度　財政融資資金	H10.5.25	19,700,000	951,680	17,738,869	1,961,131	－	2.00　%	R10.3.25	
平成9年度　財政融資資金	H10.5.25	3,200,000	154,587	2,881,441	318,559	－	2.00　%	R10.3.25	
平成9年度　財政融資資金	H10.5.25	18,700,000	903,372	16,838,418	1,861,582	－	2.00　%	R10.3.25	
平成9年度　公営企業等金融機構資金	H10.5.28	1,600,000	86,702	1,600,000	0	－	2.10　%	R8.3.20	
平成9年度　公営企業等金融機構資金	H10.5.28	9,800,000	531,050	9,800,000	0	－	2.10　%	R8.3.20	
平成10年度 財政融資資金	H11.4.30	22,800,000	1,079,734	19,428,827	3,371,173	－	2.00　%	R11.3.25	
平成10年度 公営企業等金融機構資金	H11.4.30	11,900,000	625,848	11,261,572	638,428	－	2.00　%	R9.3.20	
平成10年度 公営企業等金融機構資金	H11.5.20	11,300,000	583,593	10,705,857	594,143	－	1.80　%	R9.3.20	
平成10年度 公営企業等金融機構資金	H11.5.20	2,000,000	103,291	1,894,840	105,160	－	1.80　%	R9.3.20	
平成10年度 財政融資資金	H11.5.25	25,300,000	1,169,811	21,669,369	3,630,631	－	1.70　%	R11.3.25	
平成11年度 財政融資資金	H12.4.28	12,800,000	598,321	10,277,715	2,522,285	－	2.10　%	R12.3.25	
平成11年度 公営企業等金融機構資金	H12.4.28	6,600,000	343,011	5,892,102	707,898	－	2.10　%	R10.3.20	
平成11年度 財政融資資金	H12.5.19	14,500,000	673,143	11,669,380	2,830,620	－	2.00　%	R12.3.25	
平成11年度 公営企業等金融機構資金	H12.5.19	7,300,000	376,359	6,524,435	775,565	－	2.00　%	R10.3.20	
平成11年度 公営企業等金融機構資金	H12.5.19	100,000	5,155	89,375	10,625	－	2.00　%	R10.3.20	
平成12年度 財政融資資金	H13.5.21	4,600,000	204,362	3,527,877	1,072,123	－	1.60　%	R13.3.25	
平成12年度 財政融資資金	H13.5.21	300,000	13,328	230,081	69,919	－	1.60　%	R13.3.25	
平成12年度 財政融資資金	H13.5.21	17,400,000	773,025	13,344,574	4,055,426	－	1.60　%	R13.3.25	

種　　類	発行年月日	発行総額	償還高		未償還残高	発行価額	利率	償還終期	備　考
			当年度償還高	償還高累計					
平成12年度 公営企業等金融機構資金	H13.5.21	2,200,000	108,837	1,862,214	337,786	－	1.70 %	R11.3.20	
平成12年度 公営企業等金融機構資金	H13.5.21	200,000	9,894	169,292	30,708	－	1.70 %	R11.3.20	
平成12年度 公営企業等金融機構資金	H13.5.21	8,300,000	410,611	7,025,628	1,274,372	－	1.70 %	R11.3.20	
平成13年度 公営企業等金融機構資金	H14.5.20	4,500,000	222,949	3,562,479	937,521	－	2.00 %	R12.3.20	
平成13年度 公営企業等金融機構資金	H14.5.20	100,000	4,955	79,165	20,835	－	2.00 %	R12.3.20	
平成13年度 公営企業等金融機構資金	H14.5.20	8,400,000	416,172	6,649,962	1,750,038	－	2.00 %	R12.3.20	
平成13年度 財政融資資金	H14.5.27	9,200,000	412,446	6,535,909	2,664,091	－	2.10 %	R14.3.25	
平成13年度 財政融資資金	H14.5.27	300,000	13,450	213,126	86,874	－	2.10 %	R14.3.25	
平成13年度 財政融資資金	H14.5.27	16,800,000	753,161	11,935,143	4,864,857	－	2.10 %	R14.3.25	
平成14年度 公営企業等金融機構資金	H15.5.20	23,000,000	1,059,358	17,541,767	5,458,233	－	1.00 %	R13.3.20	
平成15年度 公営企業等金融機構資金	H16.5.20	25,700,000	1,228,590	17,764,238	7,935,762	－	2.10 %	R14.3.20	
平成16年度 公営企業等金融機構資金	H17.4.22	17,000,000	793,441	10,980,953	6,019,047	－	2.00 %	R15.3.20	
平成17年度 公営企業等金融機構資金	H18.4.21	11,500,000	528,338	6,830,090	4,669,910	－	2.20 %	R16.3.20	
平成17年度 公営企業等金融機構資金	H18.4.21	10,300,000	473,208	6,117,384	4,182,616	－	2.20 %	R16.3.20	
平成18年度 公営企業等金融機構資金	H19.5.10	6,300,000	282,876	3,469,692	2,830,308	－	2.10 %	R17.3.20	
平成19年度 公営企業等金融機構資金	H20.4.25	6,700,000	294,617	3,389,154	3,310,846	－	2.10 %	R18.3.20	
平成21年度 財政融資資金	H21.4.28	19,200,000	827,553	8,922,087	10,277,913	－	2.00 %	R11.3.20	
平成21年度 公営企業等金融機構資金	H22.3.25	21,900,000	830,696	8,249,334	13,650,666	－	2.10 %	R22.3.20	
平成22年度 地方公共団体金融機構資金	H23.3.30	18,300,000	685,240	6,302,694	11,997,306	－	1.90 %	R23.3.20	
平成23年度 地方公共団体金融機構資金	H24.3.29	16,500,000	612,217	5,154,135	11,345,865	－	1.70 %	R24.3.20	
平成24年度 地方公共団体金融機構資金	H25.3.28	22,500,000	830,373	6,308,155	16,191,845	－	1.50 %	R25.3.20	
平成24年度 地方公共団体金融機構資金	H25.3.28	4,000,000	147,622	1,121,450	2,878,550	－	1.50 %	R25.3.20	
平成25年度 地方公共団体金融機構資金	H26.3.25	14,800,000	541,717	3,638,002	11,161,998	－	1.40 %	R26.3.20	
平成25年度 地方公共団体金融機構資金	H26.3.27	1,100,000	72,538	492,894	607,106	－	1.00 %	R16.3.20	
平成26年度 地方公共団体金融機構資金	H27.3.26	15,500,000	568,074	3,308,696	12,191,304	－	1.20 %	R27.3.20	
平成27年度 地方公共団体金融機構資金	H28.3.30	18,200,000	699,036	3,460,534	14,739,466	－	0.50 %	R28.3.20	
平成28年度 地方公共団体金融機構資金	H29.3.30	27,300,000	1,003,423	4,777,872	22,522,128	－	0.60 %	R29.3.20	
平成29年度 地方公共団体金融機構資金	H30.3.29	11,200,000	421,555	1,257,126	9,942,874	－	0.60 %	R30.3.20	
平成30年度 地方公共団体金融機構資金	H31.3.28	34,700,000	1,312,961	2,619,380	32,080,620	－	0.50 %	R31.3.20	
令和元年度 地方公共団体金融機構資金	R2.3.30	56,900,000	2,195,067	2,195,067	54,704,933	－	0.30 %	R32.3.20	
令和2年度　地方公共団体金融機構資金	R3.3.30	48,700,000	0	0	48,700,000	－	0.50 %	R33.3.20	
令和3年度　地方公共団体金融機構資金	R4.3.30	62,100,000	0	0	62,100,000	－	0.70 %	R34.3.20	
令和4年度　地方公共団体金融機構資金	R5.3.30	25,000,000	0	0	25,000,000	－	1.30 %	R35.3.20	
令和5年度　地方公共団体金融機構資金	R6.3.28	27,700,000	0	0	27,700,000	－	1.40 %	R36.3.20	
令和6年度　地方公共団体金融機構資金	R7.3.27	12,900,000	0	0	12,900,000	－	2.10 %	R37.3.20	
令和7年度　地方公共団体金融機構資金	R8.3.30	39,200,000	0	0	39,200,000	－	3.00 %	R38.3.20	

種　　類	発行年月日	発行総額	償還高		未償還残高	発行価額	利率	償還終期	備　考
			当年度償還高	償還高累計					
流域下水道債　合計		**1,017,200,000**	**37,031,865**	**503,675,588**	**513,524,412**				
平成7年度　財政融資資金	H8.4.30	114,600,000	6,670,956	114,600,000	0	－	3.40　%	R8.3.25	
平成7年度　財政融資資金	H8.4.30	30,000,000	1,746,324	30,000,000	0	－	3.40　%	R8.3.25	
平成7年度　財政融資資金	H8.4.20	76,100,000	4,429,840	76,100,000	0	－	3.40　%	R8.3.25	
平成7年度　財政融資資金	H8.8.20	444,700,000	25,886,337	444,700,000	0	－	3.40　%	R8.3.25	
平成8年度　公営企業等金融機構資金	H9.10.30	6,800,000	192,863	6,800,000	0	－	2.50　%	R7.9.20	
平成8年度　財政融資資金	H9.10.31	510,900,000	25,868,952	470,920,786	39,979,214	－	2.40　%	R9.9.25	
平成9年度　財政融資資金	H9.7.31	50,300,000	2,677,736	47,546,763	2,753,237	－	2.80　%	R9.3.25	
平成9年度　財政融資資金	H9.7.31	12,900,000	686,735	12,193,902	706,098	－	2.80　%	R9.3.25	
平成9年度　財政融資資金	H9.7.31	77,600,000	4,131,059	73,352,462	4,247,538	－	2.80　%	R9.3.25	
平成9年度　公営企業等金融機構資金	H10.5.20	142,400,000	7,716,484	142,400,000	0	－	2.10　%	R8.3.20	
平成9年度　公営企業等金融機構資金	H10.5.20	171,400,000	9,241,674	171,400,000	0	－	2.05　%	R8.3.20	
平成9年度　財政融資資金	H10.5.25	602,700,000	29,115,614	542,701,337	59,998,663	－	2.00　%	R10.3.25	
平成9年度　公営企業等金融機構資金	H10.5.28	16,900,000	915,791	16,900,000	0	－	2.10　%	R8.3.20	
平成9年度　公営企業等金融機構資金	H10.5.28	18,800,000	1,018,749	18,800,000	0	－	2.10　%	R8.3.20	
平成9年度　公営企業等金融機構資金	H10.5.28	39,700,000	2,151,295	39,700,000	0	－	2.10　%	R8.3.20	
平成9年度　公営企業等金融機構資金	H10.5.28	31,500,000	1,698,440	31,500,000	0	－	2.05　%	R8.3.20	
平成9年度　公営企業等金融機構資金	H10.5.28	1,700,000	91,663	1,700,000	0	－	2.05　%	R8.3.20	
平成10年度 財政融資資金	H10.10.30	32,600,000	1,442,710	28,923,219	3,676,781	－	1.10　%	R10.9.25	
平成10年度 財政融資資金	H10.10.30	36,200,000	1,602,028	32,117,194	4,082,806	－	1.10　%	R10.9.25	
平成10年度 財政融資資金	H10.10.30	60,600,000	2,681,847	53,765,247	6,834,753	－	1.10　%	R10.9.25	
平成10年度 財政融資資金	H10.10.30	79,900,000	3,535,967	70,888,504	9,011,496	－	1.10　%	R10.9.25	
平成10年度 公営企業等金融機構資金	H11.4.30	91,700,000	4,822,716	86,780,348	4,919,652	－	2.00　%	R9.3.20	
平成10年度 公営企業等金融機構資金	H11.4.30	109,200,000	5,743,081	103,341,483	5,858,517	－	2.00　%	R9.3.20	
平成10年度 公営企業等金融機構資金	H11.5.20	21,600,000	1,115,541	20,464,288	1,135,712	－	1.80　%	R9.3.20	
平成10年度 公営企業等金融機構資金	H11.5.20	123,500,000	14,879,046	108,351,927	15,148,073	－	1.80　%	R9.3.20	
平成10年度 財政融資資金	H12.3.27	410,500,000	19,056,908	330,364,163	80,135,837	－	2.00　%	R12.3.1	
平成10年度 公営企業等金融機構資金	H12.3.30	14,300,000	737,252	12,780,743	1,519,257	－	2.00　%	R10.3.20	
平成11年度 財政融資資金	H12.2.21	313,700,000	14,599,960	260,370,084	53,329,916	－	1.90　%	R11.9.25	
平成11年度 財政融資資金	H12.2.21	235,700,000	10,969,748	195,630,310	40,069,690	－	1.90　%	R11.9.25	
平成11年度 財政融資資金	H12.2.21	41,400,000	1,926,803	34,361,879	7,038,121	－	1.90　%	R11.9.25	
平成11年度 公営企業等金融機構資金	H12.4.28	242,700,000	12,613,452	216,668,656	26,031,344	－	2.10　%	R10.3.20	
平成11年度 公営企業等金融機構資金	H12.4.28	74,200,000	3,856,276	66,241,508	7,958,492	－	2.10　%	R10.3.20	
平成11年度 公営企業等金融機構資金	H12.5.19	105,400,000	5,434,007	94,202,121	11,197,879	－	2.00　%	R10.3.20	
平成11年度 公営企業等金融機構資金	H12.5.19	151,900,000	7,831,362	135,761,879	16,138,121	－	2.00　%	R10.3.20	
平成11年度 財政融資資金	H13.3.26	626,600,000	27,837,736	480,558,125	146,041,875	－	1.60　%	R13.3.1	

種　　類	発行年月日	発行総額	償還高		未償還残高	発行価額	利率	償還終期	備　考
			当年度償還高	償還高累計					
平成12年度 財政融資資金	H12.11.30	208,100,000	9,626,318	162,204,042	45,895,958	－	2.10 %	R12.9.25	
平成12年度 財政融資資金	H12.11.30	301,100,000	13,928,324	234,693,113	66,406,887	－	2.10 %	R12.9.25	
平成12年度 公営企業等金融機構資金	H13.5.8	51,700,000	2,502,512	43,979,536	7,720,464	－	1.40 %	R11.3.20	
平成12年度 公営企業等金融機構資金	H13.5.8	52,500,000	2,531,917	44,696,608	7,803,392	－	1.35 %	R11.3.20	
平成12年度 公営企業等金融機構資金	H13.5.8	153,400,000	7,398,020	130,599,231	22,800,769	－	1.35 %	R11.3.20	
平成12年度 財政融資資金	H13.5.21	34,000,000	1,510,506	26,075,609	7,924,391	－	1.60 %	R13.3.25	
平成12年度 財政融資資金	H13.5.21	72,000,000	3,198,718	55,218,935	16,781,065	－	1.60 %	R13.3.25	
平成12年度 公営企業等金融機構資金	H13.5.21	16,300,000	806,380	13,797,316	2,502,684	－	1.70 %	R11.3.20	
平成12年度 公営企業等金融機構資金	H13.5.21	34,400,000	1,701,808	29,118,261	5,281,739	－	1.70 %	R11.3.20	
平成12年度 財政融資資金	H14.3.25	429,100,000	19,330,370	303,799,543	125,300,457	－	2.20 %	R14.3.1	
平成13年度 公営企業等金融機構資金	H14.5.20	83,800,000	4,151,816	66,341,280	17,458,720	－	2.00 %	R12.3.20	
平成13年度 公営企業等金融機構資金	H14.5.20	142,600,000	7,065,023	112,891,006	29,708,994	－	2.00 %	R12.3.20	
平成13年度 公営企業等金融機構資金	H14.5.20	2,600,000	128,815	2,058,323	541,677	－	2.00 %	R12.3.20	
平成13年度 財政融資資金	H14.5.27	5,400,000	242,088	3,836,296	1,563,704	－	2.10 %	R14.3.25	
平成13年度 財政融資資金	H15.3.25	451,400,000	19,097,928	311,121,060	140,278,940	－	1.20 %	R15.3.1	
平成14年度 財政融資資金	H15.5.26	207,600,000	8,667,156	144,700,932	62,899,068	－	0.90 %	R15.3.25	
平成14年度 財政融資資金	H15.5.26	3,800,000	158,648	2,648,669	1,151,331	－	0.90 %	R15.3.25	
平成15年度 財政融資資金	H16.5.27	24,400,000	1,049,117	15,169,228	9,230,772	－	2.10 %	R16.3.25	
平成15年度 財政融資資金	H16.5.27	17,300,000	743,841	10,755,233	6,544,767	－	2.10 %	R16.3.25	
平成22年度 地方公共団体金融機構資金	H23.3.30	2,200,000	82,379	757,702	1,442,298	－	1.90 %	R23.3.20	
平成22年度 地方公共団体金融機構資金	H23.5.30	30,100,000	1,131,513	10,452,357	19,647,643	－	1.80 %	R23.3.20	
平成30年度 地方公共団体金融機構資金	H31.3.28	18,600,000	703,777	1,404,048	17,195,952	－	0.50 %	R31.3.20	
令和元年度 地方公共団体金融機構資金	R2.3.30	12,000,000	462,931	462,931	11,537,069	－	0.30 %	R32.3.20	
令和元年度 地方公共団体金融機構資金	R2.3.30	700,000	46,341	46,341	653,659	－	0.10 %	R22.3.20	
特定環境保全公共下水道債　合計		**7,475,800,000**	**371,193,198**	**6,299,714,528**	**1,176,085,472**				
公共下水道事業　合計		**22,715,280,000**	**1,058,053,993**	**16,832,726,996**	**5,882,553,004**				
平成7年度　財政融資資金	H9.3.25	23,500,000	1,251,030	22,213,697	1,286,303	－	2.80 %	R9.3.1	
平成8年度　財政融資資金	H10.3.25	66,700,000	3,250,840	59,990,994	6,709,006	－	2.10 %	R10.3.1	
平成9年度　公営企業等金融機構資金	H10.5.20	24,200,000	1,311,369	24,200,000	0	－	2.10 %	R8.3.20	
平成9年度　公営企業等金融機構資金	H10.5.20	20,400,000	1,099,942	20,400,000	0	－	2.05 %	R8.3.20	
平成9年度　財政融資資金	H10.5.25	85,600,000	4,135,219	77,078,537	8,521,463	－	2.00 %	R10.3.25	
平成11年度 公営企業等金融機構資金	H12.4.28	13,700,000	712,008	12,230,574	1,469,426	－	2.10 %	R10.3.20	
平成11年度 公営企業等金融機構資金	H12.4.28	8,400,000	436,559	7,499,039	900,961	－	2.10 %	R10.3.20	
平成11年度 財政融資資金	H13.3.26	23,200,000	1,030,698	17,792,769	5,407,231	－	1.60 %	R13.3.1	
平成12年度 公営企業等金融機構資金	H13.5.8	12,100,000	585,694	10,293,082	1,806,918	－	1.40 %	R11.3.20	
平成12年度 公営企業等金融機構資金	H13.5.8	12,400,000	598,015	10,556,914	1,843,086	－	1.35 %	R11.3.20	

種　　類	発行年月日	発行総額	償還高		未償還残高	発行価額	利率	償還終期	備　考
			当年度償還高	償還高累計					
平成12年度 公営企業等金融機構資金	H14.3.20	4,500,000	225,651	3,546,365	953,635	－	2.20 %	R12.3.20	
平成12年度 財政融資資金	H14.3.25	32,700,000	1,473,090	23,151,352	9,548,648	－	2.20 %	R14.3.1	
平成13年度 公営企業等金融機構資金	H14.5.20	500,000	24,772	395,830	104,170	－	2.00 %	R12.3.20	
平成13年度 公営企業等金融機構資金	H14.5.20	4,100,000	203,131	3,245,814	854,186	－	2.00 %	R12.3.20	
平成17年度 公営企業等金融機構資金	H19.5.10	15,400,000	691,475	8,481,472	6,918,528	－	2.10 %	R17.3.20	
平成28年度 地方公共団体金融機構資金	H29.3.30	2,000,000	75,730	300,216	1,699,784	－	0.60 %	R29.3.20	
平成29年度 地方公共団体金融機構資金	H30.3.29	1,900,000	124,772	373,197	1,526,803	－	0.30 %	R20.3.20	
平成30年度 地方公共団体金融機構資金	H30.8.7	3,700,000	140,700	420,001	3,279,999	－	0.50 %	R30.3.20	
平成30年度 地方公共団体金融機構資金	H31.3.28	2,100,000	138,325	276,374	1,823,626	－	0.20 %	R31.3.20	
令和元年度 地方公共団体金融機構資金	R2.3.30	2,900,000	191,984	191,984	2,708,016	－	0.10 %	R22.3.20	
令和2年度　地方公共団体金融機構資金	R3.3.30	3,900,000	0	0	3,900,000	－	0.30 %	R23.3.20	
令和3年度　地方公共団体金融機構資金	R4.3.30	2,100,000	0	0	2,100,000	－	0.50 %	R24.3.20	
令和4年度　地方公共団体金融機構資金	R5.3.30	4,600,000	0	0	4,600,000	－	1.00 %	R25.3.20	
令和5年度　地方公共団体金融機構資金	R6.3.28	1,000,000	0	0	1,000,000	－	0.90 %	R21.3.20	
農業集落排水事業　合計		**371,600,000**	**17,701,004**	**302,638,211**	**68,961,789**				
総　　合　　計		**23,086,880,000**	**1,075,754,997**	**17,135,365,207**	**5,951,514,793**				

１１　注記

Ⅰ．重要な会計方針

１　固定資産の減価償却の方法

(1)　有形固定資産

・減価償却の方法　　定額法による

・主な耐用年数

建物	12～50 年
構築物	10～50 年
機械及び装置	6～20 年

(2)　無形固定資産

・減価償却の方法　　定額法による

・主な耐用年数

施設利用権	50 年

２　引当金の計上方法

(1)　退職給付引当金

退職手当については、毎期支出する兵庫県市町村職員退職手当組合に対する負担金及び特別負担金（一般行政職員分を除く。）を下水道事業が負担し、その他積立金の不足等に応じて発生する追加的な費用負担及び一般行政職員に係る特別負担金については、一般会計が負担することとしているため、退職給付引当金は計上していない。

(2)　賞与引当金及び法定福利費引当金

職員の期末手当、勤勉手当の支給及びこれに伴う法定福利費の支出に備えるため、当事業年度末における支給見込額に基づき、当事業年度の負担に属する額を計上している。

(3)　貸倒引当金

債権の不納欠損による損失に備えるため、過去３か年の貸倒実績率による回収不能見込額を計上している。

３　消費税及び地方消費税の会計処理

消費税及び地方消費税の会計処理は、税抜方式によっている。

Ⅱ．貸借対照表等関連

１　企業債の償還に係る他会計の負担

貸借対照表に計上されている企業債（当該年度末日の翌日から起算して１年以内に償還予定のものも含む。）のうち、「下水道事業に対する繰入基準」に基づき、一般会計が負担すると見込まれる額は、3,892,291 千円である。

Ⅲ. セグメント情報の開示

1　報告セグメントの概要

加東市下水道事業は、公共下水道事業、農業集落排水事業及びコミュニティ・プラント事業を運営しており、各事業で運営方針等を決定していることから、それらを報告セグメントとしている。

なお、各報告セグメントに属する事業の内容は以下のとおり。

セグメント区分	事業の内容
公共下水道事業	し尿・生活雑排水等の処理及び雨水排除。公共水域の保全。
農業集落排水事業	し尿・生活雑排水等の処理。公共水域の保全。
コミュニティ・プラント事業	

2　報告セグメントごとの営業収益等

当年度（令和７年４月１日～令和８年３月 31 日）

（単位：千円）

項　目	公共下水道事業	農業集落排水事業	コミュニティ・プラント事業	合　計
営業収益	858,394	4,831	5,364	868,589
営業費用	1,482,403	38,451	15,691	1,536,545
営業損益	△ 624,009	△ 33,620	△ 10,327	△ 667,956
経常損益	4,909	2,112	△ 6,071	950
セグメント資産	25,507,282	779,430	325,718	26,612,430
セグメント負債	21,488,694	585,714	154,503	22,228,911
他会計繰入金	871,789	27,709	3,004	902,502
減価償却費	986,871	30,264	10,868	1,028,003
特別利益	120	1	0	121
特別損失	1,996	15	0	2,011
固定資産増加額	1,051,560	0	0	1、051,560