

報告第 6 号

公益財団法人加東文化振興財団の経営状況の報告の件

公益財団法人加東文化振興財団の経営状況について、地方自治法（昭和 22 年法律第 67 号）第 243 条の 3 第 2 項の規定により報告する。

令和 8 年 6 月 1 日提出

加東市長 岩 根 正

經營狀況報告書

公益財団法人
加東文化振興財団

目 次

令和7年度 事業報告書			
I 事業の実施状況	1	～	6
II 友の会	6		
III 施設の利用状況	7		
IV 庶務の概要	8	～	11
令和7年度 決算報告書			
貸借対照表	12	～	13
正味財産増減計算書	14	～	17
財務諸表に対する注記	18	～	19
財産目録	20		
収支計算書	21	～	26
収支計算書に対する注記	27		
監査報告書	28		
令和8年度 事業計画・正味財産増減予算書	29	～	34

令和7年度 事業報告書

自 令和 7年 4月 1日
至 令和 8年 3月 31日

公益財団法人
加東文化振興財団

令和7年度 事業報告

I 事業の実施状況(令和7年4月～令和8年3月)

公益財団法人加東文化振興財団定款に規定された目的及び文化会館の設置目的を達成するため、市や関係団体、学校等と連携した文化事業を含む、多彩な公演事業を実施しました。

1 文化振興事業

(1) 振興・普及事業 15事業 22公演

(★事業 ■公演)

事業名	開催日・場所	入場者等	主な出演者等	備考
★■ 茨木智博 クラシックオカリナの世界	5月18日(日) やしろ国際学習塾 L.O.C.ホール	100人/217 (46.1%)	茨木智博 森 浩司	一般 3,300円 友の会 2,750円 オカリナ割 2,750円
★■ デュエット×仲間たち 加東市だけの 素敵なコンサート	6月21日(土) やしろ国際学習塾 L.O.C.ホール	113人/200 (56.5%)	デュエット 平田里子 浜まゆみ	おとな 1,100円 小学生 550円 ※児童の招待有り
★加東市産山田錦振興事業				
■ 加東市「山田錦」乾杯 まつり2025	9月21日(日) 社中央公園 ステラパーク	約5,000人	吉田 類	ゲストとして吉田類氏を 派遣
■ ラジオ番組「吉田類と 加東で乾杯！」放送	9月29日(月) ～10月3日(金) 16:30～16:37	聴取者 約10万 人	吉田 類 岩根正、戸田恵三 長谷川妙子 田尻信生 社高生活科学科	放送:ラジオ関西 助成:北播磨「農」と 「食」の魅力発信事業
★■ デュエットの加東市だけ の素敵なロビーコンサート	11月16日(日) やしろ国際学習塾 ロビー	56人/80 (70.0%)	デュエット	「音楽キャラバンがやっ てきた」関連事業
★■ 本作りの裏側探訪 第1回 装丁家	11月23日(日) やしろ国際学習塾 大会議室	50人/50 (100%)	山田和寛 高橋武男	入場無料 映画「つつんで、ひら いて」上映、トーク ショー
★■ サロン・コンサート Vol.2 「水田梁緒ピアノ・コンサ ート」	11月30日(日) やしろ国際学習塾 ロビー	101人/80 (126.3%)	水田梁緒	助成:兵庫県芸術文化 協会「令和7年度県内 芸術家ロビーコンサ ート」事業
★■■■ 加東市制20周年記念 純烈コンサート2025	12月7日(日) やしろ国際学習塾 L.O.C.ホール	【昼】(391/432) 【夜】(301/349) 692人/781 (88.6%)	純 烈	6,050円 加東市応援隊委嘱

事業名	開催日・場所	入場者等	主な出演者等	備考
★■ 加東市制20周年記念 「土曜の午後の狂言会」	1月10日(土) やしろ国際学習塾 L.O.C.ホール	109人/195 (55.9%)	茂山逸平 茂山慶和 島田洋海 井口竜也 鈴木実	「はじめての狂言(一般 公演)」
★■ 加東市制20周年記念 「文楽鑑賞教室」	3月1日(日) やしろ国際学習塾 L.O.C.ホール	126人/253 (49.8%)	豊竹靖太夫 鶴澤清志郎 吉田簀二郎 ほか	加東市文化講演会
★■ 加東市制20周年記念 デュエット×仲間たちの 素敵なパースデーコンサート	3月20日(金祝) やしろ国際学習塾 ロビー	68人/80 (85.0%)	デュエットウ 平田里子 浜まゆみ	「音楽キャラバンがやっ てきた」関連事業
★■■■ 加東市制20周年記念 ケロポンズ×プッピーズ ファミリーコンサート2026	3月29日(日) やしろ国際学習塾 L.O.C.ホール	【午前】 245+44/289 【午後】 238+30/268 【計】 557人/486 (114.6%)	ケロポンズ プッピーズ	おとな 2,200円 小学生以下 1,100円 2歳未満ひざ上鑑賞可 (+の数字は膝上鑑賞者) (チケット完売)
★■ 真田ナオキ・コンサート 2025	6月7日(土) 地域交流センター 大ホール	353人/390 (90.5%)	真田ナオキ	一般 4,400円 65歳以上 3,850円
★■■■ 人形劇団クラルテ 「パンドロぼう」	8月24日(日) 地域交流センター 大ホール	【午前】 232人+29/235 【午後】 221+21人/230 【計】 503人/465 (108.2%)	人形劇団クラルテ	一般 2,200円 小学生以下 1,100円 3歳未満ひざ上鑑賞可 (+の数字は膝上鑑賞者) (チケット完売) 午前のみ招待有り 助成:地域で親しむ舞台芸 術応援事業
★■ 桂吉弥独演会	10月19日(日) 地域交流センター 大ホール	352人/404 (87.1%)	桂吉弥 桂紅雀 桂弥っこ	一般 3,300円 65歳以上 2,750円
★かとう きらめき☆シネマ				
■■■ あまろっく	6月8日(日) 地域交流センター 大ホール	153人/388 (39.4%)	中村和宏(監督) 江口のりこ 笑福亭鶴瓶 ほか	一般 880円 友の会 550円 当日券330円増
■■■ 35年目のラブレター	11月16日(日) 地域交流センター 大ホール	226人/388 (58.2%)	笑福亭鶴瓶 原田知世 上白石萌音 ほか	一般 880円 友の会 550円 当日券330円増

(2)育成事業 3教室 10事業 26公演

(●教室 ★事業 ■公演)

事業名	開催日・場所	入場者等	主な出演者等	備考
加東市音楽教室				
● 加東市バイオリン教室	月3回 やしろ国際学習塾	受講生 27人	講師:吉澤進 個人指導	
● 加東フィルハーモニー 管弦楽団	月2~3回 やしろ国際学習塾	受講生 40人	講師:吉澤進 合奏による指導	
● 加東混声合唱団	月2~3回 やしろ国際学習塾	受講生 30人	講師:吉澤進 合唱による指導	
■ 加東混声合唱団 第15回 定期演奏会	6月29日(日) やしろ国際学習塾 L.O.C.ホール	335人/467 (71.7%) 出演 74人	加東混声合唱団 加東フィルハーモニー 管弦楽団	550円
■ 加東フィルハーモニー 管弦楽団 第16回定期演奏会	11月9日(日) やしろ国際学習塾 L.O.C.ホール	408人/527 (77.4%) 出演 83人	加東フィルハーモニー 管弦楽団 加東混声合唱団	550円
★■ フラ・フェスタ2025	4月20日(日) やしろ国際学習塾 L.O.C.ホール	152人/317 (47.9%) 出演 180人	ヴェヒノカウカ・マモレフア カパーフラオカ・イリマレイ・ア ピキ カパーフラオ・ホアロハ ケアオナニ・フラスタジ ハラウ・ナレイ・クワイナ フラエキサ・マハロ レイクワイ・オハナ・フラスタジ オ	無 料
★■ かとう民踊フェスティバル	5月25日(日) やしろ国際学習塾 L.O.C.ホール	132人/217 (60.8%) 出演 74人	花柳流玉扇会 社民踊研究会 銭太鼓藤柳会 舞ODORUKADO	無 料
★■ 加東プラスフェスタ2025	7月13日(日) やしろ国際学習塾 L.O.C.ホール	334人/497 (67.2%) 出演 220人	滝野中学校 東条学園小中学校 社学園中学校 兵教大附属中学校 社高等学校 兵庫教育大学 滝野シンフォニック バンド 社吹奏楽団	無 料

事業名	開催日・場所	入場者等	主な出演者等	備考
★■ バレエ合同発表会	1月18日(日) やしろ国際学習塾 L.O.C.ホール	231人/341 (67.7%) 出演 44人	高森峰子バレエスクール DANCE WIZがいあ バレエスクール シュール・ク・ドウ・ピエ ユリ・バレエ・スタジオ	550円 3歳以下は無料
★■ 第17回 加東市合唱祭	3月8日(日) やしろ国際学習塾 L.O.C.ホール	140人/180 (77.8%) 出演 161人	赤とんぼコーラス うれしの学園生涯大学コー ラス部 加東混声合唱団 コーラスちあふる コーラスミュージク ともしびコーラス まどかコーラス やしろ女声コーラス	無 料
★■ 加東フィル スプリングコンサート2026	3月22日(日) やしろ国際学習塾 L.O.C.ホール	305人/425 (71.8%) 出演 57人	加東フィルハーモ ニー管弦楽団 バイオリン教室	無 料
★■■■ スタインウェイを弾いてみよ う2025	8月2日(土) 8月3日(日) やしろ国際学習塾 L.O.C.ホール	5/15コマ 8/15コマ (43.3%)	友の会会員	友の会限定企画 1コマ 1,100円

★小学校公演 (音楽キャラバンがやってきた)

■■■■ 滝野東小学校	5月20日(火) 滝野東小学校	4年生(27人) 4年生(26人) 4年生(26人)	デュエットウ (ピアノ・デュオ) 平田里子(歌)	
■■■ 東条学園小中学校	5月21日(水) 東条学園小中学校	4年生(35人) 4年生(35人)		
■ 加東みらいこども園	6月18日(水) 加東みらいこども園	5歳児(60人) 4歳児(61人) 3歳児(58人) 2歳児(41人)		
■ 兵庫教育大学 附属小学校	6月18日(水) 兵庫教育大学 附属小学校	4年生(68人)	デュエットウ (ピアノ・デュオ) 平田里子(歌)	
■■■ 社学園小学校	6月19日(木) 社学園小学校	4年生(33人) 4年生(33人)		
■ 滝野南小学校	6月19日(木) 滝野南小学校	4年生(18人)		
■■■ 社学園小学校	6月20日(金) 社学園小学校	4年生(33人) 4年生(33人)		

事業名	開催日・場所	入場者等	主な出演者等	備考
★体験する伝統文化				
■■■ 和楽器アウトリーチ	7月4日(金) 社学園中学校	8年生(151人)	菊央雄司(箏) 小林鈴純(尺八)	
	12月4日(木) 東条学園小中学校	7年生(66人)	菊央雄司(箏) 小林鈴純(尺八)	
	1月30日(金) 滝野中学校	1年生(116人)	菊央雄司(箏) 小林鈴純(尺八)	
★■ アートワークショップ 「音を描く」	8月23日(土) やしろ国際学習塾 多目的室	16人	小林美紅(講師) 志村和音(ピアノ)	参加料 1,100円

(3) 協力事業 5事業

公益財団法人加東文化振興財団単独の事業だけでなく、他の団体とのつながりを深めることを目的に、協力事業等を実施しました。

(★事業)

事業名	開催日・場所	入場者数等	備考
★ 三草こども園 共催 ハロウィンパーティー	10月31日(金) やしろ国際学習塾 1階 ロビー	100人	共催:三草こども園
★ 第4回 ご当地こどもロボコン 北はりま稲刈りロボットコンテスト	11月23日(日) やしろ国際学習塾 L.O.C.ホール	131人	共催:ロボットコンテスト 実行委員会
★ 【三草ふれあい広場】 避難訓練コンサート 茨木智博 トランペット・コンサート	2月15日(日) やしろ国際学習塾 L.O.C.ホール	出演 茨木智博 鈴木直登 参加 160人	共催:三草ふれあい広場
★ 加東市制20周年記念式典 ロビーコンサート	3月20日(金祝) やしろ国際学習塾 1階 ロビー	出演 デュエツウ 平田里子	主催:加東市
★ 加東市国際交流協会 情報誌「KIA NEWS」記事掲載	2026年3月発行	※	発行:加東市国際交流 協会

(4) その他

4事業

事業名	開催日・場所	入場者等	出品者	備考
★【展示】 竹内紘三展	4月5日～6月29日 展示室 休館日を除く、土・日・祝 で展示。(会期 23日)	約150人	竹内紘三(陶芸)	入場無料 3月の特別展を一部延 長。
★【展示】 音を描く展	11月1日～12月14日 展示室 (会期 35日)	約150人	8/23「音を描く」ワー クショップ参加者 18 人 小林美紅	入場無料
★【展示】 AYUMI ADACHI Performative Installation	3月19日～4月17日 展示室 (会期 25日)	約100人 (3/31まで)	AYUMI ADACHI	入場無料 ◎同時開催◎ AYUMI ADACHI「ハレ ケ」(茶室/雨天時中止)
★無料 学習スペース				
	開催日・場所	利用者数	備考	
2025年 春	4月1日～4月5日 1階多目的室前ラウンジ	0人	稼働日数 4日	
2025年 夏	7月24日～8月29日 1階多目的室前ラウンジ	27人	稼働日数 20日 午前・午後で重複あり	
2025年 冬	12月24日～1月6日 1階多目的室前ラウンジ	0人	稼働日数 4日	
2026年 春	3月26日～3月31日 1階多目的室前ラウンジ	0人	稼働日数 4日	

II 友の会

令和7年度友の会の会員数は、次のとおりです。

個人会員	法人会員	合計
449	22	471

3月31日 現在

Ⅲ 施設の利用状況(令和7年4月1日～令和8年3月31日まで)

加東市やしろ国際学習塾(昨年比較)							
室名		使用件数(件)			使用者数(人)		
		令和7年度	令和6年度	増減	令和7年度	令和6年度	増減
ホール施設	L.O.C.ホール	107	110	▲ 3	14,340	15,101	▲ 761
	楽屋1・2・3	118	142	▲ 24	727	837	▲ 110
	練習室	180	180	0	1,970	1,980	▲ 10
コミュニティ施設	大会議室	43	49	▲ 6	3,069	3,570	▲ 501
	中会議室	78	74	4	3,516	3,644	▲ 128
	第1会議室	34	20	14	225	288	▲ 63
	第2会議室	194	216	▲ 22	2,366	2,365	1
	特別会議室	29	38	▲ 9	460	506	▲ 46
茶室		16	1	15	125	20	105
多目的室1・2		382	384	▲ 2	7,648	7,302	346
合 計		1,181	1,214	▲ 33	34,446	35,613	▲ 1,167

IV 庶務の概要

1 理事等に関する事項（令和8年 3月 31日現在）

理 事 10名

監 事 2名

役職名	氏名	就任年月日	所属団体等役職名
理事長		令和 4年11月16日	
常務理事		平成24年 5月21日	
理事		令和 6年 6月 5日	
〃		令和 3年 5月18日	
〃		平成24年 4月 1日	
〃		平成24年 4月 1日	
〃		令和 6年 6月 5日	
〃		令和 4年 7月29日	
〃	藤原 路寛	令和 6年 6月15日	加東市教育長
〃	鈴木 敏久	令和 5年 5月18日	加東市教育振興部長
監事		平成26年 5月22日	
〃		令和 4年 3月22日	

2 理事会に関する事項

開催年月日 及び開催場所	議 事
<p>第1回理事会 令和7年5月12日 やしろ国際学習塾 特別会議室</p>	<p>報告第1号 公益財団法人加東文化振興財団 令和6年度補正予算 (第2回)の件</p> <p>第1号議案 公益財団法人加東文化振興財団 令和6年度事業報告 について承認を求める件 (承認)</p> <p>第2号議案 公益財団法人加東文化振興財団 令和6年度収支決算 報告について承認を求める件 (承認)</p> <p>第3号議案 令和7年度 第1回評議員開催の件 (承認)</p> <p>代表理事及び業務執行理事の職務執行状況</p>
<p>第2回理事会 令和8年3月3日 やしろ国際学習塾 特別会議室</p>	<p>報告第2号 令和7年度公益財団法人加東文化振興財団 補正予算 (第1回)の件</p> <p>報告第3号 公益財団法人加東文化振興財団職員給与規程改正の 一部改正の報告の件(給与表)</p> <p>報告第4号 公益財団法人加東文化振興財団職員給与規程改正の 一部改正の報告の件(通勤手当距離別額表他)</p> <p>報告第5号 公益財団法人加東文化振興財団フルタイム会計年度 任用職員に関する取決めの一部改正の報告の件</p> <p>報告第6号 公益財団法人加東文化振興財団パートタイム会計年度 任用職員に関する取決めの一部改正の報告の件</p> <p>第4号議案 令和8年度公益財団法人加東文化振興財団事業計画(案) について (承認)</p> <p>第5号議案 令和8年度公益財団法人加東文化振興財団予算(案) について (承認)</p> <p>第6号議案 公益財団法人加東文化振興財団評議員・理事・監事報酬等 規定の一部改正の承認の件 (承認)</p> <p>第7号議案 令和7年度公益財団法人加東文化振興財団第2回評議員 会開催の件 (承認)</p>

3 評議員に関する事項(令和8年3月31日現在)

評議員 4名

役職名	氏名	就任年月日	所属団体等役職名
評議員		令和7年6月24日	
〃		令和6年6月5日	
〃		平成24年5月21日	
〃		平成26年5月22日	

4 評議員会に関する事項

開催年月日 及び開催場所	議 事
第1回評議員会 令和7年5月27日 やしろ国際学習塾 特別会議室	報告第1号 令和6年度補正予算(第2回)の報告の件 第1号議案 令和6年度事業報告について承認を求める件 (承認) 第2号議案 令和6年度収支決算報告について承認を求める件 (承認)
第2回評議員会 令和8年3月24日 やしろ国際学習塾 特別会議室	報告第2号 令和7年度公益財団法人加東文化振興財団 補正予算(第1回)の件 報告第3号 公益財団法人加東文化振興財団職員給与規程改正の一部改正の報告の件(給与表) 報告第4号 公益財団法人加東文化振興財団職員給与規程改正の一部改正の報告の件(通勤手当距離別額表他) 報告第5号 公益財団法人加東文化振興財団フルタイム会計年度任用職員に関する取決めの一部改正の報告の件 報告第6号 公益財団法人加東文化振興財団パートタイム会計年度任用職員に関する取決めの一部改正の報告の件 第3号議案 令和8年度公益財団法人加東文化振興財団事業計画(案)について (承認) 第4号議案 令和8年度公益財団法人加東文化振興財団予算(案)について (承認) 第5号議案 公益財団法人加東文化振興財団評議員・理事・監事報酬等規定の一部改正の承認の件 (承認)

5 職員に関する事項(令和8年3月31日現在)

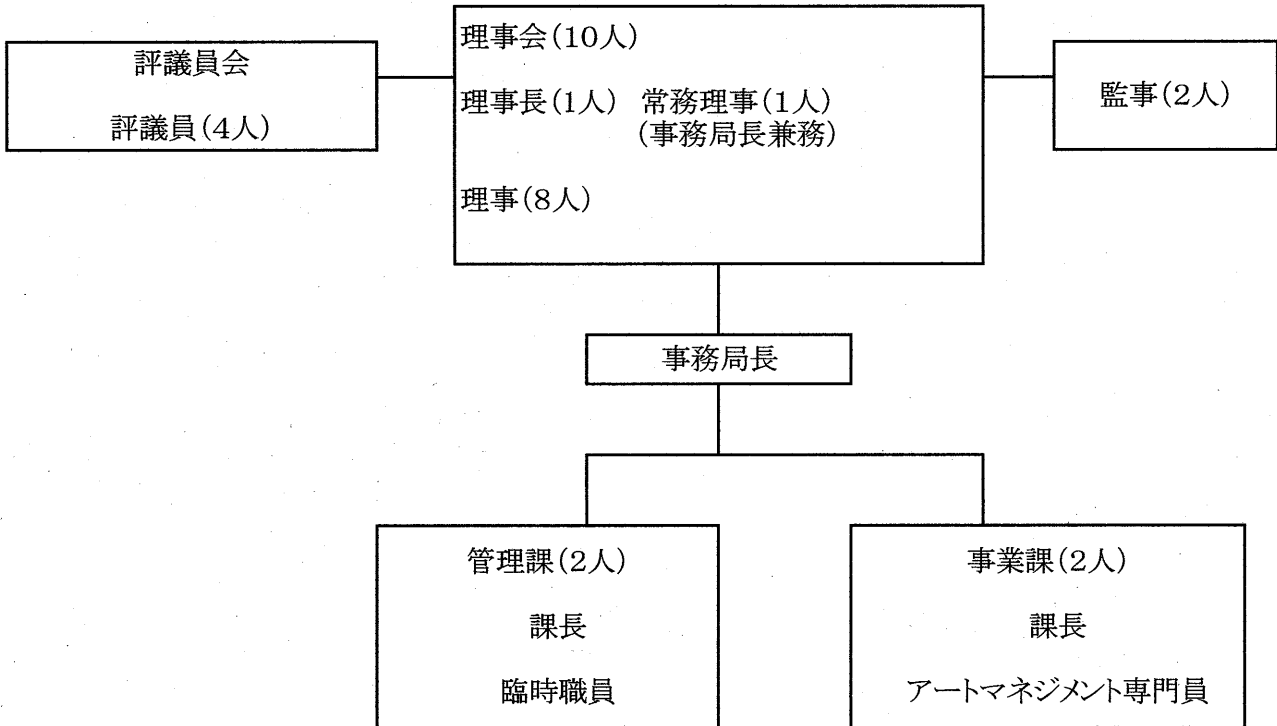

職員の配置状況

区分	やしろ国際学習塾
事務局長	1人
財団職員	3人
財団臨時職員	1人
計	5人

管理課	施設管理、公益財団法人加東文化振興財団運営
事業課	自主事業、加東市からの委託事業、音楽教室等の育成事業

令和7年度 決算報告書

自 令和 7年 4月 1日

至 令和 8年 3月31日

公益財団法人 加東文化振興財団

貸借対照表

法人全体

公益財団法人 加東文化振興財団
(単位:円)

令和 8年 3月31日現在

科 目	当年度	前年度	増 減
I 資産の部			
1. 流動資産			
現金預金	55,163,349	53,624,884	1,538,465
小口現金やしろ国際学習塾	130,000	130,000	0
現金やしろ国際学習塾	100,000	100,000	0
普通預金みなと銀行社支店	51,114,693	49,698,312	1,416,381
普通預金中兵庫信用金庫社支店	2,249,118	2,235,859	13,259
普通預金みのり農業協同組合社支店	1,004,661	1,011,001	△6,340
ゆうちょ銀行振替口座	109,709	109,159	550
定期預金みなと銀行社支店	36,452	36,452	0
普通預金大和ネクスト銀行	401,051	300,334	100,717
普通預金みなと銀行社支店(特定資産準備資金)	17,665	3,767	13,898
未収金	541,600	370,660	170,940
立替金	2,996	1,066	1,930
流動資産合計	55,707,945	53,996,610	1,711,335
2. 固定資産			
(1) 基本財産			
投資有価証券	339,731,574	339,687,874	43,700
政府保証第250回日本高速道路保有・債務返済機構債	100,000,000	100,000,000	0
10年利付国債(第365回)	99,731,574	99,687,874	43,700
兵庫県令和5年度第4回公募公債(グリーンボンド・10年)	40,000,000	40,000,000	0
45回 兵庫県公募公債 20年	100,000,000	100,000,000	0
基本財産引当預金	268,426	312,126	△43,700
基本財産引当預金	268,426	312,126	△43,700
基本財産合計	340,000,000	340,000,000	0
(2) 特定資産			
事業調整引当資産	13,000,000	13,000,000	0
みなと銀行社支店	3,000,000	3,000,000	0
中兵庫信用金庫社支店	10,000,000	10,000,000	0
事業運用財産	20,000,000	20,000,000	0
定期預金みなと銀行社支店	10,000,000	10,000,000	0
定期預金みのり農業協同組合社支店	10,000,000	10,000,000	0
開館35周年記念事業積立資産	7,000,000	7,000,000	0
開館35周年記念事業積立資産	7,000,000	7,000,000	0
特定資産合計	40,000,000	40,000,000	0
(3) その他固定資産			
車輛運搬具	1,316,050	1,316,050	0
車輛運搬具減価償却累計額	△1,316,049	△1,316,049	0
什器備品	540,000	540,000	0
什器備品減価償却累計額	△539,999	△539,999	0
工具器具備品	168,300	168,300	0
工具器具備品減価償却累計額	△168,299	△168,299	0
預託金	9,790	9,790	0
その他固定資産合計	9,793	9,793	0
固定資産合計	380,009,793	380,009,793	0
資産合計	435,717,738	434,006,403	1,711,335
II 負債の部			
1. 流動負債			
未払金	10,536,195	8,040,481	2,495,714
前受金	339,220	406,720	△67,500
預り金	815,828	740,905	74,923
流動負債合計	11,691,243	9,188,106	2,503,137
負債合計	11,691,243	9,188,106	2,503,137
III 正味財産の部			
1. 指定正味財産			
出捐金	340,000,000	340,000,000	0
指定正味財産合計	340,000,000	340,000,000	0
(うち基本財産への充当額)	(340,000,000)	(340,000,000)	(0)
(うち特定資産への充当額)	(0)	(0)	(0)
2. 一般正味財産	84,026,495	84,818,297	△791,802
(うち基本財産への充当額)	(0)	(0)	(0)
(うち特定資産への充当額)	(40,000,000)	(40,000,000)	(0)
正味財産合計	424,026,495	424,818,297	△791,802
負債及び正味財産合計	435,717,738	434,006,403	1,711,335

科 目	公益目的事業会計	収益事業等会計	法人会計	合 計
I 資産の部				
1. 流動資産				
現金預金	20,070,935	1,521,904	33,570,510	55,163,349
小口現金やしろ国際学習塾	0	0	130,000	130,000
現金やしろ国際学習塾	12,990	83,500	3,510	100,000
普通預金みなと銀行社支店	16,515,256	1,384,504	33,214,933	51,114,693
普通預金中兵庫信用金庫社支店	2,073,604	0	175,514	2,249,118
普通預金みのり農業協同組合社支店	994,660	0	10,001	1,004,661
ゆうちょ銀行振替口座	55,709	53,900	100	109,709
定期預金みなと銀行社支店	0	0	36,452	36,452
普通預金大和ネクスト銀行	401,051	0	0	401,051
普通預金みなと銀行社支店(特定資産準備資金)	17,665	0	0	17,665
未収金	362,670	178,930	0	541,600
立替金	1,914	521	561	2,996
流動資産合計	20,435,519	1,701,355	33,571,071	55,707,945
2. 固定資産				
(1) 基本財産				
投資有価証券	339,731,574	0	0	339,731,574
政府保証第250回日本高速道路保有・債務返済機構債	100,000,000	0	0	100,000,000
10年利付国債(第365回)	99,731,574	0	0	99,731,574
兵庫県令和5年度第4回公募公債(グリーンボンド・10年)	40,000,000	0	0	40,000,000
45回 兵庫県公募公債 20年	100,000,000	0	0	100,000,000
基本財産引当預金	268,426	0	0	268,426
基本財産引当預金	268,426	0	0	268,426
基本財産合計	340,000,000	0	0	340,000,000
(2) 特定資産				
事業調整引当資産	0	0	13,000,000	13,000,000
みなと銀行社支店	0	0	3,000,000	3,000,000
中兵庫信用金庫社支店	0	0	10,000,000	10,000,000
事業運用財産	0	0	20,000,000	20,000,000
定期預金みなと銀行社支店	0	0	10,000,000	10,000,000
定期預金みのり農業協同組合社支店	0	0	10,000,000	10,000,000
開館35周年記念事業積立資産	7,000,000	0	0	7,000,000
開館35周年記念事業積立資産	7,000,000	0	0	7,000,000
特定資産合計	7,000,000	0	33,000,000	40,000,000
(3) その他固定資産				
車輛運搬具	890,966	0	425,084	1,316,050
車輛運搬具減価償却累計額	△890,966	0	△425,083	△1,316,049
什器備品	378,000	162,000	0	540,000
什器備品減価償却累計額	△377,999	△162,000	0	△539,999
工具器具備品	128,750	19,186	20,364	168,300
工具器具備品減価償却累計額	△128,749	△19,186	△20,364	△168,299
預託金	6,628	0	3,162	9,790
その他固定資産合計	6,630	0	3,163	9,793
固定資産合計	347,006,630	0	33,003,163	380,009,793
資産合計	367,442,149	1,701,355	66,574,234	435,717,738
II 負債の部				
1. 流動負債				
未払金	9,343,785	666,820	525,590	10,536,195
前受金	46,750	292,470	0	339,220
預り金	720,338	50,347	45,143	815,828
流動負債合計	10,110,873	1,009,637	570,733	11,691,243
負債合計	10,110,873	1,009,637	570,733	11,691,243
III 正味財産の部				
1. 指定正味財産				
出捐金	340,000,000	0	0	340,000,000
指定正味財産合計	340,000,000	0	0	340,000,000
(うち基本財産への充当額)	(340,000,000)	(0)	(0)	(340,000,000)
(うち特定資産への充当額)	(0)	(0)	(0)	(0)
2. 一般正味財産				
(うち基本財産への充当額)	(0)	(0)	(0)	(0)
(うち特定資産への充当額)	(7,000,000)	(0)	(33,000,000)	(40,000,000)
正味財産合計	357,331,276	691,718	66,003,501	424,026,495
負債及び正味財産合計	367,442,149	1,701,355	66,574,234	435,717,738

正味財産増減計算書

法人全体

公益財団法人 加東文化振興財団

令和7年4月1日から令和8年3月31日まで

(単位:円)

科 目	当 年 度	前 年 度	増 減
I 一般正味財産増減の部			
1. 経常増減の部			
(1) 経常収益			
基本財産運用益	[2,787,100]	[2,787,100]	[0]
基本財産受取利息	2,787,100	2,787,100	0
特定資産運用益	[31,404]	[6,176]	[25,228]
特定資産受取利息	31,404	6,176	25,228
受取会費	[982,850]	[958,100]	[24,750]
友の会収益	982,850	958,100	24,750
事業収益	[107,740,960]	[107,815,575]	[△ 74,615]
自主事業収益	10,324,380	8,555,470	1,768,910
施設管理運営受託事業収益	58,540,000	58,540,000	0
文化事業開催受託事業収益	28,597,000	28,747,000	△ 150,000
受講料収益	2,448,000	2,650,000	△ 202,000
利用料金収益	7,784,280	8,735,405	△ 951,125
参加費等その他事業収益	47,300	587,700	△ 540,400
受取補助金等	[896,000]	[300,000]	[596,000]
補助金	896,000	300,000	596,000
雑収益	[1,627,745]	[1,521,594]	[106,151]
受取利息	98,833	25,120	73,713
雑収益	1,528,912	1,496,474	32,438
経常収益計	114,066,059	113,388,545	677,514
(2) 経常費用			
事業費	[109,649,004]	[106,542,699]	[3,106,305]
給料手当	20,520,912	19,722,426	798,486
報償費	80,000	92,046	△ 12,046
臨時雇賃金	2,993,630	2,921,796	71,834
福利厚生費	4,314,646	4,356,007	△ 41,361
会議費	5,000	7,500	△ 2,500
旅費交通費	1,614,245	1,695,610	△ 81,365
通信運搬費	433,715	468,623	△ 34,908
消耗什器備品費	826,374	897,754	△ 71,380
消耗品費	1,187,500	1,853,362	△ 665,862
修繕費	1,704,944	2,916,582	△ 1,211,638
印刷製本費	1,865,403	1,722,075	143,328
広告宣伝費	1,502,600	1,403,793	98,807
燃料費	191,177	218,443	△ 27,266
光熱水料費	9,209,409	9,173,436	35,973
賃借料	2,251,170	2,408,796	△ 157,626
使用料	1,991,293	1,999,373	△ 8,080
保険料	235,551	338,654	△ 103,103
諸謝金	1,666,800	1,566,200	100,600
租税公課	2,701,025	2,852,232	△ 151,207
委託費	52,743,541	48,228,176	4,515,365
支払手数料	397,810	358,873	38,937
販売促進費	124,400	139,800	△ 15,400
雑費	1,087,859	1,201,142	△ 113,283

正味財産増減計算書

法人全体

公益財団法人 加東文化振興財団

令和7年4月1日から令和8年3月31日まで

(単位:円)

科 目	当 年 度	前 年 度	増 減
管理費	[5,125,757]	[5,295,993]	[△ 170,236]
給料手当	1,333,093	1,281,221	51,872
臨時雇賃金	194,466	189,798	4,668
福利厚生費	280,287	282,965	△ 2,678
会議費	13,396	6,492	6,904
旅費交通費	410,000	483,085	△ 73,085
通信運搬費	14,275	30,172	△ 15,897
消耗什器備品費	0	13,420	△ 13,420
消耗品費	61,048	78,172	△ 17,124
修繕費	69,124	101,077	△ 31,953
印刷製本費	10,642	745	9,897
燃料費	12,418	14,192	△ 1,774
光熱水料費	598,270	595,933	2,337
賃借料	84,790	85,234	△ 444
使用料	53,023	53,760	△ 737
保険料	111,730	139,822	△ 28,092
租税公課	182,575	183,068	△ 493
支払負担金	177,375	144,375	33,000
委託費	1,272,240	1,341,005	△ 68,765
支払手数料	18,615	17,890	725
雑費	228,390	253,567	△ 25,177
経常費用計	114,774,761	111,838,692	2,936,069
当期経常増減額	△ 708,702	1,549,853	△ 2,258,555
2. 経常外増減の部			
(1) 経常外収益			
経常外収益計	0	0	0
(2) 経常外費用			
経常外費用計	0	0	0
当期経常外増減額	0	0	0
税引前当期一般正味財産増減額	△ 708,702	1,549,853	△ 2,258,555
法人税、住民税及び事業税	83,100	106,200	△ 23,100
当期一般正味財産増減額	△ 791,802	1,443,653	△ 2,235,455
一般正味財産期首残高	84,818,297	83,374,644	1,443,653
一般正味財産期末残高	84,026,495	84,818,297	△ 791,802
II 指定正味財産増減の部			
当期指定正味財産増減額	0	0	0
指定正味財産期首残高	340,000,000	340,000,000	0
指定正味財産期末残高	340,000,000	340,000,000	0
III 正味財産期末残高	424,026,495	424,818,297	△ 791,802

正味財産増減計算書内訳表

令和7年4月1日から令和8年3月31日まで

(単位:円)

科 目	公益目的事業 会計	収益事業等会計			法人会計	合 計
		物品販売手数料 等収益事業	友の会事業	小 計		
I 一般正味財産増減の部						
1. 経常増減の部						
(1) 経常収益						
基本財産運用益	[2,787,100]	[0]	[0]	[0]	[0]	[2,787,100]
基本財産受取利息	2,787,100	0	0	0	0	2,787,100
特定資産運用益	[0]	[0]	[0]	[0]	[31,404]	[31,404]
特定資産受取利息	0	0	0	0	31,404	31,404
受取会費	[0]	[0]	[982,850]	[982,850]	[0]	[982,850]
友の会収益	0	0	982,850	982,850	0	982,850
事業収益	[97,243,375]	[7,030,380]	[14,300]	[7,044,680]	[3,452,905]	[107,740,960]
自主事業収益	10,324,380	0	0	0	0	10,324,380
施設管理運営受託事業収益	51,237,955	3,849,140	0	3,849,140	3,452,905	58,540,000
文化事業開催受託事業収益	28,597,000	0	0	0	0	28,597,000
受講料収益	2,448,000	0	0	0	0	2,448,000
利用料金収益	4,603,040	3,181,240	0	3,181,240	0	7,784,280
参加費等その他事業収益	33,000	0	14,300	14,300	0	47,300
受取補助金等	[896,000]	[0]	[0]	[0]	[0]	[896,000]
補助金	896,000	0	0	0	0	896,000
雑収益	[98,259]	[883,963]	[0]	[883,963]	[645,523]	[1,627,745]
受取利息	14,615	0	0	0	84,218	98,833
雑収益	83,644	883,963	0	883,963	561,305	1,528,912
経常収益計	101,024,734	7,914,343	997,150	8,911,493	4,129,832	114,066,059
(2) 経常費用						
事業費	[100,875,145]	[7,818,720]	[955,139]	[8,773,859]	[0]	[109,649,004]
給料手当	19,034,843	1,486,069	0	1,486,069	0	20,520,912
報償費	80,000	0	0	0	0	80,000
臨時雇賃金	2,776,830	216,800	0	216,800	0	2,993,630
福利厚生費	4,002,193	312,453	0	312,453	0	4,314,646
会議費	5,000	0	0	0	0	5,000
旅費交通費	1,614,115	130	0	130	0	1,614,245
通信運搬費	221,538	24,711	187,466	212,177	0	433,715
消耗什器備品費	694,519	131,855	0	131,855	0	826,374
消耗品費	1,041,267	143,605	2,628	146,233	0	1,187,500
修繕費	1,495,180	209,764	0	209,764	0	1,704,944
印刷製本費	1,744,046	11,863	109,494	121,357	0	1,865,403
広告宣伝費	1,465,200	0	37,400	37,400	0	1,502,600
燃料費	177,327	13,850	0	13,850	0	191,177
光熱水料費	8,542,482	666,927	0	666,927	0	9,209,409
賃借料	2,156,658	94,512	0	94,512	0	2,251,170
使用料	1,819,439	59,110	112,744	171,854	0	1,991,293
保険料	228,048	7,503	0	7,503	0	235,551
諸謝金	1,666,800	0	0	0	0	1,666,800
租税公課	2,509,203	191,822	0	191,822	0	2,701,025
委託費	48,200,508	4,220,033	323,000	4,543,033	0	52,743,541
支払手数料	369,124	18,180	10,506	28,686	0	397,810
販売促進費	0	0	124,400	124,400	0	124,400
雑費	1,030,825	9,533	47,501	57,034	0	1,087,859
管理費	[0]	[0]	[0]	[0]	[5,125,757]	[5,125,757]

正味財産増減計算書内訳表

令和7年4月1日から令和8年3月31日まで

(単位:円)

科 目	公益目的事業 会計	収益事業等会計			法人会計	合 計
		物品販売手数料 等収益事業	友の会事業	小 計		
給料手当	0	0	0	0	1,333,093	1,333,093
臨時雇賃金	0	0	0	0	194,466	194,466
福利厚生費	0	0	0	0	280,287	280,287
会議費	0	0	0	0	13,396	13,396
旅費交通費	0	0	0	0	410,000	410,000
通信運搬費	0	0	0	0	14,275	14,275
消耗品費	0	0	0	0	61,048	61,048
修繕費	0	0	0	0	69,124	69,124
印刷製本費	0	0	0	0	10,642	10,642
燃料費	0	0	0	0	12,418	12,418
光熱水料費	0	0	0	0	598,270	598,270
賃借料	0	0	0	0	84,790	84,790
使用料	0	0	0	0	53,023	53,023
保険料	0	0	0	0	111,730	111,730
租税公課	0	0	0	0	182,575	182,575
支払負担金	0	0	0	0	177,375	177,375
委託費	0	0	0	0	1,272,240	1,272,240
支払手数料	0	0	0	0	18,615	18,615
雑費	0	0	0	0	228,390	228,390
経常費用計	100,875,145	7,818,720	955,139	8,773,859	5,125,757	114,774,761
当期経常増減額	149,589	95,623	42,011	137,634	△995,925	△708,702
2. 経常外増減の部						
(1) 経常外収益						
経常外収益計	0	0	0	0	0	0
(2) 経常外費用						
経常外費用計	0	0	0	0	0	0
当期経常外増減額	0	0	0	0	0	0
税引前当期一般正味財産増減額	149,589	95,623	42,011	137,634	△995,925	△708,702
法人税、住民税及び事業税	0	83,100	0	83,100	0	83,100
当期一般正味財産増減額	149,589	12,523	42,011	54,534	△995,925	△791,802
一般正味財産期首残高	17,181,687	4,066,784	△3,429,600	637,184	66,999,426	84,818,297
一般正味財産期末残高	17,331,276	4,079,307	△3,387,589	691,718	66,003,501	84,026,495
II 指定正味財産増減の部						
当期指定正味財産増減額	0	0	0	0	0	0
指定正味財産期首残高	340,000,000	0	0	0	0	340,000,000
指定正味財産期末残高	340,000,000	0	0	0	0	340,000,000
III 正味財産期末残高	357,331,276	4,079,307	△3,387,589	691,718	66,003,501	424,026,495

財務諸表に対する注記

令和8年3月31日現在

1 重要な会計方針

(1) 有価証券の評価基準及び評価方法

償却原価法(定額法)を採用している。

(2) 固定資産の減価償却の方法

①有形固定資産については(リース資産を除く)定額法を採用している。

②リース資産

所有権移転外ファイナンス・リース取引については、通常の賃貸借取引に係る方法に準じた会計処理によって行っている。

(3) 消費税等の会計処理

消費税等の会計処理は、税込方式によって行っている。

2 会計方針の変更

(1) 該当なし

3 基本財産及び特定資産の増減額及びその残高は、次のとおりである。

(単位:円)

科目	前期末残高	当期増加額	当期減少額	当期末残高
基本財産				
投資有価証券	339,687,874	43,700	0	339,731,574
基本財産引当預金	312,126	0	43,700	268,426
小計	340,000,000	43,700	43,700	340,000,000
特定資産				
事業調整引当資産	13,000,000	0	0	13,000,000
事業運用財産	20,000,000	0	0	20,000,000
開館35周年記念事業積立資産	7,000,000	0	0	7,000,000
小計	40,000,000	0	0	40,000,000
合計	380,000,000	43,700	43,700	380,000,000

4 基本財産及び特定資産の財源等の内訳は、次のとおりである。

(単位:円)

科目	当期末残高	(うち指定正味財産からの充当額)	(うち一般正味財産からの充当額)	(うち負債に対応する額)
基本財産				
投資有価証券	339,731,574	339,731,574	0	—
基本財産引当預金	268,426	268,426	0	—
小計	340,000,000	340,000,000	0	—
特定資産				
事業調整引当資産	13,000,000	0	13,000,000	0
事業運用財産	20,000,000	0	20,000,000	0
開館35周年記念事業積立資産	7,000,000	0	7,000,000	0
小計	40,000,000	0	40,000,000	0
合計	380,000,000	340,000,000	40,000,000	0

5 補助金等の内訳並びに交付者、当期の増減額および残高は、次のとおりである。

(単位:円)

補助金等の名称及び交付者	前期末残高	当期増加額	当期減少額	当期末残高
北播磨「農」と「食」の魅力発信事業	0	500,000	500,000	0
地域で親しむ舞台芸術応援事業	0	396,000	396,000	0
	0	0	0	0
	0	0	0	0
合計	0	896,000	896,000	0

※貸借対照表上の記載区分は、一般正味財産です。

6 債券の内訳並びに帳簿価格、時価及び評価損益は次のとおりである。

(単位:円)

科目	帳簿価格	時価	評価損益
45回兵庫県公募公債(20年)	100,000,000	71,350,000	▲ 28,650,000
250回政保日本高速道路保有債務返済機構(20年)	100,000,000	90,650,000	▲ 9,350,000
令和5年度4回兵庫県公募公債(グリーンボンド債)	40,000,000	35,904,000	▲ 4,096,000
第365回10年国債	100,000,000	91,200,000	▲ 8,800,000
合計	340,000,000	289,104,000	▲ 50,896,000

- ・債券の帳簿価格については、償却原価法によって計算している。
- ・時価については、証券会社から提供を受けた評価算定時価を参考価格として表示している。

7 固定資産の取得価額、減価償却累計額及び当期末の残高は、次のとおりである。

(単位:円)

科目(車両)	取得価額	減価償却累計額	当期末残高
車両運搬具(N-BOX)	1,316,050	1,316,049	1
合計	1,316,050	1,316,049	1
科目(什器備品)	取得価額	減価償却累計額	当期末残高
一七弦箏	540,000	539,999	1
合計	540,000	539,999	1
科目(工具器具備品)	取得価額	減価償却累計額	当期末残高
自走ロータリーモア(草刈り機)	168,300	168,299	1
合計	168,300	168,299	1

8 未経過リース料期末残高は、次のとおりである。

(単位:円)

	一年以内	一年超	合計
未経過リース料期末残高	970,860	1,947,330	2,918,190

9 キャッシュフロー計算書の資金の範囲及び重要な非資金取引

現金及び現金同等物の期末残高と貸借対照表に掲載されている金額との関係は以下のとおりである。

(単位:円)

前期末		当期末	
現金預金勘定	53,624,884	現金預金勘定	55,163,349
預入期間が3ヶ月を超える定期預金	△ 36,452	預入期間が3ヶ月を超える定期預金	△ 36,452
現金及び現金同等物	53,588,432	現金及び現金同等物	55,126,897

財 産 目 録

法人全体

公益財団法人 加東文化振興財団

令和 8年 3月31日現在

(単位:円)

貸借対照表科目	場所・物量等	使用目的等	金 額	
(流動資産)				
現金 預金	手元保管	財団運営	230,000	
	普通預金みなと銀行社支店	"	51,114,693	
	普通預金中兵庫信用金庫社支	"	2,249,118	
	普通預金みのり農業協同組合	"	1,004,661	
	社支店	"	109,709	
	ゆうちょ銀行振替口座	"	36,452	
	定期預金みなと銀行社支店	"	401,051	
	普通預金大和ネクスト銀行	"	17,665	
	普通預金みなと銀行社支店(特	"	541,600	
	定資産準備資金)	"	2,996	
未収金			541,600	
立替金			2,996	
流動資産合計			55,707,945	
(固定資産)				
基本財産				
投資有価証券	政府保証第250回日本高速道	財団運営	100,000,000	
	路保有・債務返済機構債	"	99,731,574	
	10年利付国債(第365回)	"	40,000,000	
	兵庫県令和5年度第4回公募公	"	100,000,000	
	債(グリーンbond・10年)	"	268,426	
45回 兵庫県公募公債 20年			268,426	
基本財産引当預金				
事業調整引当資産	みなと銀行社支店	"	3,000,000	
	中兵庫信用金庫社支店	"	10,000,000	
	定期預金みなと銀行社支店	"	10,000,000	
	定期預金みのり農業協同組合	"	10,000,000	
社支店			10,000,000	
開館35周年記念				
事業積立資産				
開館35周年記念事業積立資産			7,000,000	
その他固定資産				
車輜運搬具 車輜運搬具減価償 却累計額 什器備品 什器備品減価償却 累計額 工具器具備品 工具器具備品減価 償却累計額 預託金		財団運営	1,316,050	
		"	△1,316,049	
			540,000	
			△539,999	
			168,300	
			△168,299	
			9,790	
	固定資産合計			380,009,793
	資産合計			435,717,738
	(流動負債)			
未払金 前受金 預り金		財団運営	10,536,195	
		"	339,220	
		"	815,828	
流動負債合計			11,691,243	
負債合計			11,691,243	
正味財産			424,026,495	

令和7年度 収支計算書

(令和7年4月1日から令和8年3月31日まで)

収入金額 114,066,059円

支出金額 114,857,861円

差引残高 ▲791,802円

収支計算書

公益目的事業会計

公益財団法人 加東文化振興財団

令和 7年 4月 1日 から 令和 8年 3月31日 まで

親会計

(単位:円)

科 目	予 算 額	決 算 額	差 異	備 考
I 収入の部				
1 基本財産運用収入	[2,788,000]	[2,787,100]	[900]	
基本財産利息収入	2,788,000	2,787,100	900	
2 事業収入	[97,245,000]	[97,243,375]	[1,625]	
自主事業収入	10,325,000	10,324,380	620	
施設管理運営受託事業収入	51,238,000	51,237,955	45	
文化事業開催受託事業収入	28,597,000	28,597,000	0	
受講料収入	2,448,000	2,448,000	0	
利用料金収入	4,604,000	4,603,040	960	
参加費等その他事業収入	33,000	33,000	0	
3 補助金等収入	[897,000]	[896,000]	[1,000]	
補助金等収入	896,000	896,000	0	
協賛金収入	1,000	0	1,000	
4 雑収入	[99,000]	[98,259]	[741]	
受取利息収入	15,000	14,615	385	
雑収入	84,000	83,644	356	
当期収入合計(A)	101,029,000	101,024,734	4,266	
前期繰越収支差額	10,682,244	10,175,057	507,187	
収入合計(B)	111,711,244	111,199,791	511,453	
II 支出の部				
1 事業費支出	[100,887,000]	[100,875,145]	[11,855]	
給料手当支出	19,035,000	19,034,843	157	
報償費支出	80,000	80,000	0	
臨時雇賃金支出	2,777,000	2,776,830	170	
福利厚生費支出	4,003,000	4,002,193	807	
会議費支出	5,000	5,000	0	
旅費交通費支出	1,615,000	1,614,115	885	
通信運搬費支出	222,000	221,538	462	
消耗什器備品費支出	695,000	694,519	481	
消耗品費支出	1,042,000	1,041,267	733	
修繕費支出	1,496,000	1,495,180	820	
印刷製本費支出	1,745,000	1,744,046	954	
広告宣伝費支出	1,466,000	1,465,200	800	
燃料費支出	178,000	177,327	673	
光熱水料費支出	8,543,000	8,542,482	518	
賃借料支出	2,157,000	2,156,658	342	
使用料支出	1,820,000	1,819,439	561	
保険料支出	229,000	228,048	952	
諸謝金支出	1,667,000	1,666,800	200	
租税公課支出	2,510,000	2,509,203	797	
委託費支出	48,201,000	48,200,508	492	
手数料支出	370,000	369,124	876	
雑支出	1,031,000	1,030,825	175	
2 予備費支出	[500,000]	[-]	[500,000]	
予備費支出	500,000	-	500,000	
当期支出合計(C)	101,387,000	100,875,145	511,855	
当期収支差額(A)-(C)	△358,000	149,589	△507,589	
次期繰越収支差額(B)-(C)	10,324,244	10,324,646	△402	

収 支 計 算 書

収益事業等会計

公益財団法人 加東文化振興財団

親会計(子会計合算)

令和 7年 4月 1日 から 令和 8年 3月31日 まで

(単位:円)

科 目	予 算 額	決 算 額	差 異	備 考
I 収入の部				
1 会費収入	[983,000]	[982,850]	[150]	
友の会収入	983,000	982,850	150	
2 事業収入	[7,047,000]	[7,044,680]	[2,320]	
施設管理運営受託事業収入	3,850,000	3,849,140	860	
利用料金収入	3,182,000	3,181,240	760	
参加費等その他事業収入	15,000	14,300	700	
3 雑収入	[884,000]	[883,963]	[37]	
雑収入	884,000	883,963	37	
当期収入合計(A)	8,914,000	8,911,493	2,507	
前期繰越収支差額	1,147,718	637,184	510,534	
収入合計(B)	10,061,718	9,548,677	513,041	
II 支出の部				
1 事業費支出	[8,786,000]	[8,773,859]	[12,141]	
給料手当支出	1,487,000	1,486,069	931	
臨時雇賃金支出	217,000	216,800	200	
福利厚生費支出	313,000	312,453	547	
旅費交通費支出	1,000	130	870	
通信運搬費支出	213,000	212,177	823	
消耗什器備品費支出	132,000	131,855	145	
消耗品費支出	147,000	146,233	767	
修繕費支出	210,000	209,764	236	
印刷製本費支出	122,000	121,357	643	
広告宣伝費支出	38,000	37,400	600	
燃料費支出	14,000	13,850	150	
光熱水料費支出	667,000	666,927	73	
賃借料支出	95,000	94,512	488	
使用料支出	173,000	171,854	1,146	
保険料支出	8,000	7,503	497	
租税公課支出	192,000	191,822	178	
委託費支出	4,544,000	4,543,033	967	
手数料支出	30,000	28,686	1,314	
販売促進費支出	125,000	124,400	600	
雑支出	58,000	57,034	966	
2 法人税、住民税及び事業税支出	[84,000]	[83,100]	[900]	
法人税、住民税及び事業税支出	84,000	83,100	900	
3 予備費支出	[500,000]	[-]	[500,000]	
予備費支出	500,000	-	500,000	
当期支出合計(C)	9,370,000	8,856,959	513,041	
当期収支差額(A)-(C)	△456,000	54,534	△510,534	
次期繰越収支差額(B)-(C)	691,718	691,718	0	

収支計算書

物品販売手数料等収益事業

公益財団法人 加東文化振興財団

(子会計)

令和 7年 4月 1日 から 令和 8年 3月31日 まで

(単位:円)

科 目	予 算 額	決 算 額	差 異	備 考
I 収入の部				
1 事業収入	[7,032,000]	[7,030,380]	[1,620]	
施設管理運営受託事業収入	3,850,000	3,849,140	860	
利用料金収入	3,182,000	3,181,240	760	
2 雑収入	[884,000]	[883,963]	[37]	
雑収入	884,000	883,963	37	
当期収入合計(A)	7,916,000	7,914,343	1,657	
前期繰越収支差額	4,174,307	4,066,784	107,523	
収入合計(B)	12,090,307	11,981,127	109,180	
II 支出の部				
1 事業費支出	[7,827,000]	[7,818,720]	[8,280]	
給料手当支出	1,487,000	1,486,069	931	
臨時雇賃金支出	217,000	216,800	200	
福利厚生費支出	313,000	312,453	547	
旅費交通費支出	1,000	130	870	
通信運搬費支出	25,000	24,711	289	
消耗什器備品費支出	132,000	131,855	145	
消耗品費支出	144,000	143,605	395	
修繕費支出	210,000	209,764	236	
印刷製本費支出	12,000	11,863	137	
燃料費支出	14,000	13,850	150	
光熱水料費支出	667,000	666,927	73	
賃借料支出	95,000	94,512	488	
使用料支出	60,000	59,110	890	
保険料支出	8,000	7,503	497	
租税公課支出	192,000	191,822	178	
委託費支出	4,221,000	4,220,033	967	
手数料支出	19,000	18,180	820	
雑支出	10,000	9,533	467	
2 法人税、住民税及び事業税支出	[84,000]	[83,100]	[900]	
法人税、住民税及び事業税支出	84,000	83,100	900	
3 予備費支出	[100,000]	[-]	[100,000]	
予備費支出	100,000	-	100,000	
当期支出合計(C)	8,011,000	7,901,820	109,180	
当期収支差額(A)-(C)	△95,000	12,523	△107,523	
次期繰越収支差額(B)-(C)	4,079,307	4,079,307	0	

収 支 計 算 書

友の会事業

公益財団法人 加東文化振興財団

(子会計)

令和 7年 4月 1日 から 令和 8年 3月31日 まで

(単位:円)

科 目	予 算 額	決 算 額	差 異	備 考
I 収入の部				
1 会費収入	[983,000]	[982,850]	[150]	
友の会収入	983,000	982,850	150	
2 事業収入	[15,000]	[14,300]	[700]	
参加費等その他事業収入	15,000	14,300	700	
当期収入合計(A)	998,000	997,150	850	
前期繰越収支差額	△3,026,589	△3,429,600	403,011	
収入合計(B)	△2,028,589	△2,432,450	403,861	
II 支出の部				
1 事業費支出	[959,000]	[955,139]	[3,861]	
通信運搬費支出	188,000	187,466	534	
消耗品費支出	3,000	2,628	372	
印刷製本費支出	110,000	109,494	506	
広告宣伝費支出	38,000	37,400	600	
使用料支出	113,000	112,744	256	
委託費支出	323,000	323,000	0	
手数料支出	11,000	10,506	494	
販売促進費支出	125,000	124,400	600	
雑支出	48,000	47,501	499	
2 予備費支出	[400,000]	[-]	[400,000]	
予備費支出	400,000	-	400,000	
当期支出合計(C)	1,359,000	955,139	403,861	
当期収支差額(A)-(C)	△361,000	42,011	△403,011	
次期繰越収支差額(B)-(C)	△3,387,589	△3,387,589	0	

収支計算書

法人会計

公益財団法人 加東文化振興財団

(親会計)

令和 7年 4月 1日 から 令和 8年 3月31日 まで

(単位:円)

科 目	予 算 額	決 算 額	差 異	備 考
I 収入の部				
1 特定資産運用収入	[32,000]	[31,404]	[596]	
特定資産利息収入	32,000	31,404	596	
2 事業収入	[3,453,000]	[3,452,905]	[95]	
施設管理運営受託事業収入	3,453,000	3,452,905	95	
3 出捐金収入	[1,000]	[0]	[1,000]	
出捐金収入	1,000	0	1,000	
4 雑収入	[647,000]	[645,523]	[1,477]	
受取利息収入	85,000	84,218	782	
雑収入	562,000	561,305	695	
当期収入合計(A)	4,133,000	4,129,832	3,168	
前期繰越収支差額	34,504,338	33,996,263	508,075	
収入合計(B)	38,637,338	38,126,095	511,243	
II 支出の部				
1 管理費支出	[5,137,000]	[5,125,757]	[11,243]	
給料手当支出	1,334,000	1,333,093	907	
臨時雇賃金支出	195,000	194,466	534	
福利厚生費支出	281,000	280,287	713	
会議費支出	14,000	13,396	604	
旅費交通費支出	410,000	410,000	0	
通信運搬費支出	15,000	14,275	725	
消耗品費支出	62,000	61,048	952	
修繕費支出	70,000	69,124	876	
印刷製本費支出	11,000	10,642	358	
燃料費支出	13,000	12,418	582	
光熱水料費支出	599,000	598,270	730	
賃借料支出	85,000	84,790	210	
使用料支出	54,000	53,023	977	
保険料支出	112,000	111,730	270	
租税公課支出	183,000	182,575	425	
負担金支出	178,000	177,375	625	
委託費支出	1,273,000	1,272,240	760	
手数料支出	19,000	18,615	385	
雑支出	229,000	228,390	610	
2 予備費支出	[500,000]	[-]	[500,000]	
予備費支出	500,000	-	500,000	
当期支出合計(C)	5,637,000	5,125,757	511,243	
当期収支差額(A)-(C)	△1,504,000	△995,925	△508,075	
次期繰越収支差額(B)-(C)	33,000,338	33,000,338	0	

収支計算書に対する注記

令和8年3月31日現在

1 資金の範囲

資金の範囲には、現金預金、未収金、立替金、未払金、前受金、預り金を含めている。
 なお、前期末及び当期末残高は、下記2に記載のとおりである。

2 次期繰越収支差額に含まれる資産及び負債の内訳

(単位：円)

科目	前期末残高	当期末残高
現金預金	53,624,884	55,163,349
未収金	370,660	541,600
立替金	1,066	2,996
合計	53,996,610	55,707,945
未払金	8,040,481	10,536,195
前受金	406,720	339,220
預り金	740,905	815,828
合計	9,188,106	11,691,243
次期繰越収支差額	44,808,504	44,016,702

監 査 報 告 書

公益財団法人加東文化振興財団

理事長 様

令和8年 4月23日

公益財団法人加東文化振興財団

監 事

監 事

令和7年4月1日から令和8年3月31日までの会計年度における資産の状況及び業務執行の監査を行い、次のとおり報告する。

1 監査の方法の概要

- 1) 資産の状況監査について、帳簿並びに関係書類の閲覧など必要と思われる監査手続きを用いて、財務諸表の正確性を検討した。
- 2) 業務執行監査について、理事会及びその他の会議に出席し、理事から業務の報告を聴取し、関係書類の閲覧など必要と思われる監査手続きを用いて業務執行の妥当性を検討した。

2 監査意見

- 1) 事業報告書は適正に作成されていると認める。
- 2) 貸借対照表、正味財産増減計算書、財産目録は、会計帳簿の記載の金額と一致し、法人の資産の状況を正しく示していると認める。
- 3) 理事の職務執行に関する不正の行為または法令もしくは定款に違反する重大な過失はないと認める。

令和8年度 事業計画
令和8年度 正味財産増減予算書

自 令和 8年 4月 1日
至 令和 9年 3月31日

公益財団法人
加東文化振興財団

公益財団法人加東文化振興財団 令和8年度事業計画

1 基本方針

公益財団法人加東文化振興財団は、地域住民に生涯学習の機会を提供することで芸術文化の振興を図り、もって地域住民が積極的に参加できる学習社会の形成に寄与することを運営方針としています。

指定管理制度により管理運営の委託を受けている文化施設では、地元のホールで上質かつ多彩な芸術鑑賞を提供するとともに公演や講演会といった各種イベントを開催し、市民の文化及び教養の向上を図ります。また、まちを拓く子どもたちに幼少期から優れた音楽・芸術文化に触れる機会を提供すべく、加東市内の小中学校等でのアウトリーチ公演の実施、小学生を対象とした狂言公演の実施等、子どもの情操教育に力を注ぎます。

2 文化振興事業

優れた芸術文化を市民に届ける振興・普及事業及び市民参加・体験を中心とする育成事業を次のとおり実施します。

(1) 振興・普及事業

(★：事業 ■：公演 ●：音楽教室)

事業名	開催日・会場	備考
★■ 茨木智博オカリナコンサート	5月10日(日) やしろ国際学習塾	出演：茨木智博 森浩司
★■ 椿三重奏団コンサート	5月30日(土) やしろ国際学習塾	出演：椿三重奏団 水田梁緒
★■ やしろ国際学習塾開館35周年事業 石川さゆり プレミアム・ アコースティックコンサート	6月27日(土) やしろ国際学習塾	出演：石川さゆり
★■ 人形劇「11ぴきのねこ」	8月11日(火祝) やしろ国際学習塾	出演：人形劇団クラルテ
★■ やしろ国際学習塾開館35周年事業 フォレスト・コンサート in 加東	8月22日(土) やしろ国際学習塾	出演：フォレスト
★■ 加東市文化講演会 「高尾美穂講演会」	9月6日(日) やしろ国際学習塾	講師：高尾美穂
★■ 加東市産山田錦応援事業 加東市「山田錦」乾杯まつり	詳細調整中	ゲスト派遣
★■ 「本作りの裏側探訪」第2回	詳細調整中	調整中
★■ 「土曜の午後の狂言会」	1月16日(土) やしろ国際学習塾	出演：茂山逸平 ほか
★■ やしろ国際学習塾開館35周年事業 オオサカ・シオン・ウインド・オーケ ストラ ソロイスト・コンサート	2月11日(木祝) やしろ国際学習塾	出演：オオサカ・シオン・ ウインド・オーケ ストラ
★■ ケロポンズ with 福田りゅうぞう ファミリーコンサート	3月22日(月祝) やしろ国際学習塾	出演：ケロポンズ 福田りゅうぞう
★■ 桂吉弥独演会	10月18日(日) 地域交流センター	出演：桂吉弥ほか
★■ 歌謡コンサート	調整中	

(3) 協力事業

(★：事業)

事業名	開催日・会場	備考
★ 三草こども園 ハロウィンパーティー	10月30日(金) 予定 やしろ国際学習塾	共催：三草こども園
★ 北はりま稲刈りロボットコンテスト	11月22日(日) やしろ国際学習塾	主催：北はりま稲刈りロボットコンテスト実行委員会
★ 映画「わたのまち、応答セヨ」 上映会&トークショー	11月23日(月祝) やしろ国際学習塾	主催：加東つくるひとフェスティバル実行委員会 (仮)
★ 三草ふれあい広場 避難訓練コンサート	2月7日(日) やしろ国際学習塾	主催：三草ふれあい広場
★ 加東市国際交流協会 会報掲載	3月頃発行予定	会報誌 KIA NEWS掲載

(4) その他

(★：事業)

事業名	開催日・会場	備考
展示等		
★ 「音を描く」展	調整中 やしろ国際学習塾 展示室	アートワークショップ「音を描く」参加者の作品展(予定)
★ 作品展(調整中)	調整中	
★ 無料学習スペース	1階 多目的室前 ラウンジ	
2026年 春	3月26日(木)~4月3日(金)	対象： 加東市内在住、または市内の小・中・高校に通学する生徒(児童)対象。 平日のみ実施。
2026年 夏	調整中	
2026年 冬	調整中	
2027年 春	調整中	

3 情報提供など

イベント情報誌「なび」の加東市内への全戸配布(年4回)を行い市民へ情報の提供を行うほか、情報誌の活用や新聞広告への掲載を行い、事業について広く周知します。

また、公益財団法人加東文化振興財団のホームページやSNSを活用し、多くの方に情報を届けるよう努めます。令和6年4月よりチケットシステムを更新し、インターネットやコンビニなどでもチケット等を購入できる環境を提供しています。

4 友の会

友の会にご加入いただいた会員の皆様に、イベント情報誌「なび」やイベント情報を掲載したチラシの発送(年5回)を行い、事業の情報を届けます。

また、チケットシステム更新に伴い、友の会会員へのポイント付与制を導入し、会員特典の充実に努めます。また会員限定の企画「スタインウェイを弾いてみよう」等を開催し、加入促進を図ります。

5 指定管理者制度

加東市公の施設の指定管理者の指定の手續等に関する条例(平成18年加東市条例第58号)第8条第1項の規定に基づき、令和8年4月1日から令和13年3月31日までの5年間、加東市やしろ国際学習塾の指定管理を受けています。

加東市やしろ国際学習塾の管理運営に関する協定書(基本協定)及び年度毎に締結する年度協定書に基づいて施設を適正かつ円滑に管理するとともに、市民が集う公共の施設として安全面、衛生面の配慮に努めます。

6 令和8年度 人員配置計画

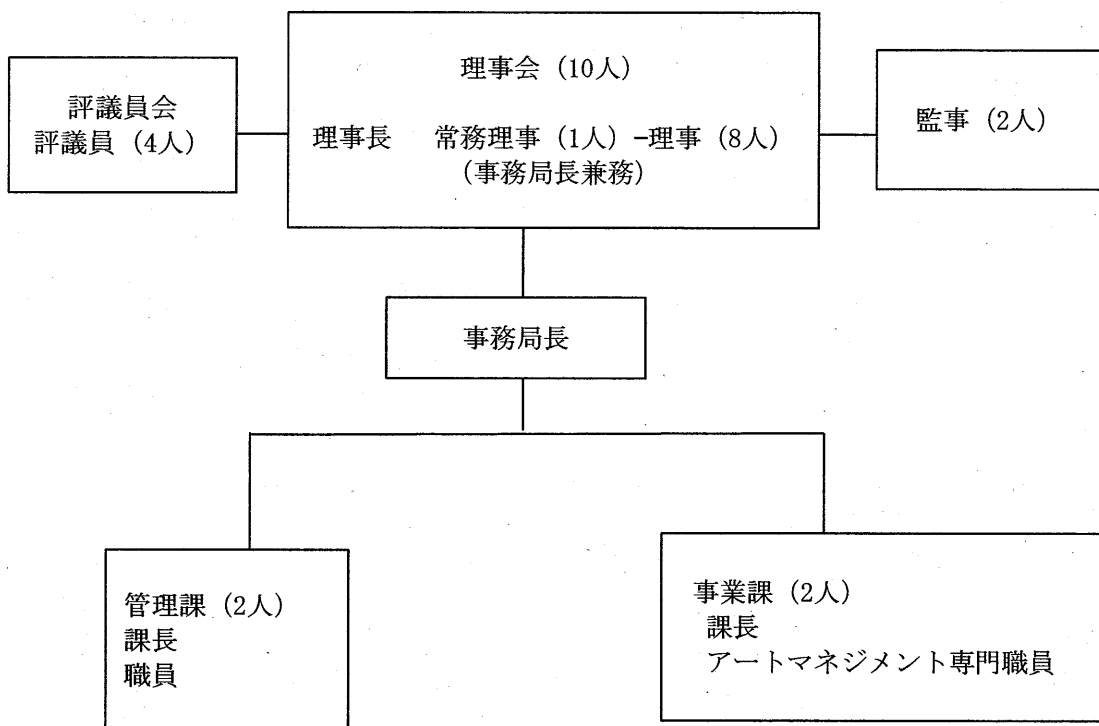

職員の配置状況

区 分	やしろ国際学習塾
事 務 局 長	1人
財団職員	3人
財団臨時職員	1人
計	5人

管理課	施設管理、公益財団法人加東文化振興財団運営
事業課	自主事業、加東市からの委託事業、音楽教室等の育成事業

令和8年度正味財産増減予算書

法人全体

公益財団法人 加東文化振興財団

令和8年4月1日から令和9年3月31日まで
(令和8年度)

(単位:円)

科 目	予 算 額	前年度予算額	増 減
I 一般正味財産増減の部			
1. 経常増減の部			
(1) 経常収益			
基本財産運用益	[2,793,000]	[2,793,000]	[0]
基本財産受取利息	2,793,000	2,793,000	0
特定資産運用益	[42,000]	[6,000]	[36,000]
特定資産受取利息	42,000	6,000	36,000
受取会費	[1,073,000]	[1,073,000]	[0]
友の会収益	1,073,000	1,073,000	0
事業収益	[135,198,000]	[109,030,000]	[26,168,000]
自主事業収益	13,780,000	10,126,000	3,654,000
施設管理運営受託事業収益	79,025,000	58,540,000	20,485,000
文化事業開催受託事業収益	30,476,000	28,447,000	2,029,000
受講料収益	2,782,000	2,782,000	0
利用料金収益	9,000,000	9,000,000	0
参加費等その他事業収益	135,000	135,000	0
受取補助金等	[601,000]	[601,000]	[0]
補助金	600,000	600,000	0
協賛金	1,000	1,000	0
受取出捐金	[1,000]	[1,000]	[0]
受取出捐金	1,000	1,000	0
雑収益	[1,462,000]	[1,409,000]	[53,000]
受取利息	56,000	3,000	53,000
雑収益	1,406,000	1,406,000	0
経常収益計	141,170,000	114,913,000	26,257,000
(2) 経常費用			
事業費	[144,806,000]	[112,283,000]	[32,523,000]
給料手当	21,070,000	19,918,000	1,152,000
報償費	100,000	50,000	50,000
臨時雇賃金	3,562,000	3,264,000	298,000
福利厚生費	4,670,000	4,587,000	83,000
会議費	15,000	15,000	0
旅費交通費	2,159,000	1,753,000	406,000
通信運搬費	612,000	645,000	△ 33,000
消耗什器備品費	715,000	439,000	276,000
消耗品費	958,000	836,000	122,000
修繕費	618,000	618,000	0
印刷製本費	2,253,000	2,103,000	150,000
広告宣伝費	1,128,000	1,008,000	120,000
燃料費	296,000	296,000	0
光熱水料費	9,502,000	10,235,000	△ 733,000
賃借料	3,215,000	2,463,000	752,000
使用料	2,562,000	2,315,000	247,000
保険料	649,000	522,000	127,000
諸謝金	2,021,000	1,815,000	206,000
租税公課	2,520,000	2,365,000	155,000
委託費	84,535,000	55,462,000	29,073,000
支払手数料	538,000	485,000	53,000
販売促進費	205,000	205,000	0

令和8年度正味財産増減予算書

法人全体

公益財団法人 加東文化振興財団

令和8年4月1日から令和9年3月31日まで
(令和8年度)

(単位:円)

科 目	予 算 額	前年度予算額	増 減
雑費	903,000	884,000	19,000
管理費	[6,437,000]	[5,570,000]	[867,000]
給料手当	1,371,000	1,296,000	75,000
臨時雇賃金	232,000	213,000	19,000
福利厚生費	306,000	300,000	6,000
会議費	28,000	28,000	0
旅費交通費	550,000	520,000	30,000
通信運搬費	22,000	27,000	△ 5,000
消耗什器備品費	18,000	13,000	5,000
消耗品費	56,000	47,000	9,000
修繕費	35,000	35,000	0
印刷製本費	20,000	20,000	0
燃料費	22,000	22,000	0
光熱水料費	620,000	668,000	△ 48,000
賃借料	125,000	91,000	34,000
使用料	81,000	57,000	24,000
保険料	120,000	146,000	△ 26,000
租税公課	168,000	155,000	13,000
支払負担金	206,000	173,000	33,000
委託費	2,056,000	1,413,000	643,000
支払手数料	29,000	29,000	0
雑費	372,000	317,000	55,000
経常費用計	151,243,000	117,853,000	33,390,000
当期経常増減額	△ 10,073,000	△ 2,940,000	△ 7,133,000
2. 経常外増減の部			
(1) 経常外収益			
経常外収益計	0	0	0
(2) 経常外費用			
経常外費用計	0	0	0
当期経常外増減額	0	0	0
税引前当期一般正味財産増減額	△ 10,073,000	△ 2,940,000	△ 7,133,000
法人税、住民税及び事業税	200,000	200,000	0
当期一般正味財産増減額	△ 10,273,000	△ 3,140,000	△ 7,133,000
一般正味財産期首残高	74,333,617	77,473,617	△ 3,140,000
一般正味財産期末残高	64,060,617	74,333,617	△ 10,273,000
Ⅱ 指定正味財産増減の部			
当期指定正味財産増減額	0	0	0
指定正味財産期首残高	340,000,000	340,000,000	0
指定正味財産期末残高	340,000,000	340,000,000	0
Ⅲ 正味財産期末残高	404,060,617	414,333,617	△ 10,273,000