



令和8年度 加東市生涯学習施設照明LED化賃貸借(長期継続契約)

金抜設計書

賃貸借番号 2026004200

---

賃貸借名 令和8年度 加東市生涯学習施設照明LED化賃貸借(長期継続契約)

---

納入場所 加東市河高4007番地(加東市滝野総合公園多目的グラウンド)ほか

---

---



件名：令和 8 年度 加東市生涯学習施設照明LED化賃貸借

| 名称                            | 単価 | 数量 | 単位 | 金額 | 備考     |
|-------------------------------|----|----|----|----|--------|
| 加東市生涯学習施設LED化賃貸借<br>( 2 1 施設) |    | 60 | 箇月 |    |        |
|                               |    |    |    |    |        |
| 税抜き合計                         |    |    |    |    | 6 0 箇月 |
| 消費税                           |    |    |    |    |        |
| 税込み合計                         |    |    |    |    |        |
|                               |    |    |    |    |        |
|                               |    |    |    |    |        |

## 加東市生涯学習施設照明LED化賃貸借 仕様書

### 業務名

令和8年度 加東市生涯学習施設照明LED化賃貸借（長期継続契約）

### 業務目的

加東市生涯学習施設の照明設備において、省エネ法に基づくエネルギー使用量及び温室効果ガス排出量の削減並びに経常的な電気料金及び維持管理経費の削減のため、各施設における老朽化した照明器具等をLED照明に更新することを目的とする。

### 対象施設

別紙1「対象施設一覧」の21施設

\*本市の都合または契約締結後の現地調査の結果により、既存照明設備等一覧の内容が変更となる可能性がある。

### 業務内容

- (1) LED照明器具等の調達（取替に必要な部品を含む）  
別紙2「LED照明仕様一覧表」を満たした機器を調達すること。
- (2) LED照明器具等の取替作業  
「照明器具等の取替作業」に基づいて作業すること。
- (3) 更新にかかる廃棄処理等  
既設照明器具の不要な機器、調達した機器等の設置時に取り外した機器等は、適切に撤去及び処分すること。
- (4) LED照明器具等の維持管理（賃貸借契約期間中）  
障害発生時に緊急対応できる保守対応窓口を設けること。
- (5) 現場調査  
照明器具の設置場所、数量、照明器具タイプ、アダプター等の必要有無、腐食状況等を調査し、発注者に報告すること。
- (6) 賃貸借期間開始日までの管理  
個々の機器の設置が完了した時点から使用の開始を認め、賃貸借期間開始日までに障害が発生した場合、本作業に起因する障害である場合においては受注者の責において修復すること。
- (7) 作業期間  
契約締結日から令和8年12月31日まで
- (8) 賃貸借期間  
令和9年1月1日から令和13年12月31日（60カ月間）
- (9) 受注者は、リース契約期間満了時にリース物件の所有権を発注者に無償譲渡すること。
- (10) 照明器具には、本契約の賃貸借物品であることを判別しやすいようにラベル等を付すこと。
- (11) 照明器具等は、事前に機器図面等を提出し、発注者の承諾を得ること。

- (12) 万が一の天井材のアスベスト含有の可能性を考慮し、交換する照明器具等は、できる限り天井等建物の補修を伴わず交換可能な製品を選定すること。
- (13) 現場説明は実施しないこととする。入札に参加を希望する者は、別紙2「LED照明仕様一覧表」により、既設照明器具等の設置状況の確認を行うこと。

#### 物品の保守等

- (1) 保証期間は賃貸借満了までとし、その間に生じた不点灯や不具合等に係る費用（器具交換、部品交換、出張料金等）は受注者の負担とする。保証期間経過後の費用は発注者の負担とする。但し非常灯のバッテリーの故障など、一般的に消耗品としての扱いに当たるものに関しては、メーカーが定める保証期間内における保守とすること。
- (2) ランプ交換による既存ソケットの破損によって生じた損害は、受注者が対応するものとし、対応方法に関しては別途協議とすること。
- (3) 不具合を受けて現地確認を行った際、当不具合が本事業に起因しない場合において、本事業に起因しないことの特定については受注者の責任の範疇とする。但し、本事業に起因しないことを特定した後、その修繕にあたって発注者の責任の範疇で行うものとする。
- (4) 設置作業終了後、不点灯や不具合等が発生した際の連絡先、担当者等を記載した体制表を提出すること。
- (5) 受注者は動産総合保険に加入することとし、万が一、事故が発生した場合は速やかに損害をてん補すること。動産総合保険の費用については、賃借料に含めること。

#### 物品の移動等

- (1) 発注者が照明器具の設置箇所を変更するときは、発注者の負担により物品の取外し、設置・調整を行うものとする。
- (2) (1) にあたり、機器の取外し、設置・調整に必要な情報を受注者は発注者に提供すること。

#### 照明器具等の取替作業

- (1) 契約後、必要書類を速やかに作成し、発注者に提出し、作業方法等について協議すること。
- (2) 作業前に現場調査、回路調査等を十分に行い、作業を実施するものとし、調査等において仕様書との相違を発見した場合には、速やかに発注者へ報告し協議すること。
- (3) 取替作業に使用する雑材はすべて新品とすること。
- (4) 取替作業にあたっての安全管理については、発注者と打ち合わせを行い、受注者の負担で作業場所とその近辺の安全確保に必要な措置を講ずること。
- (5) 取替作業において発生する軽微な作業、補修等については、本契約の作業範囲として実施すること。
- (6) 停電等、運営上必要な機能を停止する場合は、事前に発注者と調整し、事故及び紛争を防止すること。
- (7) 搬出入経路については、施設管理運営上の支障に留意し、発注者の承諾を得ること。

- (8) 作業者、運搬車等の車両の駐停車場所や、資材置場、荷捌き場、搬出物の仮置場等の発注者敷地内における必要な場所の確保については、事前に発注者の承諾を得ること。
- (9) 必要に応じて、通路・資材置場等の各部養生を行うこと。
- (10) 準備期間中に行う既設照明器具の撤去（処分を含む。）及びLED照明器具の設置については、建設業法（昭和24年法律第100号）に基づく「電気工事業」の許可を有した事業者を受注者が選定し実施すること。ただし、受注者が自社で電気工事業許可を有し、その許可に基づき自社で実施する場合は除く。
- (11) 作業期間中は施設管理者と日程調整を行い、施設運営に支障のないよう作業工程、作業方法に配慮すること。
- (12) 作業時間帯の決定にあたっては、発注者の指示に従うこと。
- (13) 休日及び勤務時間外作業は、事前に発注者に承認を得ること。
- (14) 作業中は粉塵の飛散に十分注意し、必要な養生を行うこと。
- (15) 作業終了後に床の清掃等を行うこと。
- (16) 取替作業の前後に当該照明回路の絶縁抵抗値測定を実施し、作業による抵抗値の異常な低下等がないことを書面にて報告すること。
- (17) 取替作業前後の照度測定を実施し、その結果を書面にて報告すること。
- (18) 撤去した既存照明器具、安定器、ランプ等の取扱いについては、関係法令を遵守し廃棄物マニフェストの写しを提出すること。PCBを含む安定器があった場合には、取扱いについては別途発注者と協議すること。
- (19) 本仕様に記載しない事項については、公共建築改修工事標準仕様書（電気設備工事編）最新版/国土交通省大臣官房官庁営繕部監修により補完する。
- (20) 設置における直管型LEDランプの安全性の担保については、一般社団法人日本照明工業会が発行する「蛍光灯器具に取り付けできる直管LEDランプの使用・照明器具改造に関する注意点」に準じて作業すること。
- (21) 本仕様に明記のない事項に疑義が生じた場合は、発注者と協議すること。

#### 既存照明器具機器等の取り外し及び集積

- (1) 受注者は、既存照明機器等の取り外しを丁寧に行い、灯具・ランプ等に仕分けし、破損しないように指定場所へ集積した後、シート等を用意し養生すること。
- (2) PCB含有の可能性ある機器を発見した場合は、ただちに発注者に報告するものとし、その後の対応については、発注者の指示に従うこと。

## 提出書類

受注者は取替作業にあたり、以下の書類を発注者に提出すること。

| 番号 | 提出書類                    | 提出時期 |
|----|-------------------------|------|
| 1  | 施工計画書（作業員名簿・施工体制図）      | 作業前  |
| 2  | 実施工程表                   | 作業前  |
| 3  | 機器構成一覧表                 | 作業前  |
| 4  | 機器仕様書、保証書               | 検査時  |
| 5  | 省エネ効果表                  | 検査時  |
| 6  | 作業写真（作業前、作業後）※撮影箇所は協議   | 検査時  |
| 7  | 絶縁抵抗値結果（作業前、作業後）        | 検査時  |
| 8  | 廃棄物マニフェスト               | 検査時  |
| 9  | アフターフォロー体制表             | 検査時  |
| 10 | 照度測定結果（作業前、作業後）※測定箇所は協議 | 検査時  |
| 11 | PCB 有無及びアスベスト含有に関する報告書  | 検査時  |
| 12 | 完成図電子データ（CAD 又は PDF）    | 検査時  |
| 13 | その他発注者が必要と認めるもの         | 随時   |

## 対象照明器具

別紙 2 「LED 照明仕様一覧表」のとおり

照明器具の仕様等

- ア 照明器具等は、すべて新品とすること。
- イ 照明器具等は、国内メーカーのものとする。
- ウ 照明器具等は、種類ごとに同一メーカーで統一すること。
- エ 照明器具等は、ISO9001（品質）の認証取得工場で製造していること。
- オ 照明器具等は、ISO14001（環境）の認証取得工場で製造していること。
- カ 照明器具等は、確実な省エネ効果を実現するため別紙 2 「LED 照明仕様一覧表」に記載の光束、消費電力を全て満足する製品とすること。
- キ 照明器具等は、一般社団法人日本照明工業会がホームページに公表する JIL5004「公共施設用照明器具」の「ベースライト形」「ダウンライト形」「高天井形」のそれぞれに登録対応機種を持つメーカーの製品とすること（公共施設用照明器具に機種設定のない LED 直管ランプ等及びその他 LED 照明についても同様に上記登録対応機種を持つメーカーが製造した製品とすること）。
- ク 賃貸借契約開始後に仕様を満たさない製品である事が発覚し、発注者より指摘等があった場合は、速やかに受注者の負担で入替を行うこと（入替までに発注者が負担増となる電気代の支払いについては、別途協議事項とする。）。

## LED 直管ランプ

- ア G13 口金を持つランプとし、既設器具を活用すること。
- イ ランプに電源を内蔵した製品とすること。
- ウ 既設器具の安定器をバイパス（切り離し）し、直接ソケットに給電するように作業し、電源内蔵型の LED 直管ランプに代替えること。
- エ 既設安定器のバイパス（切り離し）を必要としない LED 直管ランプは不可とする。
- オ 黒板灯については 1/2 ビーム角が 120° 以上、もしくは角度可変型であること。

カ 安定器は残置すること。

#### 高天井形

- ア 既設設備でオートリフタを利用している場合、電源ケーブルを分電盤の端子にて切り離して分電盤より抜去すること。
- イ 既設オートリフタ及びオートリフタ制御盤は、撤去すること。
- ウ 光源（LED）寿命は、点灯時間 60,000 時間（光束維持率 85%）以上の製品とすること。
- エ 照明器具には、ワイヤーで脱落防止処置を講ずること。

#### ダウンライト

- ア 埋込穴が異なる場合はリニューアルプレートで対応すること。
- イ 光源（LED）寿命は、点灯時間 40,000 時間（光束維持率 80%）以上の製品とすること。

#### 無線調光

別紙2「LED照明仕様一覧表」の「調光」に「○」のある箇所は無線調光機能、「●」のある箇所は無線調光調色機能を有することを要する。また以下の仕様を満たすこと。

- ア 操作方式は壁スイッチ及び汎用タブレットの両方で行うことができること。  
※リモコンでの操作は不可とする。
- イ 調光信号受信部の配管については金属製とし、受信部にはガードで覆う措置を行うこと。また、無線調光用受信機は、安定した通信環境を実現する観点より専用電源とし、既設分電盤から新規配線を敷設すること。
- ウ あらかじめ設定できるパターンを4シーン以上設定できること。
- エ 通信制御範囲は、制御機器から照明器具まで15メートル以上とする。
- オ スポーツ施設の高天井照明器具には防球ガードを設置すること。
- カ 災害発生による避難時など有事の際にタブレットを用いて個別調光制御（5%刻みで5～100%）が可能なこと。

#### その他

- ア 石綿作業に係る場合、「みなし」として作業を行うこととする。またその際に発生した費用は発注者側にて負担をすること。
- イ ベースライトの電源部は光源部（ライトバー）側に内蔵されていること。
- ウ 受注者は、本業務において可能な限り市内業者を活用し、地域経済への貢献に資するよう配慮すること。
- エ 支払いは賃貸借期間より開始する。支払い方法について、毎月翌月末日払いとする。
- オ LED照明については、別紙2「LED照明仕様一覧表」に記載のものとすること。ただし、同等品以上のもので入札する場合は、事前に発注担当者に質疑書を提出し許可を得ること。
- カ 見積書には賃貸借期間における費用総額（機器の調達・既設器具撤去・設置・保守・動産総合保険）を税抜きで記載すること。

予想されるリスクと責任分担

|                     | リスクの種類                       | リスクの内容   | 負担者 |     |
|---------------------|------------------------------|--|-----|-----|
|                     |                              |  | 発注者 | 受注者 |
| 共通                  | 制度の変更                        | 法令・許認可の変更  | ○   | ○   |
|                     | 調達価格の高騰                      | リース物件等の調達価格の高騰   |     | ○   |
|                     | 金利の変動                        | 金利の変動  |     | ○   |
|                     | リース期間満了前の事業の中止               | 施設廃止など発注者の責・都合によるもの  | ○   |     |
| 受注者による事業撤退、破綻等によるもの |                              |  | ○   |     |
| 設置段階                | 敷地等の提供                       | 施設運営に支障のない範囲内での施設敷地等の資材置場としての提供  | ○   |     |
|                     | 資材の管理                        | 施設敷地内等に資材置場を設けた場合の仮置きした物品・資材の管理  |     | ○   |
|                     | 不可抗力                         | 天災等による設計変更・中止・延期   | ○   | ○   |
|                     | 安全性の確保・環境の保全                 | 設置作業における安全性の確保及び環境保全   |     | ○   |
|                     | 第三者賠償                        | 設置作業に起因する第三者への損害に対する賠償   |     | ○   |
|                     | 作業費増大                        | 受注者の指示・判断によるもの。受注者の判断の不備・品質不良によるもの   |     | ○   |
|                     |                              | 発注者の指示・判断による仕様変更によるもの  | ○   |     |
|                     | 性能                           | 仕様不適合（品質不良を含む）   |     | ○   |
|                     | リース物件の損傷・障害                  | リース開始前におけるリース物件に生じた損傷・障害の内、発注者の過失に起因するもの                                       | ○   |     |
|                     |                              | リース開始前におけるリース物件に生じた損傷・障害の内、上記以外のもの   |     | ○   |
| 市有施設の損傷             | 設置作業に起因して施設に生じた損傷            |  | ○   |     |
| 作業遅延・未完工            | 発注者の責による設置の遅延・未完工によるリース開始の遅延 | ○  |     |     |
|                     | 受注者の責による設置の遅延・未完工によるリース開始の遅延 |  | ○   |     |
| 維持管理関係              | 保険                           | リース期間におけるリース物品の保守・保証に係るリスクを保証する保険  |     | ○   |
|                     | リース物件の日常管理                   | リース物件に関する日常的な維持管理  | ○   |     |
|                     | 安全性の確保・環境の保全                 | 受注者がリース物件の保守・保証等のために行う現地での維持管理作業における安全性の確保及び環境保全                               |     | ○   |
|                     | 第三者賠償                        | 受注者がリース物件の保守・保証等のために行う現地での維持管理作業を原因として生じた第三者への損害に対する賠償                         |     | ○   |
|                     |                              | リース物件の脱落・落下（発注者の責によるもの及び施設の瑕疵に起因するものを除く）、仕様不適合（品質不良を含む）、製品不良に起因する第三者への損害に対する賠償 |     | ○   |

|             |   |   |   |
|-------------|---|---|---|
| リース物件の損傷・障害 | リース期間中におけるリース物件に生じた損傷・障害の内、発注者の過失に起因するもの                            | ○ |   |
|             | リース期間中におけるリース物件に生じた損傷・障害の内、受注者の責及び製品不良によるもの                         |   | ○ |
|             | リース期間中におけるリース物件に生じた損傷・障害の内、落雷等の受注者の責及び製品不良によらないものの内、動産総合保険の保証範囲内のもの |   | ○ |
|             | 上記3項目以外であって天災等の不可抗力に起因するもの  | ○ | ○ |
| 市有施設の損傷     | 受注者がリース物件の保守・保証等のために行う現地での維持管理作業に起因して施設に生じた損傷                       |   | ○ |
|             | リース物件の不具合、品質不良、製品不良に起因して施設に生じた損傷                                    |   | ○ |

\*負担者の欄に発注者と受注者どちらにも○が入っている項目について、双方協議の上負担者を決定し、対応に当たるものとする。

# 別紙 1

## 対象施設一覧

- |                           |                  |
|---------------------------|------------------|
| 1. グリーンヒルスタジアム            | 住所：加東市高岡 1091-1  |
| 2. さんあいセンター               | 住所：加東市下滝野 751    |
| 3. やしろ国際学習塾               | 住所：加東市上三草 1175   |
| 4. 加古川流域滝野歴史民俗資料館         | 住所：加東市下滝野 1369   |
| 5. 三草藩武家屋敷旧尾崎家            | 住所：加東市上三草 1157   |
| 6. 社公民館                   | 住所：加東市木梨 1134-60 |
| 7. 社第一体育館                 | 住所：加東市沢部 613-1   |
| 8. 社第三グラウンド               | 住所：加東市佐保 43      |
| 9. 社第二グラウンド               | 住所：加東市藤田 473-1   |
| 10. 社武道館                  | 住所：加東市木梨 1131    |
| 11. 滝野総合公園体育館スカイピア        | 住所：加東市河高 4007    |
| 12. 滝野総合公園多目的グラウンド・テニスコート | 住所：加東市河高 4007    |
| 13. 滝野体育センター              | 住所：加東市上滝野 1167-5 |
| 14. 地域交流センター              | 住所：加東市下滝野 1369-1 |
| 15. 東条グラウンド               | 住所：加東市岡本 1521    |
| 16. 東条健康の森スポーツ広場          | 住所：加東市新定 724-11  |
| 17. 東条西ふれあい館              | 住所：加東市吉井 298     |
| 18. 東条文化会館                | 住所：加東市天神 66      |
| 19. 東条野球場                 | 住所：加東市長貞 1823-33 |
| 20. 明治館                   | 住所：加東市社 777      |
| 21. 夕日ヶ丘パークゴルフ場           | 住所：加東市河高 3014-17 |

\* データ順

別紙2 L E D照明仕様一覧表 「加東市 グリーンヒルスタジアム」

| No. | フロア | 場所      | 備考欄     | 調光 | 既設照明     |                     |      |            |       | LED照明 |                   |                       |     |               |                |      |
|-----|-----|---------|---------|----|----------|---------------------|------|------------|-------|-------|-------------------|-----------------------|-----|---------------|----------------|------|
|     |     |         |         |    | 既設ランプ    | 器具仕様                | 器具台数 | 1本あたりランプ灯数 | ランプ本数 | 交換方式  | 名称                | 型番                    | 色温度 | 1本・台あたり光束(1m) | 1本・台あたり消費電力(W) | 本・台数 |
| 1   | 外部  | 外周      | 5m(照明高) | -  | HF100W   | ポール灯 100W           | 5    | 1          | 5     | 器具交換  | LED街路灯            | GL1M20W08B-K5R8/BR    | 昼白色 | 2,600         | 20.0           | 5    |
| 2   | 外部  | 1 塁側用具庫 | -       | -  | FL40     | 蛍光灯FL40W トラフ型       | 3    | 1          | 3     | ランプ交換 | LED直管ランプ40形       | LDG32T・N/14/25/19SP/C | 昼白色 | 2,500         | 14.0           | 3    |
| 3   | 外部  | 3 塁側用具庫 | -       | -  | FL40     | 蛍光灯FL40W トラフ型       | 2    | 1          | 2     | ランプ交換 | LED直管ランプ40形       | LDG32T・N/14/25/19SP/C | 昼白色 | 2,500         | 14.0           | 2    |
| 4   | 外部  | 倉庫      | -       | -  | FL40     | 蛍光灯FL40W トラフ型       | 2    | 1          | 2     | ランプ交換 | LED直管ランプ40形       | LDG32T・N/14/25/19SP/C | 昼白色 | 2,500         | 14.0           | 2    |
| 5   | 外部  | 管理棟     | -       | -  | FL40     | 蛍光灯FL40W 直付型 幅230mm | 7    | 2          | 14    | ランプ交換 | LED直管ランプ40形       | LDG32T・N/14/25/19SP/C | 昼白色 | 2,500         | 14.0           | 14   |
| 6   | 外部  | 管理棟     | -       | -  | シリカ電球60W | 埋込ダウンライト Φ150 位相調光  | 5    | 1          | 5     | ランプ交換 | LED電球 E26 60形 調光  | LDA8L-G/W/D-6V1       | 電球色 | 800           | 8.0            | 5    |
| 7   | 外部  | WC      | -       | -  | FL20     | 20型ブラケット 乳白カバー      | 2    | 1          | 2     | ランプ交換 | LED直管ランプ20形 ガラス直管 | LDGF20T・N/7/10P/C     | 昼白色 | 1,000         | 7.0            | 2    |

別紙2 LED照明仕様一覧表 「加東市 さんあいセンター」

| No. | フロア   | 場所          | 備考欄        | 調光 | 既設照明     |                           |      | LED照明      |       |       |                                   |                       |         |               |                |      |
|-----|-------|-------------|------------|----|----------|---------------------------|------|------------|-------|-------|-----------------------------------|-----------------------|---------|---------------|----------------|------|
|     |       |             |            |    | 既設ランプ    | 器具仕様                      | 器具台数 | 1本あたりランプ灯数 | ランプ本数 | 交換方式  | 名称                                | 型番                    | 色温度     | 1本・台あたり光束(lm) | 1本・台あたり消費電力(W) | 本・台数 |
| 1   | 外部    | 外灯          | 5m(照明高)    | -  | HF200W   | ボール灯 200W                 | 1    | 1          | 1     | 器具交換  | LED街路灯                            | GL1M50W08W-K5R7-BR    | 昼白色     | 6,500         | 50.0           | 1    |
| 2   | 1 F   | 外壁          | -          | -  | HF200W   | 水銀灯200W 投光器               | 1    | 1          | 1     | 器具交換  | 角型投光器 HW-S                        | FLS-50W-W-K5-R7-W-H   | 昼白色     | 8,400         | 50.0           | 1    |
| 3   | 1 F   | アプローチ       | -          | -  | レフ60W    | 埋込ダウンライト Φ100 防湿          | 4    | 1          | 4     | ランプ交換 | LED電球 E26 広配光 60形                 | LDA7L-G-6T8           | 電球色     | 800           | 8.0            | 4    |
| 4   | 1 F   | アプローチ       | 器具破損       | -  | レフ60W    | 埋込ダウンライト Φ100 防湿          | 2    | 1          | 2     | 器具交換  | LEDダウンライト 埋込穴φ100 防湿防雨型           | EL-WD04/1(062LM)AHN   | 昼白色     | 500           | 5.0            | 2    |
| 5   | 1 F   | ホール         | -          | -  | FL40     | 蛍光灯FL40W トラフ型             | 4    | 1          | 4     | ランプ交換 | LED直管ランプ40形                       | LDG32T・N/14/25/19SP/C | 昼白色     | 2,500         | 14.0           | 4    |
| 6   | 1 F   | 事務室         | -          | -  | FL40     | 蛍光灯FL40W 埋込型 幅300mm       | 3    | 2          | 6     | ランプ交換 | LED直管ランプ40形                       | LDG32T・N/14/25/19SP/C | 昼白色     | 2,500         | 14.0           | 6    |
| 7   | 1 F   | 湯沸室         | -          | -  | FL40     | 蛍光灯FL40W 直付型 幅230mm       | 1    | 2          | 2     | ランプ交換 | LED直管ランプ40形                       | LDG32T・N/14/25/19SP/C | 昼白色     | 2,500         | 14.0           | 2    |
| 8   | 1 F   | 湯沸室         | -          | -  | シリカ電球60W | 埋込ダウンライト □150             | 1    | 1          | 1     | ランプ交換 | LED電球 E26 広配光 60形                 | LDA7L-G-6T8           | 電球色     | 800           | 8.0            | 1    |
| 9   | 1 F   | 和室          | -          | -  | FPL13    | 埋込ダウンライト □150 和風          | 2    | 1          | 2     | 器具交換  | LEDダウンライト 埋込穴□150 木枠              | EL-D13/3(102LM)AHN    | 電球色     | 800           | 7.0            | 2    |
| 10  | 1 F   | 和室          | -          | -  | FL40     | 蛍光灯FL40W 埋込型 幅300mm 和風    | 10   | 2          | 20    | ランプ交換 | LED直管ランプ40形                       | LDG32T・N/14/25/19SP/C | 昼白色     | 2,500         | 14.0           | 20   |
| 11  | 1 F   | 和室          | -          | -  | FL40     | スクエア照明 埋込型 幅1270mm 和風     | 2    | 8          | 16    | ランプ交換 | LED直管ランプ40形                       | LDG32T・N/14/25/19SP/C | 昼白色     | 2,500         | 14.0           | 16   |
| 12  | 1 F   | 女子WC        | -          | -  | FL40     | 蛍光灯FL40W 直付型 幅150mm       | 1    | 1          | 1     | ランプ交換 | LED直管ランプ40形                       | LDG32T・N/14/25/19SP/C | 昼白色     | 2,500         | 14.0           | 1    |
| 13  | 1 F   | 女子WC        | -          | -  | FL15     | ミラー灯                      | 2    | 1          | 2     | ランプ交換 | LED直管ランプ15形                       | LDG15T・N・5/7V2        | 昼白色     | 700           | 5.0            | 2    |
| 14  | 1 F   | 男子WC        | -          | -  | FL40     | 蛍光灯FL40W 直付型 幅150mm       | 1    | 1          | 1     | ランプ交換 | LED直管ランプ40形                       | LDG32T・N/14/25/19SP/C | 昼白色     | 2,500         | 14.0           | 1    |
| 15  | 1 F   | 男子WC        | -          | -  | FL15     | ミラー灯                      | 2    | 1          | 2     | ランプ交換 | LED直管ランプ15形                       | LDG15T・N・5/7V2        | 昼白色     | 700           | 5.0            | 2    |
| 16  | 1 F   | 廊下          | -          | -  | FL20     | 蛍光灯FL20W 直付型 幅150mm       | 4    | 1          | 4     | ランプ交換 | LED直管ランプ20形                       | LDG20T・N/6/10/19SL/C  | 昼白色     | 1,000         | 7.0            | 4    |
| 17  | 1 F   | シャワールーム・脱衣室 | -          | -  | シリカ電球60W | コップ灯                      | 3    | 1          | 3     | ランプ交換 | LED電球 E26 広配光 60形                 | LDA7L-G-6T8           | 電球色     | 800           | 8.0            | 3    |
| 18  | 1 F   | 会議室         | -          | -  | FL40     | 蛍光灯FL40W 埋込型 幅300mm       | 4    | 2          | 8     | ランプ交換 | LED直管ランプ40形                       | LDG32T・N/14/25/19SP/C | 昼白色     | 2,500         | 14.0           | 8    |
| 19  | 1 F   | 倉庫 1        | -          | -  | FL40     | 蛍光灯FL40W 埋込型 幅300mm       | 2    | 2          | 4     | ランプ交換 | LED直管ランプ40形                       | LDG32T・N/14/25/19SP/C | 昼白色     | 2,500         | 14.0           | 4    |
| 20  | 1 F   | 倉庫 2        | -          | -  | FL40     | 蛍光灯FL40W 直付型 幅150mm       | 2    | 1          | 2     | ランプ交換 | LED直管ランプ40形                       | LDG32T・N/14/25/19SP/C | 昼白色     | 2,500         | 14.0           | 2    |
| 21  | 1 F   | 格技場         | 11.5m(照明高) | ●  | HF700W   | 水銀灯700W 高天井用照明            | 5    | 1          | 5     | 器具交換  | 高天井形LED水銀灯700W相当 埋込型 埋込型埋込型埋込型タイプ | HXR205-300DL-W-B-LI/C | 昼白色・電球色 | 31,000        | 172.0          | 5    |
| 22  | 1 F   | 格技場         | 8.9m(照明高)  | ●  | HF700W   | 水銀灯700W 高天井用照明            | 10   | 1          | 10    | 器具交換  | 高天井形LED水銀灯700W相当 埋込型 埋込型埋込型埋込型タイプ | HXR205-300DL-W-B-LI/C | 昼白色・電球色 | 31,000        | 172.0          | 10   |
| 23  | 1 F   | 更衣室 1       | -          | -  | FL40     | 蛍光灯FL40W 直付型 幅230mm       | 2    | 2          | 4     | ランプ交換 | LED直管ランプ40形                       | LDG32T・N/14/25/19SP/C | 昼白色     | 2,500         | 14.0           | 4    |
| 24  | 1 F   | 玄関ホール       | -          | -  | FL20     | スクエア照明 埋込型 幅630mm         | 2    | 4          | 8     | ランプ交換 | LED直管ランプ20形                       | LDG20T・N/6/10/19SL/C  | 昼白色     | 1,000         | 7.0            | 8    |
| 25  | 1 F   | 玄関ホール軒下     | -          | -  | レフ60W    | 埋込ダウンライト Φ100 防湿          | 2    | 1          | 2     | ランプ交換 | LED電球 E26 広配光 60形                 | LDA7L-G-6T8           | 電球色     | 800           | 8.0            | 2    |
| 26  | 1 F   | 更衣室 2       | -          | -  | FL40     | 蛍光灯FL40W 直付型 幅230mm       | 2    | 2          | 4     | ランプ交換 | LED直管ランプ40形                       | LDG32T・N/14/25/19SP/C | 昼白色     | 2,500         | 14.0           | 4    |
| 27  | 1 F   | 格技場階段       | -          | -  | FL20     | 20型ブラケット 乳白カバー            | 1    | 1          | 1     | ランプ交換 | LED直管ランプ20形 ガラス直管                 | LDGF20T・N/7/10P/C     | 昼白色     | 1,000         | 7.0            | 1    |
| 28  | 1～2 F | 階段          | -          | -  | KR60W    | ブラケット                     | 2    | 1          | 2     | ランプ交換 | LED電球 E17 広配光 60形                 | LDA6L-G-E17-6T8       | 電球色     | 700           | 6.0            | 2    |
| 29  | 2 F   | ホール         | -          | -  | FL20     | 20型ブラケット 乳白カバー            | 2    | 1          | 2     | ランプ交換 | LED直管ランプ20形 ガラス直管                 | LDGF20T・N/7/10P/C     | 昼白色     | 1,000         | 7.0            | 2    |
| 30  | 2 F   | 会議室 3       | -          | -  | FL40     | 蛍光灯FL40W 埋込型 幅300mm       | 4    | 2          | 8     | ランプ交換 | LED直管ランプ40形                       | LDG32T・N/14/25/19SP/C | 昼白色     | 2,500         | 14.0           | 8    |
| 31  | 2 F   | 会議室 2       | -          | -  | FL40     | 蛍光灯FL40W 埋込型 幅300mm       | 4    | 2          | 8     | ランプ交換 | LED直管ランプ40形                       | LDG32T・N/14/25/19SP/C | 昼白色     | 2,500         | 14.0           | 8    |
| 32  | 2 F   | 会議室 2       | -          | -  | FL40     | 蛍光灯FL40W 埋込型 幅300mm 非常灯兼用 | 2    | 2          | 4     | 器具交換  | 一体型ベースライト 40形 埋込型 幅300mm 非常灯兼用    | MY-BK450335C/N AHTN   | 昼白色     | 5,000         | 35.0           | 2    |
| 33  | 2 F   | 倉庫 3        | -          | -  | FL40     | 蛍光灯FL40W 直付型 幅150mm       | 2    | 1          | 2     | ランプ交換 | LED直管ランプ40形                       | LDG32T・N/14/25/19SP/C | 昼白色     | 2,500         | 14.0           | 2    |
| 34  | 2 F   | 多目的室        | 3.7m(照明高)  | -  | FL40     | 蛍光灯FL40W 埋込型 幅300mm       | 5    | 2          | 10    | ランプ交換 | LED直管ランプ40形                       | LDG32T・N/14/25/19SP/C | 昼白色     | 2,500         | 14.0           | 10   |
| 35  | 2 F   | 多目的室        | 3.7m(照明高)  | -  | FL40     | 蛍光灯FL40W 埋込型 幅300mm 非常灯兼用 | 3    | 2          | 6     | 器具交換  | 一体型ベースライト 40形 埋込型 幅300mm 非常灯兼用    | MY-BK450335C/N AHTN   | 昼白色     | 5,000         | 35.0           | 3    |
| 36  | 2 F   | 外部階段        | -          | -  | シリカ電球60W | コップ灯                      | 1    | 1          | 1     | ランプ交換 | LED電球 E26 広配光 60形                 | LDA7L-G-6T8           | 電球色     | 800           | 8.0            | 1    |

別紙2 L E D照明仕様一覧表 「加東市 やしろ国際学習塾」

| No. | フロア | 場所          | 備考欄       | 調光 | 既設照明     |                        |      |            |       | LED照明 |                            |                             |     |               |                |      |
|-----|-----|-------------|-----------|----|----------|------------------------|------|------------|-------|-------|----------------------------|-----------------------------|-----|---------------|----------------|------|
|     |     |             |           |    | 既設ランプ    | 器具仕様                   | 器具台数 | 1本あたりランプ灯数 | ランプ本数 | 交換方式  | 名称                         | 型番                          | 色温度 | 1本・台あたり光束(1m) | 1本・台あたり消費電力(W) | 本・台数 |
| 1   | 外部  | 駐車場         | 5.0m(照明高) | -  | HF200W   | ボール灯 200W              | 3    | 1          | 3     | 器具交換  | LED街路灯                     | GL1M50W08W-K5R7-BR          | 昼白色 | 6,500         | 50.0           | 3    |
| 2   | 外部  | 駐車場～橋       | 5.0m(照明高) | -  | HF100W   | ボール灯 100W              | 9    | 1          | 9     | 器具交換  | LED街路灯                     | GL1M20W08B-K5R8/BR          | 昼白色 | 2,600         | 20.0           | 9    |
| 3   | 外部  | 駐車場         | 5.0m(照明高) | -  | HF200W   | 水鏡灯200W 投光器            | 1    | 1          | 1     | 器具交換  | 角型投光器 HW-S                 | FLS-50W-W-K5-R7-W-H         | 昼白色 | 8,400         | 50.0           | 1    |
| 4   | 外部  | 外周          | 5.0m(照明高) | -  | HF100W   | ボール灯 100W              | 3    | 3          | 9     | ランプ交換 | LED電球 E26 水銀ランプ100W相当      | LDT100-242V28N-G/H100       | 昼白色 | 4,000         | 28.0           | 9    |
| 5   | 外部  | 第一駐車場～建物遊歩道 | -         | -  | HF100W   | ボール灯 100W              | 2    | 1          | 2     | ランプ交換 | E26口金×I7 街路灯用HID代替 ランプ     | GL1M20W08B-K5R8/BR          | 昼白色 | 3,400         | 23.0           | 2    |
| 6   | 外部  | 第一駐車場～建物遊歩道 | -         | -  | HF50     | スパイクスポット               | 2    | 1          | 2     | 器具交換  | スポットライト スパイク               | IR-AD-3140-N                | 昼白色 | 900           | 12.0           | 2    |
| 7   | 外部  | 第一駐車場       | 5.0m(照明高) | -  | HF200W   | ボール灯 200W              | 1    | 1          | 1     | ランプ交換 | E39口金×I7 街路灯用HID代替 ランプ     | GL1M50W08W-K5R7-BR          | 昼白色 | 5,300         | 34.0           | 1    |
| 8   | 外部  | 第一駐車場       | 5.0m(照明高) | -  | HF100W   | ボール灯 100W              | 5    | 1          | 5     | ランプ交換 | E26口金×I7 街路灯用HID代替 ランプ     | GL1M20W08B-K5R8/BR          | 昼白色 | 3,400         | 23.0           | 5    |
| 9   | 外部  | 第一駐車場       | 5.0m(照明高) | -  | HF100W   | ボール灯 100W              | 2    | 2          | 4     | ランプ交換 | LED電球 E26 水銀ランプ100W相当      | LDT100-242V28N-G/H100       | 昼白色 | 4,000         | 28.0           | 4    |
| 10  | 外部  | 第一駐車場WC     | -         | -  | FL20     | 蛍光灯FL20W 笠付トラフ型        | 2    | 1          | 2     | ランプ交換 | LED直管ランプ20形                | LDG20T・N/6/10/19SL/C        | 昼白色 | 1,000         | 7.0            | 2    |
| 11  | 1 F | 理事長室        | -         | -  | FL40     | スクエア照明 埋込型 幅1060mm     | 2    | 4          | 8     | ランプ交換 | LED直管ランプ40形                | LDG32T・N/14/25/19SP/C       | 昼白色 | 2,500         | 14.0           | 8    |
| 12  | 1 F | 湯沸室         | -         | -  | FL40     | 蛍光灯FL40W 直付型 幅150mm    | 1    | 1          | 1     | ランプ交換 | LED直管ランプ40形                | LDG32T・N/14/25/19SP/C       | 昼白色 | 2,500         | 14.0           | 1    |
| 13  | 1 F | 湯沸室         | -         | -  | FL20     | キッチン灯                  | 1    | 1          | 1     | ランプ交換 | LED直管ランプ20形                | LDG20T・N/6/10/19SL/C        | 昼白色 | 1,000         | 7.0            | 1    |
| 14  | 1 F | 更衣室         | -         | -  | FL40     | 蛍光灯FL40W 直付型 幅150mm    | 1    | 1          | 1     | ランプ交換 | LED直管ランプ40形                | LDG32T・N/14/25/19SP/C       | 昼白色 | 2,500         | 14.0           | 1    |
| 15  | 1 F | 廊下          | -         | -  | FL20     | 蛍光灯FL20W 埋込型 幅190mm    | 5    | 1          | 5     | ランプ交換 | LED直管ランプ20形                | LDG20T・N/6/10/19SL/C        | 昼白色 | 1,000         | 7.0            | 5    |
| 16  | 1 F | 多目的室1倉庫     | -         | -  | FL40     | 蛍光灯FL40W 直付型 幅150mm    | 5    | 1          | 5     | ランプ交換 | LED直管ランプ40形                | LDG32T・N/14/25/19SP/C       | 昼白色 | 2,500         | 14.0           | 5    |
| 17  | 1 F | 多目的室2倉庫     | -         | -  | FL40     | 蛍光灯FL40W トラフ型          | 2    | 1          | 2     | ランプ交換 | LED直管ランプ40形                | LDG32T・N/14/25/19SP/C       | 昼白色 | 2,500         | 14.0           | 2    |
| 18  | 1 F | 多目的室2倉庫     | -         | -  | FL40     | 蛍光灯FL40W 笠付トラフ型 非常灯兼用  | 1    | 1          | 1     | 器具交換  | 一体型ベースライト 40形 笠付トラフ型 非常灯兼用 | IREL-LX3-170-24N-RTR40      | 昼白色 | 2,400         | 16.0           | 1    |
| 19  | 1 F | 展示室         | -         | -  | JD85W    | 配ダクS P                 | 27   | 1          | 27    | ランプ交換 | LED電球 E11 ハロゲンランプタイプ       | LDR3L-M-E11-V2              | 電球色 | 300           | 3.0            | 27   |
| 20  | 1 F | 展示室         | -         | -  | FDL27    | 埋込ダウンライト φ200          | 21   | 1          | 21    | 器具交換  | LEDダウンライト 埋込穴φ200          | DL11L38-15W7BW-D+LZA-90840E | 電球色 | 1,000         | 10.0           | 21   |
| 21  | 1 F | 展示室         | -         | -  | ミニレフ60W  | フランジS P                | 2    | 1          | 2     | ランプ交換 | LED電球 E17 広配光 60形          | LDA6L-G-E17-6T8             | 電球色 | 700           | 6.0            | 2    |
| 22  | 1 F | 展示室 展示ケース内  | -         | -  | JR12V50W | 埋込ダウンライト φ100          | 12   | 1          | 12    | 器具交換  | LEDダウンライト 埋込穴φ100          | DL14N9-10W7BW-D             | 昼白色 | 1,400         | 16.0           | 12   |
| 23  | 1 F | 展示室 展示ケース内  | -         | -  | FL40     | 蛍光灯FL40W 埋込型           | 4    | 1          | 4     | ランプ交換 | LED直管ランプ40形 高演色            | LDG32T・N/17/20/HCR          | 昼白色 | 2,000         | 17.0           | 4    |
| 24  | 1 F | レストラン       | -         | -  | FL20     | 蛍光灯FL20W トラフ型          | 10   | 1          | 10    | ランプ交換 | LED直管ランプ20形                | LDG20T・N/6/10/19SL/C        | 昼白色 | 1,000         | 7.0            | 10   |
| 25  | 1 F | レストラン       | -         | -  | FL40     | 蛍光灯FL40W トラフ型          | 8    | 1          | 8     | ランプ交換 | LED直管ランプ40形                | LDG32T・N/14/25/19SP/C       | 昼白色 | 2,500         | 14.0           | 8    |
| 26  | 1 F | レストラン       | -         | -  | FDL27    | 埋込ダウンライト φ200          | 32   | 1          | 32    | 器具交換  | LEDダウンライト 埋込穴φ200          | DL11L38-15W7BW-D+LZA-90840E | 電球色 | 1,000         | 10.0           | 32   |
| 27  | 1 F | 和室          | -         | -  | FL20     | スクエア照明 直付型 幅670mm      | 1    | 5          | 5     | ランプ交換 | LED直管ランプ20形                | LDG20T・N/6/10/19SL/C        | 昼白色 | 1,000         | 7.0            | 5    |
| 28  | 1 F | 和室          | -         | -  | FDL18    | 埋込ダウンライト □150 和風       | 2    | 1          | 2     | 器具交換  | LEDダウンライト 埋込穴□150 木枠       | EL-D13/3(102LM)AHN          | 電球色 | 800           | 7.0            | 2    |
| 29  | 1 F | 和室          | -         | -  | FL40     | 蛍光灯FL40W 片反射トラフ型       | 1    | 1          | 1     | ランプ交換 | LED直管ランプ40形                | LDG32T・N/14/25/19SP/C       | 昼白色 | 2,500         | 14.0           | 1    |
| 30  | 1 F | 前室          | -         | -  | FDL27    | 埋込ダウンライト φ200          | 3    | 1          | 3     | 器具交換  | LEDダウンライト 埋込穴φ200          | DL11L38-15W7BW-D+LZA-90840E | 電球色 | 1,000         | 10.0           | 3    |
| 31  | 1 F | 厨房          | -         | -  | FL40     | 蛍光灯FL40W 直付型 幅150mm 防湿 | 4    | 1          | 4     | ランプ交換 | LED直管ランプ40形 ガラス直管          | LDGF40T・N/17/25P/C          | 昼白色 | 2,500         | 17.0           | 4    |
| 32  | 2 F | 階段A         | 3.7m(照明高) | -  | FDL27    | 埋込ダウンライト φ200          | 4    | 1          | 4     | 器具交換  | LEDダウンライト 埋込穴φ200          | DL11L38-15W7BW-D+LZA-90840E | 電球色 | 1,000         | 10.0           | 4    |
| 33  | 2 F | ロビー1        | -         | -  | FDL27    | 埋込ダウンライト φ200          | 66   | 1          | 66    | 器具交換  | LEDダウンライト 埋込穴φ200          | DL11L38-15W7BW-D+LZA-90840E | 電球色 | 1,000         | 10.0           | 66   |
| 34  | 2 F | ロビー1 ※床絨毯   | 6.8m(照明高) | -  | FDL27    | 埋込ダウンライト φ200          | 8    | 1          | 8     | 器具交換  | LEDダウンライト 埋込穴φ200          | DL11L38-15W7BW-D+LZA-90840E | 電球色 | 1,000         | 10.0           | 8    |
| 35  | 2 F | ロビー1 ※床絨毯   | 6.8m(照明高) | -  | HF700W   | 埋込ダウンライト φ300          | 3    | 1          | 3     | 器具交換  | LEDダウンライト 埋込穴φ300          | XND9995SNZ LR9+DLRP30-20    | 昼白色 | 16,000        | 131.0          | 3    |
| 36  | 2 F | 映写室         | -         | -  | FL40     | 蛍光灯FL40W 埋込型 幅300mm    | 2    | 2          | 4     | ランプ交換 | LED直管ランプ40形                | LDG32T・N/14/25/19SP/C       | 昼白色 | 2,500         | 14.0           | 4    |
| 37  | 2 F | 映写室         | -         | -  | シリカ電球60W | 埋込ダウンライト φ150 位相調光     | 3    | 1          | 3     | ランプ交換 | LED電球 E26 60形 調光           | LDA8L-G/W/D-6V1             | 電球色 | 800           | 8.0            | 3    |
| 38  | 2 F | 倉庫1         | -         | -  | FL40     | 蛍光灯FL40W 直付型 幅150mm    | 4    | 1          | 4     | ランプ交換 | LED直管ランプ40形                | LDG32T・N/14/25/19SP/C       | 昼白色 | 2,500         | 14.0           | 4    |
| 39  | 2 F | 同時通訳ブース     | -         | -  | FL40     | 蛍光灯FL40W 埋込型 幅300mm    | 1    | 2          | 2     | ランプ交換 | LED直管ランプ40形                | LDG32T・N/14/25/19SP/C       | 昼白色 | 2,500         | 14.0           | 2    |
| 40  | 2 F | 調光室         | -         | -  | FL40     | 蛍光灯FL40W 埋込型 幅300mm    | 2    | 2          | 4     | ランプ交換 | LED直管ランプ40形                | LDG32T・N/14/25/19SP/C       | 昼白色 | 2,500         | 14.0           | 4    |
| 41  | 2 F | 調光室         | -         | -  | KR60W    | 筒形ダウンライト 位相調光          | 3    | 1          | 3     | ランプ交換 | LED電球 E26 60形 調光           | LDA8L-G/W/D-6V1             | 電球色 | 800           | 8.0            | 3    |
| 42  | 2 F | 外部階段        | -         | -  | FL40     | 40型ブラケット 乳白カバー         | 1    | 1          | 1     | ランプ交換 | LED直管ランプ40形 ガラス直管          | LDGF40T・N/17/25P/C          | 昼白色 | 2,500         | 17.0           | 1    |
| 43  | 2 F | 倉庫3         | -         | -  | FL40     | 蛍光灯FL40W 直付型 幅150mm    | 2    | 1          | 2     | ランプ交換 | LED直管ランプ40形                | LDG32T・N/14/25/19SP/C       | 昼白色 | 2,500         | 14.0           | 2    |
| 44  | 2 F | 楽屋1         | -         | -  | FL40     | 蛍光灯FL40W 埋込型 幅300mm    | 4    | 2          | 8     | ランプ交換 | LED直管ランプ40形                | LDG32T・N/14/25/19SP/C       | 昼白色 | 2,500         | 14.0           | 8    |
| 45  | 2 F | 楽屋1         | -         | -  | ブラケット    | 特殊                     | 8    | 1          | 8     | ランプ交換 | LED電球 E26 ボール球 60形         | LDG7L-G-6V4                 | 電球色 | 700           | 7.0            | 8    |
| 46  | 2 F | シャワー室×4室    | -         | -  | シリカ電球60W | コップ灯                   | 8    | 1          | 8     | ランプ交換 | LED電球 E26 広配光 60形          | LDA7L-G-6T8                 | 電球色 | 800           | 8.0            | 8    |

別紙2 L E D照明仕様一覧表 「加東市 やしろ国際学習塾」

| No. | フロア   | 場所      | 備考欄       | 調光 | 既設照明      |                           |      |            |       | LED照明 |                                |                             |     |               |                |      |
|-----|-------|---------|-----------|----|-----------|---------------------------|------|------------|-------|-------|--------------------------------|-----------------------------|-----|---------------|----------------|------|
|     |       |         |           |    | 既設ランプ     | 器具仕様                      | 器具台数 | 1本あたりランプ灯数 | ランプ本数 | 交換方式  | 名称                             | 型番                          | 色温度 | 1本・台あたり光束(1m) | 1本・台あたり消費電力(W) | 本・台数 |
| 47  | 2 F   | 湯沸室     | -         | -  | FL20      | 蛍光灯FL20W 直付型 幅150mm       | 1    | 1          | 1     | ランプ交換 | LED直管ランプ20形                    | LDG20T・N/6/10/19SL/C        | 昼白色 | 1,000         | 7.0            | 1    |
| 48  | 2 F   | 湯沸室     | -         | -  | FL20      | キッチン灯                     | 1    | 1          | 1     | ランプ交換 | LED直管ランプ20形                    | LDG20T・N/6/10/19SL/C        | 昼白色 | 1,000         | 7.0            | 1    |
| 49  | 2 F   | 楽屋3     | -         | -  | FL40      | 蛍光灯FL40W 埋込型 幅300mm       | 2    | 2          | 4     | ランプ交換 | LED直管ランプ40形                    | LDG32T・N/14/25/19SP/C       | 昼白色 | 2,500         | 14.0           | 4    |
| 50  | 2 F   | 楽屋3     | -         | -  | ボール球60W   | ブラケット 特殊                  | 2    | 1          | 2     | ランプ交換 | LED電球 E26 ボール球 60形             | LDG7L-G-6V4                 | 電球色 | 700           | 7.0            | 2    |
| 51  | 2 F   | 楽屋2     | -         | -  | FL40      | 蛍光灯FL40W 埋込型 幅300mm       | 4    | 2          | 8     | ランプ交換 | LED直管ランプ40形                    | LDG32T・N/14/25/19SP/C       | 昼白色 | 2,500         | 14.0           | 8    |
| 52  | 2 F   | 楽屋2     | -         | -  | ボール球60W   | ブラケット 特殊                  | 8    | 1          | 8     | ランプ交換 | LED電球 E26 ボール球 60形             | LDG7L-G-6V4                 | 電球色 | 700           | 7.0            | 8    |
| 53  | 2 F   | ピアノ庫    | -         | -  | FL40      | 蛍光灯FL40W 直付型 幅150mm       | 2    | 1          | 2     | ランプ交換 | LED直管ランプ40形                    | LDG32T・N/14/25/19SP/C       | 昼白色 | 2,500         | 14.0           | 2    |
| 54  | 2 F   | 音響室     | -         | -  | FL40      | 蛍光灯FL40W 埋込型 幅300mm       | 2    | 2          | 4     | ランプ交換 | LED直管ランプ40形                    | LDG32T・N/14/25/19SP/C       | 昼白色 | 2,500         | 14.0           | 4    |
| 55  | 2 F   | 音響室     | -         | -  | KR60W     | 筒形ダウンライト 位相調光             | 3    | 1          | 3     | ランプ交換 | LED電球 E26 60形 調光               | LDA8L-G/W/D-6V1             | 電球色 | 800           | 8.0            | 3    |
| 56  | 2 F   | 同時通訳ブース | -         | -  | FL40      | 蛍光灯FL40W 埋込型 幅300mm       | 1    | 2          | 2     | ランプ交換 | LED直管ランプ40形                    | LDG32T・N/14/25/19SP/C       | 昼白色 | 2,500         | 14.0           | 2    |
| 57  | 2 F   | 倉庫2     | -         | -  | FL40      | 蛍光灯FL40W 直付型 幅150mm       | 4    | 1          | 4     | ランプ交換 | LED直管ランプ40形                    | LDG32T・N/14/25/19SP/C       | 昼白色 | 2,500         | 14.0           | 4    |
| 58  | 2 F   | 楽屋廊下    | -         | -  | FL40      | 蛍光灯FL40W 埋込型 幅190mm       | 14   | 1          | 14    | ランプ交換 | LED直管ランプ40形                    | LDG32T・N/14/25/19SP/C       | 昼白色 | 2,500         | 14.0           | 14   |
| 59  | 2 F   | 渡り廊下    | -         | -  | FPL18     | 壁埋込フットライト                 | 6    | 1          | 6     | -     | -                              | -                           | -   | -             | -              | -    |
| 60  | 2 F   | 湯沸室     | -         | -  | FL40      | 蛍光灯FL40W 直付型 幅150mm       | 1    | 1          | 1     | ランプ交換 | LED直管ランプ40形                    | LDG32T・N/14/25/19SP/C       | 昼白色 | 2,500         | 14.0           | 1    |
| 61  | 2 F   | 湯沸室     | -         | -  | FL20      | キッチン灯                     | 1    | 1          | 1     | ランプ交換 | LED直管ランプ20形                    | LDG20T・N/6/10/19SL/C        | 昼白色 | 1,000         | 7.0            | 1    |
| 62  | 2 F   | 倉庫4     | -         | -  | FL40      | 蛍光灯FL40W 直付型 幅150mm       | 2    | 1          | 2     | ランプ交換 | LED直管ランプ40形                    | LDG32T・N/14/25/19SP/C       | 昼白色 | 2,500         | 14.0           | 2    |
| 63  | 2 F   | 第一会議室   | -         | -  | FL40      | 蛍光灯FL40W トラフ型             | 12   | 1          | 12    | ランプ交換 | LED直管ランプ40形                    | LDG32T・N/14/25/19SP/C       | 昼白色 | 2,500         | 14.0           | 12   |
| 64  | 2 F   | 第一会議室   | -         | -  | シリカ電球100W | 埋込ダウンライト Φ175             | 14   | 1          | 14    | ランプ交換 | LED電球 E26 広配光 100形             | LDA12L-G-10T8               | 電球色 | 1,500         | 12.0           | 14   |
| 65  | 3 F   | 階段 A    | 6.8m(照明高) | -  | FDL27     | 埋込ダウンライト Φ200             | 10   | 1          | 10    | 器具交換  | LEDダウンライト 埋込穴φ200              | DL11L38-15W7BW-D+LZA-90840E | 電球色 | 1,000         | 10.0           | 10   |
| 66  | 3 F   | ロビー・廊下  | -         | -  | FDL27     | 埋込ダウンライト Φ200             | 98   | 1          | 98    | 器具交換  | LEDダウンライト 埋込穴φ200              | DL11L38-15W7BW-D+LZA-90840E | 電球色 | 1,000         | 10.0           | 98   |
| 67  | 3 F   | 倉庫1     | -         | -  | FL40      | 蛍光灯FL40W 直付型 幅150mm       | 4    | 1          | 4     | ランプ交換 | LED直管ランプ40形                    | LDG32T・N/14/25/19SP/C       | 昼白色 | 2,500         | 14.0           | 4    |
| 68  | 3 F   | 渡り廊下    | -         | -  | FPL18     | 壁埋込フットライト                 | 4    | 1          | 4     | -     | -                              | -                           | -   | -             | -              | -    |
| 69  | 3 F   | 湯沸室     | -         | -  | FL40      | 蛍光灯FL40W 直付型 幅150mm       | 1    | 1          | 1     | ランプ交換 | LED直管ランプ40形                    | LDG32T・N/14/25/19SP/C       | 昼白色 | 2,500         | 14.0           | 1    |
| 70  | 3 F   | 湯沸室     | -         | -  | FL20      | キッチン灯                     | 1    | 1          | 1     | ランプ交換 | LED直管ランプ20形                    | LDG20T・N/6/10/19SL/C        | 昼白色 | 1,000         | 7.0            | 1    |
| 71  | 3 F   | 倉庫2     | -         | -  | FL40      | 蛍光灯FL40W 直付型 幅150mm       | 2    | 1          | 2     | ランプ交換 | LED直管ランプ40形                    | LDG32T・N/14/25/19SP/C       | 昼白色 | 2,500         | 14.0           | 2    |
| 72  | 3 F   | 大会議室    | -         | -  | FL40      | 蛍光灯FL40W トラフ型             | 34   | 1          | 34    | ランプ交換 | LED直管ランプ40形                    | LDG32T・N/14/25/19SP/C       | 昼白色 | 2,500         | 14.0           | 34   |
| 73  | 3 F   | 大会議室    | -         | -  | FL40      | 蛍光灯FL40W トラフ型             | 34   | 1          | 34    | ランプ交換 | LED直管ランプ40形                    | LDG32T・N/14/25/19SP/C       | 昼白色 | 2,500         | 14.0           | 34   |
| 74  | 3 F   | 大会議室    | -         | -  | FL40      | 蛍光灯FL40W トラフ型             | 34   | 1          | 34    | ランプ交換 | LED直管ランプ40形                    | LDG32T・N/14/25/19SP/C       | 昼白色 | 2,500         | 14.0           | 34   |
| 75  | 3 F   | 大会議室    | -         | -  | シリカ電球100W | 埋込ダウンライト Φ175 位相調光        | 116  | 1          | 116   | -     | -                              | -                           | -   | -             | -              | -    |
| 76  | 3 F   | 大会議室    | -         | -  | KR60W     | ペンダント ミキサー 調光             | 80   | 1          | 80    | -     | -                              | -                           | -   | -             | -              | -    |
| 77  | 3~4 F | 階段 B    | -         | -  | FL40      | 40型ブラケット 階段誘導灯            | 1    | 1          | 1     | 器具交換  | 40形階段灯通路誘導灯 人感切り無しタイプ          | MY-FH425330A/N AHTN         | 昼白色 | 2,500         | 19.0           | 1    |
| 78  | 3~4 F | 階段 B    | -         | -  | FL40      | 蛍光灯FL40W 直付型 幅150mm 非常灯兼用 | 1    | 1          | 1     | 器具交換  | 一体型ベースライト 40形 直付型 幅150mm 非常灯兼用 | IREL-LX3-170-25N-CL40       | 昼白色 | 2,500         | 16.0           | 1    |
| 79  | 4 F   | 照明室     | -         | -  | JDR60W    | 埋込ユニバーサルダウンライト Φ125       | 3    | 1          | 3     | ランプ交換 | LED電球 E11 ハロゲンランプタイプ           | LDR3L-M-E11-V2              | 電球色 | 300           | 3.0            | 3    |

別紙2 L E D照明仕様一覧表 「加東市 加古川流域滝野歴史民俗資料館」

| No. | フロア | 場所           | 備考欄       | 調光 | 既設照明     |                     |      |            | LED照明 |       |                          |                       |     |               |                |      |
|-----|-----|--------------|-----------|----|----------|---------------------|------|------------|-------|-------|--------------------------|-----------------------|-----|---------------|----------------|------|
|     |     |              |           |    | 既設ランプ    | 器具仕様                | 器具台数 | 1本あたりランプ灯数 | ランプ本数 | 交換方式  | 名称                       | 型番                    | 色温度 | 1本・台あたり光束(1m) | 1本・台あたり消費電力(W) | 本・台数 |
| 1   | 1 F | 外壁           | -         | -  | ボール球120W | ブラケット 防湿 ガラスグローブ    | 4    | 1          | 4     | ランプ交換 | LED電球 E26 ボール球 100形      | LDG14L-G-10V4         | 電球色 | 1,300         | 14.0           | 4    |
| 2   | 1 F | 玄関           | -         | -  | レフ60W    | 埋込ユニバーサルダウンライト Φ125 | 4    | 1          | 4     | ランプ交換 | LED電球 E26 広配光 60形        | LDA7L-G-6T8           | 電球色 | 800           | 8.0            | 4    |
| 3   | 1 F | ホール          | 4.5m(照明高) | -  | FL40     | 蛍光灯FL40W 半埋込型       | 9    | 1          | 9     | ランプ交換 | LED直管ランプ40形              | LDG32T・N/14/25/19SP/C | 昼白色 | 2,500         | 14.0           | 9    |
| 4   | 1 F | 収蔵室          | 4.2m(照明高) | -  | FL40     | 蛍光灯FL40W 直付型 幅150mm | 8    | 1          | 8     | ランプ交換 | LED直管ランプ40形              | LDG32T・N/14/25/19SP/C | 昼白色 | 2,500         | 14.0           | 8    |
| 5   | 1 F | 展示室 (展示ケース内) | -         | -  | FL40     | 蛍光灯FL40W トラフ型       | 21   | 1          | 21    | ランプ交換 | LED直管ランプ40形              | LDG32T・N/14/25/19SP/C | 昼白色 | 2,500         | 14.0           | 21   |
| 6   | 1 F | 展示室 (展示ケース内) | -         | -  | FL20     | 蛍光灯FL20W トラフ型       | 4    | 1          | 4     | ランプ交換 | LED直管ランプ20形              | LDG20T・N/6/10/19SL/C  | 昼白色 | 1,000         | 7.0            | 4    |
| 7   | 1 F | 管理室          | -         | -  | FL40     | 蛍光灯FL40W 直付型 幅230mm | 4    | 2          | 8     | ランプ交換 | LED直管ランプ40形              | LDG32T・N/14/25/19SP/C | 昼白色 | 2,500         | 14.0           | 8    |
| 8   | 1 F | 身障者WC        | -         | -  | FL20     | 蛍光灯FL20W 直付型 幅150mm | 1    | 1          | 1     | ランプ交換 | LED直管ランプ20形              | LDG20T・N/6/10/19SL/C  | 昼白色 | 1,000         | 7.0            | 1    |
| 9   | 1 F | 男子WC         | -         | -  | FL20     | 蛍光灯FL20W 直付型 幅150mm | 1    | 1          | 1     | ランプ交換 | LED直管ランプ20形              | LDG20T・N/6/10/19SL/C  | 昼白色 | 1,000         | 7.0            | 1    |
| 10  | 1 F | 女子WC         | -         | -  | FL20     | 蛍光灯FL20W 直付型 幅150mm | 1    | 1          | 1     | ランプ交換 | LED直管ランプ20形              | LDG20T・N/6/10/19SL/C  | 昼白色 | 1,000         | 7.0            | 1    |
| 11  | 1 F | 炊蒸室          | -         | -  | FL40     | 蛍光灯FL40W 防爆型        | 1    | 1          | 1     | 器具交換  | 一体型ベースライト 40形 直付型 幅150mm | LX3-190-51N-CL40      | 昼白色 | 5,100         | 27.0           | 1    |
| 12  | 1 F | 倉庫           | -         | -  | FL40     | 蛍光灯FL40W 直付型 幅150mm | 1    | 1          | 1     | ランプ交換 | LED直管ランプ40形              | LDG32T・N/14/25/19SP/C | 昼白色 | 2,500         | 14.0           | 1    |
| 13  | 1 F | 廊下           | -         | -  | シリカ電球60W | 埋込ダウンライト □150       | 2    | 1          | 2     | ランプ交換 | LED電球 E26 広配光 60形        | LDA7L-G-6T8           | 電球色 | 800           | 8.0            | 2    |

別紙2 L E D照明仕様一覧表 「加東市 三草藩武家屋敷旧尾崎家」

| No. | フロア    | 場所   | 備考欄     | 調光 | 既設照明     |               |      |            | LED照明 |       |                     |                               |     |               |                |      |
|-----|--------|------|---------|----|----------|---------------|------|------------|-------|-------|---------------------|-------------------------------|-----|---------------|----------------|------|
|     |        |      |         |    | 既設ランプ    | 器具仕様          | 器具台数 | 1本あたりランプ灯数 | ランプ本数 | 交換方式  | 名称                  | 型番                            | 色温度 | 1本・台あたり光束(1m) | 1本・台あたり消費電力(W) | 本・台数 |
| 1   | 外部     | 駐車場  | 5m(照明高) | -  | HF200W   | ポール灯 200W     | 1    | 1          | 1     | 器具交換  | LED街路灯              | GL1M50W08W-K5R7-BR            | 昼白色 | 6,500         | 50.0           | 1    |
| 2   | 母屋     | 外壁   | -       | -  | BF120W   | フランジS P       | 1    | 1          | 1     | ランプ交換 | LED電球 ビームランプ 150形   | LDR12L-W-V4                   | 電球色 | 1,000         | 12.0           | 1    |
| 3   | 母屋     | 母屋   | -       | -  | KR60W    | フランジS P       | 2    | 1          | 2     | ランプ交換 | LED電球 E17 広配光 60形   | LDA6L-G-E17-6T8               | 電球色 | 700           | 6.0            | 2    |
| 4   | 母屋     | 母屋   | -       | -  | FL20     | 蛍光灯FL20W トラフ型 | 1    | 1          | 1     | ランプ交換 | LED直管ランプ20形         | LDG20T・N/6/10/19SL/C          | 昼白色 | 1,000         | 7.0            | 1    |
| 5   | 母屋     | 母屋   | -       | -  | FCL32,40 | 和風吊下げシーリング    | 1    | 2          | 2     | 器具交換  | 和風LEDペンダントライト 調光 6畳 | PL8D-J2                       | 昼光色 | 3,400         | 31.0           | 1    |
| 6   | 納屋     | 外壁   | -       | -  | FPL13    | ブラケット 防湿      | 1    | 1          | 1     | 器具交換  | 防雨型ブラケット 20形        | LDGF20T・WW/8/10P+IRLFDL21GB-P | 温白色 | 1,000         | 8.0            | 1    |
| 7   | 納屋     | WC   | -       | -  | FPL13    | ブラケット 防湿      | 3    | 1          | 3     | 器具交換  | 防雨型ブラケット 20形        | LDGF20T・WW/8/10P+IRLFDL21GB-P | 温白色 | 1,000         | 8.0            | 3    |
| 8   | 納屋     | 湯沸室  | -       | -  | FL40     | 蛍光灯FL40W トラフ型 | 1    | 1          | 1     | ランプ交換 | LED直管ランプ40形         | LDG32T・N/14/25/19SP/C         | 昼白色 | 2,500         | 14.0           | 1    |
| 9   | 納屋     | 倉庫 1 | -       | -  | FL40     | 蛍光灯FL40W トラフ型 | 1    | 1          | 1     | ランプ交換 | LED直管ランプ40形         | LDG32T・N/14/25/19SP/C         | 昼白色 | 2,500         | 14.0           | 1    |
| 10  | 納屋     | 資料室  | -       | -  | FL40     | 40型ジェットライン    | 3    | 1          | 3     | ランプ交換 | LED直管ランプ40形         | LDG32T・N/14/25/19SP/C         | 昼白色 | 2,500         | 14.0           | 3    |
| 11  | 納屋 2 F | 倉庫 2 | -       | -  | FL40     | 蛍光灯FL40W トラフ型 | 2    | 1          | 2     | ランプ交換 | LED直管ランプ40形         | LDG32T・N/14/25/19SP/C         | 昼白色 | 2,500         | 14.0           | 2    |

別紙2 LED照明仕様一覧表 「加東市 社公民館」

| No. | フロア | 場所     | 備考欄       | 調光 | 既設照明         |                           |      |            |       | LED照明 |                                |                       |     |               |                |      |
|-----|-----|--------|-----------|----|--------------|---------------------------|------|------------|-------|-------|--------------------------------|-----------------------|-----|---------------|----------------|------|
|     |     |        |           |    | 既設ランプ        | 器具仕様                      | 器具台数 | 1本あたりランプ灯数 | ランプ本数 | 交換方式  | 名称                             | 型番                    | 色温度 | 1本・台あたり光束(lm) | 1本・台あたり消費電力(W) | 本・台数 |
| 1   | 1 F | 外壁     | -         | -  | ミニクリプトン電球40W | ブラケット                     | 3    | 1          | 3     | ランプ交換 | LED電球 E17 広配光 40形              | LDA4L-G-E17-4T8       | 電球色 | 400           | 4.0            | 3    |
| 2   | 1 F | 外壁     | -         | -  | シリカ電球100W    | ブラケット 防湿 ガラスグローブ          | 1    | 1          | 1     | ランプ交換 | LED電球 E26 ボール球 100形            | LDG14L-G-10V4         | 電球色 | 1,300         | 14.0           | 1    |
| 3   | 1 F | 収納 1   | -         | -  | シリカ電球60W     | コップ灯                      | 1    | 1          | 1     | ランプ交換 | LED電球 E26 広配光 60形              | LDA7L-G-6T8           | 電球色 | 800           | 8.0            | 1    |
| 4   | 1 F | 収納 1   | -         | -  | FL20         | 蛍光灯FL20W 直付型 幅150mm       | 1    | 1          | 1     | ランプ交換 | LED直管ランプ20形                    | LDG20T・N/6/10/19SL/C  | 昼白色 | 1,000         | 7.0            | 1    |
| 5   | 1 F | 収納 2   | -         | -  | FL20         | 蛍光灯FL20W 直付型 幅150mm       | 1    | 1          | 1     | ランプ交換 | LED直管ランプ20形                    | LDG20T・N/6/10/19SL/C  | 昼白色 | 1,000         | 7.0            | 1    |
| 6   | 1 F | 展示コーナー | -         | -  | FCL20        | 埋込ダウンライト Φ600             | 4    | 3          | 12    | 器具交換  | 丸型スクエア φ600 埋込型                | NNF82600C LT9         | 昼白色 | 7,500         | 69.0           | 4    |
| 7   | 1 F | 会議室    | -         | -  | FL40         | スクエア照明 埋込型 幅1250mm        | 2    | 8          | 16    | ランプ交換 | LED直管ランプ40形                    | LDG32T・N/14/25/19SP/C | 昼白色 | 2,500         | 14.0           | 16   |
| 8   | 1 F | 事務室    | -         | -  | FL40         | 蛍光灯FL40W 直付型 幅230mm       | 1    | 2          | 2     | ランプ交換 | LED直管ランプ40形                    | LDG32T・N/14/25/19SP/C | 昼白色 | 2,500         | 14.0           | 2    |
| 9   | 1 F | 事務室    | -         | -  | FHF32        | 蛍光灯FHF32W 埋込型 幅220mm      | 11   | 2          | 22    | ランプ交換 | LED直管ランプ40形                    | LDG32T・N/14/25/19SP/C | 昼白色 | 2,500         | 14.0           | 22   |
| 10  | 1 F | 事務室    | -         | -  | JDR60W       | 埋込ユニバーサルダウンライト Φ125       | 2    | 1          | 2     | ランプ交換 | LED電球 E11 ハログンランプタイプ           | LDR3L-M-E11-V2        | 電球色 | 300           | 3.0            | 2    |
| 11  | 1 F | 湯沸室    | -         | -  | FL20         | 蛍光灯FL20W 埋込型 幅190mm       | 1    | 1          | 1     | ランプ交換 | LED直管ランプ20形                    | LDG20T・N/6/10/19SL/C  | 昼白色 | 1,000         | 7.0            | 1    |
| 12  | 1 F | 身障者WC  | -         | -  | FL15         | ミラー灯                      | 1    | 1          | 1     | ランプ交換 | LED直管ランプ15形                    | LDG15T・N・5/7V2        | 昼白色 | 700           | 5.0            | 1    |
| 13  | 1 F | 実習室    | -         | -  | FL40         | 蛍光灯FL40W 直付下面開放型 幅250mm   | 14   | 2          | 28    | ランプ交換 | LED直管ランプ40形                    | LDG32T・N/14/25/19SP/C | 昼白色 | 2,500         | 14.0           | 28   |
| 14  | 1 F | 実習室    | -         | -  | FLR110       | 蛍光灯FLR110W 直付型 黒板灯        | 1    | 1          | 1     | ランプ交換 | LED直管ランプ110形 角度可変              | LDRdR86T・N/36/54/16S  | 昼白色 | 5,400         | 37.0           | 1    |
| 15  | 1 F | 実習室倉庫  | -         | -  | FL40         | 蛍光灯FL40W 直付型 幅230mm       | 1    | 2          | 2     | ランプ交換 | LED直管ランプ40形                    | LDG32T・N/14/25/19SP/C | 昼白色 | 2,500         | 14.0           | 2    |
| 16  | 1 F | 機械室    | 3.7m(照明高) | -  | FL40         | 蛍光灯FL40W 直付型 幅150mm       | 1    | 1          | 1     | ランプ交換 | LED直管ランプ40形                    | LDG32T・N/14/25/19SP/C | 昼白色 | 2,500         | 14.0           | 1    |
| 17  | 2 F | 視聴覚室   | -         | -  | FL40         | 蛍光灯FL40W 埋込型 幅300mm       | 12   | 2          | 24    | ランプ交換 | LED直管ランプ40形                    | LDG32T・N/14/25/19SP/C | 昼白色 | 2,500         | 14.0           | 24   |
| 18  | 2 F | 視聴覚室   | -         | -  | FL40         | 蛍光灯FL40W 埋込型 幅300mm 非常灯兼用 | 4    | 2          | 8     | 器具交換  | 一体型ベースライト 40形 埋込型 幅300mm 非常灯兼用 | MY-BK450335C/N AHTN   | 昼白色 | 5,000         | 35.0           | 4    |
| 19  | 2 F | 視聴覚室   | -         | -  | FLR110       | 蛍光灯FLR110W 直付型 黒板灯        | 1    | 1          | 1     | ランプ交換 | LED直管ランプ110形 角度可変              | LDRdR86T・N/36/54/16S  | 昼白色 | 5,400         | 37.0           | 1    |
| 20  | 2 F | 機械室    | -         | -  | FL40         | 蛍光灯FL40W 直付型 幅230mm       | 3    | 2          | 6     | ランプ交換 | LED直管ランプ40形                    | LDG32T・N/14/25/19SP/C | 昼白色 | 2,500         | 14.0           | 6    |
| 21  | 2 F | ホール    | -         | -  | FL40         | 蛍光灯FL40W 直付型 幅230mm       | 4    | 2          | 8     | ランプ交換 | LED直管ランプ40形                    | LDG32T・N/14/25/19SP/C | 昼白色 | 2,500         | 14.0           | 8    |
| 22  | 2 F | 湯沸室    | -         | -  | FL20         | 蛍光灯FL20W 埋込型 幅190mm       | 1    | 1          | 1     | ランプ交換 | LED直管ランプ20形                    | LDG20T・N/6/10/19SL/C  | 昼白色 | 1,000         | 7.0            | 1    |
| 23  | 2 F | 女子WC   | -         | -  | FL20         | 20型ブラケット 乳白カバー            | 1    | 1          | 1     | ランプ交換 | LED直管ランプ20形 ガラス直管              | LDGF20T・N/7/10P/C     | 昼白色 | 1,000         | 7.0            | 1    |
| 24  | 2 F | 男子WC   | -         | -  | FL20         | 20型ブラケット 乳白カバー            | 1    | 1          | 1     | ランプ交換 | LED直管ランプ20形 ガラス直管              | LDGF20T・N/7/10P/C     | 昼白色 | 1,000         | 7.0            | 1    |
| 25  | 2 F | 研修室    | -         | ○  | FL40         | 蛍光灯FL40W 直付型 幅150mm       | 72   | 1          | 72    | ランプ交換 | LED直管ランプ40形                    | LDG32T・N/14/25/19SP/C | 昼白色 | 2,500         | 14.0           | 72   |
| 26  | 2 F | 研修室    | -         | ○  | FL40         | 蛍光灯FL40W 直付下面開放型 幅250mm   | 14   | 2          | 28    | ランプ交換 | LED直管ランプ40形                    | LDG32T・N/14/25/19SP/C | 昼白色 | 2,500         | 14.0           | 28   |
| 27  | 2 F | 研修室倉庫  | -         | -  | FL40         | 蛍光灯FL40W 直付型 幅230mm       | 1    | 2          | 2     | ランプ交換 | LED直管ランプ40形                    | LDG32T・N/14/25/19SP/C | 昼白色 | 2,500         | 14.0           | 2    |
| 28  | 2 F | ベランダ   | -         | -  | ミニクリプトン電球40W | ブラケット                     | 3    | 1          | 3     | ランプ交換 | LED電球 E17 広配光 40形              | LDA4L-G-E17-4T8       | 電球色 | 400           | 4.0            | 3    |

別紙2 L E D照明仕様一覧表 「加東市 社第一体育館」

| No. | フロア | 場所     | 備考欄        | 調光 | 既設照明     |                     |      |            |       | LED照明 |                               |                       |         |               |                |      |
|-----|-----|--------|------------|----|----------|---------------------|------|------------|-------|-------|-------------------------------|-----------------------|---------|---------------|----------------|------|
|     |     |        |            |    | 既設ランプ    | 器具仕様                | 器具台数 | 1本あたりランプ灯数 | ランプ本数 | 交換方式  | 名称                            | 型番                    | 色温度     | 1本・台あたり光束(lm) | 1本・台あたり消費電力(W) | 本・台数 |
| 1   | 外部  | 外周     | -          | -  | FL20     | 20型ブラケット 乳白カバー      | 2    | 1          | 2     | ランプ交換 | LED直管ランプ20形 ガラス直管             | LDGF20T・N/7/10P/C     | 昼白色     | 1,000         | 7.0            | 2    |
| 2   | 1 F | 玄関     | -          | -  | EFG15EL  | 埋込ダウンライト Φ175       | 4    | 1          | 4     | ランプ交換 | LED電球 E26 ボール球 100形           | LDG14L-G-10V4         | 電球色     | 1,300         | 14.0           | 4    |
| 3   | 1 F | 事務室    | -          | -  | FL40     | 蛍光灯FL40W 埋込型 幅300mm | 2    | 2          | 4     | ランプ交換 | LED直管ランプ40形                   | LDG32T・N/14/25/19SP/C | 昼白色     | 2,500         | 14.0           | 4    |
| 4   | 1 F | 厨房     | -          | -  | FL20     | 蛍光灯FL20W 埋込型 幅190mm | 1    | 1          | 1     | ランプ交換 | LED直管ランプ20形                   | LDG20T・N/6/10/19SL/C  | 昼白色     | 1,000         | 7.0            | 1    |
| 5   | 1 F | 会議室    | -          | -  | FL40     | 蛍光灯FL40W 埋込型 幅300mm | 4    | 2          | 8     | ランプ交換 | LED直管ランプ40形                   | LDG32T・N/14/25/19SP/C | 昼白色     | 2,500         | 14.0           | 8    |
| 6   | 1 F | 男子更衣室  | -          | -  | FL40     | 蛍光灯FL40W 直付型 幅230mm | 1    | 2          | 2     | ランプ交換 | LED直管ランプ40形                   | LDG32T・N/14/25/19SP/C | 昼白色     | 2,500         | 14.0           | 2    |
| 7   | 1 F | 女子更衣室  | -          | -  | FL40     | 蛍光灯FL40W 直付型 幅230mm | 1    | 2          | 2     | ランプ交換 | LED直管ランプ40形                   | LDG32T・N/14/25/19SP/C | 昼白色     | 2,500         | 14.0           | 2    |
| 8   | 1 F | 多目的WC  | -          | -  | シリカ電球60W | コップ灯                | 1    | 1          | 1     | ランプ交換 | LED電球 E26 広配光 60形             | LDA7L-G-6T8           | 電球色     | 800           | 8.0            | 1    |
| 9   | 1 F | 廊下・手洗い | -          | -  | FL20     | 蛍光灯FL20W 埋込型 幅190mm | 2    | 1          | 2     | ランプ交換 | LED直管ランプ20形                   | LDG20T・N/6/10/19SL/C  | 昼白色     | 1,000         | 7.0            | 2    |
| 10  | 1 F | 廊下・手洗い | -          | -  | FL40     | 蛍光灯FL40W 埋込型 幅190mm | 1    | 1          | 1     | ランプ交換 | LED直管ランプ40形                   | LDG32T・N/14/25/19SP/C | 昼白色     | 2,500         | 14.0           | 1    |
| 11  | 1 F | 男子WC   | -          | -  | FL40     | 蛍光灯FL40W 埋込型 幅190mm | 1    | 1          | 1     | ランプ交換 | LED直管ランプ40形                   | LDG32T・N/14/25/19SP/C | 昼白色     | 2,500         | 14.0           | 1    |
| 12  | 1 F | 女子WC   | -          | -  | FL40     | 蛍光灯FL40W 埋込型 幅190mm | 1    | 1          | 1     | ランプ交換 | LED直管ランプ40形                   | LDG32T・N/14/25/19SP/C | 昼白色     | 2,500         | 14.0           | 1    |
| 13  | 1 F | アリーナ   | 11.1m(照明高) | ●  | HF700W   | 水銀灯700W 高天井用照明      | 8    | 1          | 8     | 器具交換  | 高天井照明 水銀灯700W相当 直付型 標準調光調色タイプ | HXR205-300DL-W-B-LI/C | 昼白色~電球色 | 31,000        | 172.0          | 8    |
| 14  | 1 F | アリーナ   | 10.4m(照明高) | ●  | HF700W   | 水銀灯700W 高天井用照明      | 8    | 1          | 8     | 器具交換  | 高天井照明 水銀灯700W相当 直付型 標準調光調色タイプ | HXR205-300DL-W-B-LI/C | 昼白色~電球色 | 31,000        | 172.0          | 8    |
| 15  | 1 F | 物入     | -          | -  | FL40     | 蛍光灯FL40W 直付型 幅150mm | 2    | 1          | 2     | ランプ交換 | LED直管ランプ40形                   | LDG32T・N/14/25/19SP/C | 昼白色     | 2,500         | 14.0           | 2    |

別紙2 L E D照明仕様一覧表 「加東市 社第三グラウンド」

| No. | フロア | 場所   | 備考欄 | 調光 | 既設照明  |                     |          |                |           | LED照明 |                   |                       |     |                   |                    |      |
|-----|-----|------|-----|----|-------|---------------------|----------|----------------|-----------|-------|-------------------|-----------------------|-----|-------------------|--------------------|------|
|     |     |      |     |    | 既設ランプ | 器具仕様                | 器具<br>台数 | 1本あたり<br>ランプ灯数 | ランプ<br>本数 | 交換方式  | 名称                | 型番                    | 色温度 | 1本・台あたり<br>光束(1m) | 1本・台あたり<br>消費電力(W) | 本・台数 |
| 1   | 1 F | WC前  | -   | -  | FL20  | 20型ブラケット 乳白カバー      | 1        | 1              | 1         | ランプ交換 | LED直管ランプ20形 ガラス直管 | LDGF20T・N/7/10P/C     | 昼白色 | 1,000             | 7.0                | 1    |
| 2   | 1 F | 女子WC | -   | -  | FL40  | 蛍光灯FL40W 直付型 幅150mm | 3        | 1              | 3         | ランプ交換 | LED直管ランプ40形       | LDG32T・N/14/25/19SP/C | 昼白色 | 2,500             | 14.0               | 3    |
| 3   | 1 F | 女子WC | -   | -  | FL20  | 20型ブラケット 乳白カバー      | 2        | 1              | 2         | ランプ交換 | LED直管ランプ20形 ガラス直管 | LDGF20T・N/7/10P/C     | 昼白色 | 1,000             | 7.0                | 2    |
| 4   | 1 F | 倉庫   | -   | -  | FL40  | 蛍光灯FL40W 直付型 幅150mm | 2        | 1              | 2         | ランプ交換 | LED直管ランプ40形       | LDG32T・N/14/25/19SP/C | 昼白色 | 2,500             | 14.0               | 2    |
| 5   | 1 F | 男子WC | -   | -  | FL40  | 蛍光灯FL40W 直付型 幅230mm | 1        | 2              | 2         | ランプ交換 | LED直管ランプ40形       | LDG32T・N/14/25/19SP/C | 昼白色 | 2,500             | 14.0               | 2    |
| 6   | 1 F | 男子WC | -   | -  | FL20  | 20型ブラケット 乳白カバー      | 3        | 1              | 3         | ランプ交換 | LED直管ランプ20形 ガラス直管 | LDGF20T・N/7/10P/C     | 昼白色 | 1,000             | 7.0                | 3    |

別紙2 L E D照明仕様一覧表 「加東市 社第二グラウンド」

| No. | フロア    | 場所         | 備考欄       | 調光 | 既設照明  |                     |      |            |       | LED照明 |                   |                       |     |               |                |      |
|-----|--------|------------|-----------|----|-------|---------------------|------|------------|-------|-------|-------------------|-----------------------|-----|---------------|----------------|------|
|     |        |            |           |    | 既設ランプ | 器具仕様                | 器具台数 | 1本あたりランプ灯数 | ランプ本数 | 交換方式  | 名称                | 型番                    | 色温度 | 1本・台あたり光束(1m) | 1本・台あたり消費電力(W) | 本・台数 |
| 1   | 外部     | バックネット裏観覧席 | -         | -  | FL20  | 蛍光灯FL20W トラフ型       | 1    | 1          | 1     | ランプ交換 | LED直管ランプ20形       | LDG20T・N/6/10/19SL/C  | 昼白色 | 1,000         | 7.0            | 1    |
| 2   | 外部     | バックネット裏観覧席 | -         | -  | FL40  | 蛍光灯FL40W トラフ型       | 1    | 1          | 1     | ランプ交換 | LED直管ランプ40形       | LDG32T・N/14/25/19SP/C | 昼白色 | 2,500         | 14.0           | 1    |
| 3   | 管理棟    | 外壁         | -         | -  | FL20  | 20型ブラケット 乳白カバー      | 1    | 1          | 1     | ランプ交換 | LED直管ランプ20形 ガラス直管 | LDGF20T・N/7/10P/C     | 昼白色 | 1,000         | 7.0            | 1    |
| 4   | 管理棟    | 外壁         | -         | -  | FL15  | ブラケット 乳白カバー         | 4    | 1          | 4     | ランプ交換 | LED直管ランプ15形       | LDG15T・N・5/7V2        | 昼白色 | 700           | 5.0            | 4    |
| 5   | 管理棟    | 倉庫         | 3.6m(照明高) | -  | FL20  | 蛍光灯FL20W トラフ型       | 2    | 1          | 2     | ランプ交換 | LED直管ランプ20形       | LDG20T・N/6/10/19SL/C  | 昼白色 | 1,000         | 7.0            | 2    |
| 6   | 管理棟    | ホール        | -         | -  | FL40  | 蛍光灯FL40W 直付型 幅230mm | 4    | 2          | 8     | ランプ交換 | LED直管ランプ40形       | LDG32T・N/14/25/19SP/C | 昼白色 | 2,500         | 14.0           | 8    |
| 7   | 管理棟    | ホール        | -         | -  | FL20  | 蛍光灯FL20W 直付型 幅150mm | 1    | 1          | 1     | ランプ交換 | LED直管ランプ20形       | LDG20T・N/6/10/19SL/C  | 昼白色 | 1,000         | 7.0            | 1    |
| 8   | 管理棟    | ミーティングルーム  | -         | -  | FL40  | 蛍光灯FL40W 直付型 幅230mm | 2    | 2          | 4     | ランプ交換 | LED直管ランプ40形       | LDG32T・N/14/25/19SP/C | 昼白色 | 2,500         | 14.0           | 4    |
| 9   | 管理棟    | ミーティングルーム  | -         | -  | FL40  | 蛍光灯FL40W 片反射トラフ型    | 1    | 1          | 1     | ランプ交換 | LED直管ランプ40形       | LDG32T・N/14/25/19SP/C | 昼白色 | 2,500         | 14.0           | 1    |
| 10  | 管理棟    | 通路         | -         | -  | FL20  | 蛍光灯FL20W 直付型 幅150mm | 2    | 1          | 2     | ランプ交換 | LED直管ランプ20形       | LDG20T・N/6/10/19SL/C  | 昼白色 | 1,000         | 7.0            | 2    |
| 11  | 管理棟    | 男子更衣室      | -         | -  | FL15  | ミラー灯                | 1    | 1          | 1     | ランプ交換 | LED直管ランプ15形       | LDG15T・N・5/7V2        | 昼白色 | 700           | 5.0            | 1    |
| 12  | 管理棟    | 男子更衣室      | -         | -  | FL20  | 蛍光灯FL20W トラフ型       | 3    | 1          | 3     | ランプ交換 | LED直管ランプ20形       | LDG20T・N/6/10/19SL/C  | 昼白色 | 1,000         | 7.0            | 3    |
| 13  | 管理棟    | 女子更衣室      | -         | -  | FL15  | ミラー灯                | 1    | 1          | 1     | ランプ交換 | LED直管ランプ15形       | LDG15T・N・5/7V2        | 昼白色 | 700           | 5.0            | 1    |
| 14  | 管理棟    | 女子更衣室      | -         | -  | FL20  | 蛍光灯FL20W トラフ型       | 3    | 1          | 3     | ランプ交換 | LED直管ランプ20形       | LDG20T・N/6/10/19SL/C  | 昼白色 | 1,000         | 7.0            | 3    |
| 15  | 管理棟    | 倉庫(元男女WC)  | -         | -  | FL40  | 蛍光灯FL40W 直付型 幅150mm | 3    | 1          | 3     | ランプ交換 | LED直管ランプ40形       | LDG32T・N/14/25/19SP/C | 昼白色 | 2,500         | 14.0           | 3    |
| 16  | 管理棟    | 倉庫(元男女WC)  | -         | -  | FL10  | ブラケット 乳白カバー         | 2    | 1          | 2     | ランプ交換 | LED直管ランプ10形       | LDG10T・N・4/6V2        | 昼白色 | 600           | 5.0            | 2    |
| 17  | トイレ棟   | 外壁         | -         | -  | FL20  | 20型ブラケット 乳白カバー      | 1    | 1          | 1     | ランプ交換 | LED直管ランプ20形 ガラス直管 | LDGF20T・N/7/10P/C     | 昼白色 | 1,000         | 7.0            | 1    |
| 18  | トイレ棟   | 男子WC       | -         | -  | FL40  | 蛍光灯FL40W 直付型 幅150mm | 1    | 1          | 1     | ランプ交換 | LED直管ランプ40形       | LDG32T・N/14/25/19SP/C | 昼白色 | 2,500         | 14.0           | 1    |
| 19  | トイレ棟   | 男子WC       | -         | -  | FL40  | 蛍光灯FL40W 直付型 幅230mm | 1    | 2          | 2     | ランプ交換 | LED直管ランプ40形       | LDG32T・N/14/25/19SP/C | 昼白色 | 2,500         | 14.0           | 2    |
| 20  | トイレ棟   | 多目的WC      | -         | -  | FL20  | 蛍光灯FL20W 直付型 幅150mm | 1    | 1          | 1     | ランプ交換 | LED直管ランプ20形       | LDG20T・N/6/10/19SL/C  | 昼白色 | 1,000         | 7.0            | 1    |
| 21  | トイレ棟   | 女子WC       | -         | -  | FL40  | 蛍光灯FL40W 直付型 幅150mm | 1    | 1          | 1     | ランプ交換 | LED直管ランプ40形       | LDG32T・N/14/25/19SP/C | 昼白色 | 2,500         | 14.0           | 1    |
| 22  | トイレ棟   | 女子WC       | -         | -  | FL40  | 蛍光灯FL40W 直付型 幅230mm | 1    | 2          | 2     | ランプ交換 | LED直管ランプ40形       | LDG32T・N/14/25/19SP/C | 昼白色 | 2,500         | 14.0           | 2    |
| 23  | テニスコート | 入り口        | 5m(照明高)   | -  | FL20  | 防犯灯                 | 1    | 1          | 1     | ランプ交換 | LED直管ランプ20形       | LDG20T・N/6/10/19SL/C  | 昼白色 | 1,000         | 7.0            | 1    |

別紙2 L E D照明仕様一覧表 「加東市 社武道場」

| No. | フロア | 場所  | 備考欄 | 調光 | 既設照明   |           |      |            | LED照明 |      |        |                    |     |               |                |      |
|-----|-----|-----|-----|----|--------|-----------|------|------------|-------|------|--------|--------------------|-----|---------------|----------------|------|
|     |     |     |     |    | 既設ランプ  | 器具仕様      | 器具台数 | 1本あたりランプ灯数 | ランプ本数 | 交換方式 | 名称     | 型番                 | 色温度 | 1本・台あたり光束(1m) | 1本・台あたり消費電力(W) | 本・台数 |
| 1   | 外   | 駐車場 | -   | -  | HF200W | ポール灯 200W | 3    | 2          | 6     | 器具交換 | LED街路灯 | GL1M50W08W-K5R7-BR | 昼白色 | 6,500         | 50.0           | 6    |

別紙2 L E D照明仕様一覧表 「加東市 滝野総合公園スカイピア」

| No. | フロア | 場所      | 備考欄       | 調光 | 既設照明  |                         |      |            |       | LED照明 |                               |                               |     |               |                |      |
|-----|-----|---------|-----------|----|-------|-------------------------|------|------------|-------|-------|-------------------------------|-------------------------------|-----|---------------|----------------|------|
|     |     |         |           |    | 既設ランプ | 器具仕様                    | 器具台数 | 1本あたりランプ灯数 | ランプ本数 | 交換方式  | 名称                            | 型番                            | 色温度 | 1本・台あたり光束(1m) | 1本・台あたり消費電力(W) | 本・台数 |
| 1   | 1 F | 外壁      | -         | -  | FL20  | 20型ブラケット 乳白カバー          | 2    | 1          | 2     | ランプ交換 | LED直管ランプ20形 ガラス直管             | LDGF20T・N/7/10P/C             | 昼白色 | 1,000         | 7.0            | 2    |
| 2   | 1 F | 外部軒下    | -         | -  | FDL18 | 埋込ダウンライト φ150 防湿        | 6    | 1          | 6     | 器具交換  | LEDダウンライト 埋込穴φ150 防雨防湿型       | EL-WD01/3(102NM)AHN           | 昼白色 | 900           | 7.0            | 6    |
| 3   | 1 F | 自転車置き場  | -         | -  | FDL27 | ブラケット 防湿                | 9    | 1          | 9     | 器具交換  | 防雨型ブラケット 20形                  | LDGF20T・WW/8/10P+IRLFDL21GB-P | 温白色 | 1,000         | 8.0            | 9    |
| 4   | 1 F | エントランス  | -         | -  | MT70W | ブラケット 防湿                | 3    | 1          | 3     | 器具交換  | 防雨型ブラケット φ300                 | LDF10N-H-GX53+NSETP30-GX53W   | 昼白色 | 1,200         | 10.0           | 3    |
| 5   | 1 F | 外壁      | -         | -  | FHT42 | ブラケット 防湿                | 3    | 1          | 3     | 器具交換  | 防雨型ブラケット 20形                  | LDGF20T・WW/8/10P+IRLFDL21GB-P | 温白色 | 1,000         | 8.0            | 3    |
| 6   | 1 F | 風除室     | -         | -  | FDL18 | 埋込ダウンライト φ150 防湿        | 8    | 1          | 8     | 器具交換  | LEDダウンライト 埋込穴φ150 防雨防湿型       | EL-WD01/3(102NM)AHN           | 昼白色 | 900           | 7.0            | 8    |
| 7   | 1 F | カウンター   | -         | -  | FL40  | 蛍光灯FL40W トラフ型           | 16   | 1          | 16    | ランプ交換 | LED直管ランプ40形                   | LDG32T・N/14/25/19SP/C         | 昼白色 | 2,500         | 14.0           | 16   |
| 8   | 1 F | 事務室     | -         | -  | FHF32 | 蛍光灯FHF32W 埋込型 幅220mm    | 8    | 2          | 16    | ランプ交換 | LED直管ランプ40形                   | LDG32T・N/14/25/19SP/C         | 昼白色 | 2,500         | 14.0           | 16   |
| 9   | 1 F | 湯沸室     | -         | -  | FL20  | キッチン灯                   | 1    | 1          | 1     | ランプ交換 | LED直管ランプ20形                   | LDG20T・N/6/10/19SL/C          | 昼白色 | 1,000         | 7.0            | 1    |
| 10  | 1 F | 湯沸室     | -         | -  | FHT32 | 埋込ダウンライト φ150           | 2    | 1          | 2     | 器具交換  | LEDダウンライト 埋込穴φ150             | DL14N8-15W7BW-D               | 昼白色 | 1,400         | 12.0           | 2    |
| 11  | 1 F | 湯沸室     | -         | -  | FHF32 | 蛍光灯FHF32W 埋込型 幅150mm    | 1    | 1          | 1     | ランプ交換 | LED直管ランプ40形                   | LDG32T・N/14/25/19SP/C         | 昼白色 | 2,500         | 14.0           | 1    |
| 12  | 1 F | 通用口     | -         | -  | FPL27 | スクエア照明 埋込型 幅275mm       | 2    | 2          | 4     | 器具交換  | ベースライトスクエア型 □275 埋込型          | BL-30N-UKLXSQ27-D             | 昼白色 | 3,000         | 21.0           | 2    |
| 13  | 1 F | 洗濯室     | -         | -  | FL20  | 蛍光灯FL20W トラフ型           | 1    | 1          | 1     | ランプ交換 | LED直管ランプ20形                   | LDG20T・N/6/10/19SL/C          | 昼白色 | 1,000         | 7.0            | 1    |
| 14  | 1 F | 職員女子更衣室 | -         | -  | FHT32 | 埋込ダウンライト φ150           | 1    | 1          | 1     | 器具交換  | LEDダウンライト 埋込穴φ150             | DL14N8-15W7BW-D               | 昼白色 | 1,400         | 12.0           | 1    |
| 15  | 1 F | 職員男子更衣室 | -         | -  | FHT32 | 埋込ダウンライト φ150           | 1    | 1          | 1     | 器具交換  | LEDダウンライト 埋込穴φ150             | DL14N8-15W7BW-D               | 昼白色 | 1,400         | 12.0           | 1    |
| 16  | 1 F | 医務室     | -         | -  | FHF32 | 蛍光灯FHF32W 埋込型 幅350mm    | 1    | 3          | 3     | ランプ交換 | LED直管ランプ40形                   | LDG32T・N/14/25/19SP/C         | 昼白色 | 2,500         | 14.0           | 3    |
| 17  | 1 F | 自販機コーナー | -         | -  | FHF32 | 蛍光灯FHF32W 埋込型 幅150mm    | 3    | 1          | 3     | ランプ交換 | LED直管ランプ40形                   | LDG32T・N/14/25/19SP/C         | 昼白色 | 2,500         | 14.0           | 3    |
| 18  | 1 F | プレイルーム  | -         | -  | FPL36 | スクエア照明 埋込型 幅450mm       | 4    | 4          | 16    | ランプ交換 | LEDコンパクトランプ 36形               | LDCP36N/10/15B/DPT            | 昼白色 | 1,500         | 11.0           | 16   |
| 19  | 1 F | 控コーナー1  | -         | -  | FHF32 | 蛍光灯FHF32W 埋込型 幅220mm    | 4    | 2          | 8     | ランプ交換 | LED直管ランプ40形                   | LDG32T・N/14/25/19SP/C         | 昼白色 | 2,500         | 14.0           | 8    |
| 20  | 1 F | E V 前   | -         | -  | FL40  | 蛍光灯FL40W トラフ型           | 1    | 1          | 1     | ランプ交換 | LED直管ランプ40形                   | LDG32T・N/14/25/19SP/C         | 昼白色 | 2,500         | 14.0           | 1    |
| 21  | 1 F | E P S   | -         | -  | FL20  | 蛍光灯FL20W トラフ型           | 1    | 1          | 1     | ランプ交換 | LED直管ランプ20形                   | LDG20T・N/6/10/19SL/C          | 昼白色 | 1,000         | 7.0            | 1    |
| 22  | 1 F | 休憩コーナー  | -         | -  | FPL27 | スクエア照明 埋込型 幅275mm       | 3    | 2          | 6     | 器具交換  | ベースライトスクエア型 □275 埋込型          | BL-30N-UKLXSQ27-D             | 昼白色 | 3,000         | 21.0           | 3    |
| 23  | 1 F | 男子WC    | -         | -  | FL40  | 蛍光灯FL40W トラフ型           | 7    | 1          | 7     | ランプ交換 | LED直管ランプ40形                   | LDG32T・N/14/25/19SP/C         | 昼白色 | 2,500         | 14.0           | 7    |
| 24  | 1 F | 男子WC    | -         | -  | FHT32 | 埋込ダウンライト φ150           | 4    | 1          | 4     | 器具交換  | LEDダウンライト 埋込穴φ150             | DL14N8-15W7BW-D               | 昼白色 | 1,400         | 12.0           | 4    |
| 25  | 1 F | 男子更衣室   | -         | -  | FL40  | 蛍光灯FL40W トラフ型           | 2    | 1          | 2     | ランプ交換 | LED直管ランプ40形                   | LDG32T・N/14/25/19SP/C         | 昼白色 | 2,500         | 14.0           | 2    |
| 26  | 1 F | 男子更衣室   | -         | -  | FHT32 | 埋込ダウンライト φ150           | 2    | 1          | 2     | 器具交換  | LEDダウンライト 埋込穴φ150             | DL14N8-15W7BW-D               | 昼白色 | 1,400         | 12.0           | 2    |
| 27  | 1 F | 男子更衣室   | -         | -  | FHF32 | 蛍光灯FHF32W 埋込型 幅150mm    | 4    | 1          | 4     | ランプ交換 | LED直管ランプ40形                   | LDG32T・N/14/25/19SP/C         | 昼白色 | 2,500         | 14.0           | 4    |
| 28  | 1 F | 男子更衣室   | -         | -  | FHF32 | 蛍光灯FHF32W 埋込型 幅120mm 防湿 | 1    | 1          | 1     | ランプ交換 | LED直管ランプ40形 ガラス直管             | LDGF40T・N/17/25P/C            | 昼白色 | 2,500         | 17.0           | 1    |
| 29  | 1 F | 女子WC 前  | -         | -  | FDL27 | ブラケット 防湿                | 2    | 1          | 2     | 器具交換  | 防雨型ブラケット 20形                  | LDGF20T・WW/8/10P+IRLFDL21GB-P | 温白色 | 1,000         | 8.0            | 2    |
| 30  | 1 F | 女子WC    | -         | -  | FL40  | 蛍光灯FL40W トラフ型           | 5    | 1          | 5     | ランプ交換 | LED直管ランプ40形                   | LDG32T・N/14/25/19SP/C         | 昼白色 | 2,500         | 14.0           | 5    |
| 31  | 1 F | 女子WC    | -         | -  | FHT32 | 埋込ダウンライト φ150           | 3    | 1          | 3     | 器具交換  | LEDダウンライト 埋込穴φ150             | DL14N8-15W7BW-D               | 昼白色 | 1,400         | 12.0           | 3    |
| 32  | 1 F | 多目的WC   | -         | -  | FL20  | 20型ブラケット 乳白カバー          | 1    | 1          | 1     | ランプ交換 | LED直管ランプ20形 ガラス直管             | LDGF20T・N/7/10P/C             | 昼白色 | 1,000         | 7.0            | 1    |
| 33  | 1 F | 多目的WC   | -         | -  | FHF32 | 蛍光灯FHF32W 埋込型 幅150mm    | 1    | 1          | 1     | ランプ交換 | LED直管ランプ40形                   | LDG32T・N/14/25/19SP/C         | 昼白色 | 2,500         | 14.0           | 1    |
| 34  | 1 F | 便所      | -         | -  | FL20  | 20型ブラケット 乳白カバー          | 1    | 1          | 1     | ランプ交換 | LED直管ランプ20形 ガラス直管             | LDGF20T・N/7/10P/C             | 昼白色 | 1,000         | 7.0            | 1    |
| 35  | 1 F | 便所      | -         | -  | FHF32 | 蛍光灯FHF32W 埋込型 幅150mm    | 1    | 1          | 1     | ランプ交換 | LED直管ランプ40形                   | LDG32T・N/14/25/19SP/C         | 昼白色 | 2,500         | 14.0           | 1    |
| 36  | 1 F | 女子更衣室   | -         | -  | FL40  | 蛍光灯FL40W トラフ型           | 4    | 1          | 4     | ランプ交換 | LED直管ランプ40形                   | LDG32T・N/14/25/19SP/C         | 昼白色 | 2,500         | 14.0           | 4    |
| 37  | 1 F | 女子更衣室   | -         | -  | FHT32 | 埋込ダウンライト φ150           | 2    | 1          | 2     | 器具交換  | LEDダウンライト 埋込穴φ150             | DL14N8-15W7BW-D               | 昼白色 | 1,400         | 12.0           | 2    |
| 38  | 1 F | 女子更衣室   | -         | -  | FHF32 | 蛍光灯FHF32W 埋込型 幅150mm    | 5    | 1          | 5     | ランプ交換 | LED直管ランプ40形                   | LDG32T・N/14/25/19SP/C         | 昼白色 | 2,500         | 14.0           | 5    |
| 39  | 1 F | 女子更衣室   | -         | -  | FHF32 | 蛍光灯FHF32W 埋込型 幅120mm 防湿 | 1    | 1          | 1     | ランプ交換 | LED直管ランプ40形 ガラス直管             | LDGF40T・N/17/25P/C            | 昼白色 | 2,500         | 17.0           | 1    |
| 40  | 1 F | オイルタンク  | -         | -  | FL20  | 蛍光灯FL20W 防爆型            | 1    | 1          | 1     | -     | -                             | -                             | -   | -             | -              | -    |
| 41  | 1 F | 廊下      | -         | -  | FHT32 | 埋込ダウンライト φ150           | 46   | 1          | 46    | 器具交換  | LEDダウンライト 埋込穴φ150             | DL14N8-15W7BW-D               | 昼白色 | 1,400         | 12.0           | 46   |
| 42  | 1 F | 多目的室1   | -         | -  | FHF32 | 蛍光灯FHF32W 埋込型 幅220mm    | 13   | 2          | 26    | ランプ交換 | LED直管ランプ40形                   | LDG32T・N/14/25/19SP/C         | 昼白色 | 2,500         | 14.0           | 26   |
| 43  | 1 F | 消火ポンプ室  | -         | -  | FL40  | 蛍光灯FL40W 片反射トラフ型        | 1    | 1          | 1     | ランプ交換 | LED直管ランプ40形                   | LDG32T・N/14/25/19SP/C         | 昼白色 | 2,500         | 14.0           | 1    |
| 44  | 1 F | 消火ポンプ室  | -         | -  | FHF32 | 蛍光灯FHF32W 片反射トラフ型 非常灯兼用 | 1    | 1          | 1     | 器具交換  | →同型ベースライト40形 直付型 幅150mm 非常灯兼用 | IREL-LX3-170-25N-CL40         | 昼白色 | 2,500         | 16.0           | 1    |
| 45  | 1 F | 倉庫1     | 3.8m(照明高) | -  | FL40  | 蛍光灯FL40W 直付型 幅150mm     | 2    | 1          | 2     | ランプ交換 | LED直管ランプ40形                   | LDG32T・N/14/25/19SP/C         | 昼白色 | 2,500         | 14.0           | 2    |
| 46  | 1 F | 放送室     | -         | -  | FHF32 | 蛍光灯FHF32W 埋込型 幅350mm    | 1    | 3          | 3     | ランプ交換 | LED直管ランプ40形                   | LDG32T・N/14/25/19SP/C         | 昼白色 | 2,500         | 14.0           | 3    |

別紙2 L E D照明仕様一覧表 「加東市 滝野総合公園スカイピア」

| No. | フロア   | 場所        | 備考欄       | 調光 | 既設照明  |                           |      |            |       | LED照明 |                                |                                |     |               |                |      |
|-----|-------|-----------|-----------|----|-------|---------------------------|------|------------|-------|-------|--------------------------------|--------------------------------|-----|---------------|----------------|------|
|     |       |           |           |    | 既設ランプ | 器具仕様                      | 器具台数 | 1本あたりランプ灯数 | ランプ本数 | 交換方式  | 名称                             | 型番                             | 色温度 | 1本・台あたり光束(1m) | 1本・台あたり消費電力(W) | 本・台数 |
| 47  | 1 F   | 控コーナー2    | -         | -  | FHF32 | 蛍光灯FHF32W 埋込型 幅220mm      | 5    | 2          | 10    | ランプ交換 | LED直管ランプ40形                    | LDG32T・N/14/25/19SP/C          | 昼白色 | 2,500         | 14.0           | 10   |
| 48  | 1 F   | デッキ1      | -         | -  | FHT32 | 埋込ダウンライト Φ200 防湿          | 10   | 2          | 20    | 器具交換  | LEDダウンライト 埋込穴φ200 防湿防雨型        | EL-WD01/3(350NM) AHTZ+AE45826E | 昼白色 | 3,700         | 30.0           | 10   |
| 49  | 1 F   | 器具庫       | 3.8m(照明高) | -  | FL40  | 蛍光灯FL40W 直付型 幅150mm       | 13   | 1          | 13    | ランプ交換 | LED直管ランプ40形                    | LDG32T・N/14/25/19SP/C          | 昼白色 | 2,500         | 14.0           | 13   |
| 50  | 1 F   | 物入        | -         | -  | FHT32 | 埋込ダウンライト Φ150             | 6    | 1          | 6     | 器具交換  | LEDダウンライト 埋込穴φ150              | DL14N8-15W7BW-D                | 昼白色 | 1,400         | 12.0           | 6    |
| 51  | 2 F   | E V前      | -         | -  | FL40  | 蛍光灯FL40W トラフ型             | 1    | 1          | 1     | ランプ交換 | LED直管ランプ40形                    | LDG32T・N/14/25/19SP/C          | 昼白色 | 2,500         | 14.0           | 1    |
| 52  | 2 F   | E P S     | -         | -  | FL20  | 蛍光灯FL20W トラフ型             | 1    | 1          | 1     | ランプ交換 | LED直管ランプ20形                    | LDG20T・N/6/10/19SL/C           | 昼白色 | 1,000         | 7.0            | 1    |
| 53  | 2 F   | 空調室外機置場   | -         | -  | FL20  | 20型ブラケット 乳白カバー            | 3    | 1          | 3     | ランプ交換 | LED直管ランプ20形 ガラス直管              | LDGF20T・N/7/10P/C              | 昼白色 | 1,000         | 7.0            | 3    |
| 54  | 2 F   | 女子WC      | -         | -  | FL40  | 蛍光灯FL40W トラフ型             | 2    | 1          | 2     | ランプ交換 | LED直管ランプ40形                    | LDG32T・N/14/25/19SP/C          | 昼白色 | 2,500         | 14.0           | 2    |
| 55  | 2 F   | 女子WC      | -         | -  | FHT32 | 埋込ダウンライト Φ150             | 1    | 1          | 1     | 器具交換  | LEDダウンライト 埋込穴φ150              | DL14N8-15W7BW-D                | 昼白色 | 1,400         | 12.0           | 1    |
| 56  | 2 F   | 男子WC      | -         | -  | FL40  | 蛍光灯FL40W トラフ型             | 2    | 1          | 2     | ランプ交換 | LED直管ランプ40形                    | LDG32T・N/14/25/19SP/C          | 昼白色 | 2,500         | 14.0           | 2    |
| 57  | 2 F   | 男子WC      | -         | -  | FHT32 | 埋込ダウンライト Φ150             | 1    | 1          | 1     | 器具交換  | LEDダウンライト 埋込穴φ150              | DL14N8-15W7BW-D                | 昼白色 | 1,400         | 12.0           | 1    |
| 58  | 2 F   | 給湯コーナー    | -         | -  | FL20  | キッチン灯                     | 1    | 1          | 1     | ランプ交換 | LED直管ランプ20形                    | LDG20T・N/6/10/19SL/C           | 昼白色 | 1,000         | 7.0            | 1    |
| 59  | 2 F   | 給湯コーナー    | -         | -  | FHT32 | 埋込ダウンライト Φ150             | 3    | 1          | 3     | 器具交換  | LEDダウンライト 埋込穴φ150              | DL14N8-15W7BW-D                | 昼白色 | 1,400         | 12.0           | 3    |
| 60  | 1～2 F | 階段        | -         | -  | FL20  | 蛍光灯FL20W 埋込型 幅300mm 非常灯兼用 | 1    | 2          | 2     | 器具交換  | 一体型ベースライト 20形 埋込型 幅300mm 非常灯兼用 | MY-BH215235C/N AHTN            | 昼白色 | 1,500         | 13.0           | 1    |
| 61  | 1～2 F | 階段        | -         | -  | FML27 | ブラケット 階段誘導灯               | 4    | 1          | 4     | 器具交換  | ブラケットφ280 非常灯兼用                | EL-WCH0600N AHN                | 昼白色 | 600           | 9.0            | 4    |
| 62  | 2 F   | 倉庫2       | -         | -  | FL40  | 蛍光灯FL40W 笠付トラフ型           | 1    | 2          | 2     | ランプ交換 | LED直管ランプ40形                    | LDG32T・N/14/25/19SP/C          | 昼白色 | 2,500         | 14.0           | 2    |
| 63  | 2 F   | 倉庫2       | -         | -  | FL40  | 蛍光灯FL40W 笠付トラフ型 非常灯兼用     | 1    | 2          | 2     | 器具交換  | 一体型ベースライト 40形 笠付トラフ型 非常灯兼用     | IREL-LX3-170-50N-RTR40         | 昼白色 | 5,000         | 33.0           | 1    |
| 64  | 2 F   | 多目的室2     | -         | -  | FPL36 | スクエア照明 埋込型 幅450mm         | 5    | 4          | 20    | ランプ交換 | LEDコンパクトランプ 36形                | LDPC36N/10/15B/DPT             | 昼白色 | 1,500         | 11.0           | 20   |
| 65  | 2 F   | 多目的室3     | -         | -  | FPL36 | スクエア照明 埋込型 幅450mm         | 2    | 4          | 8     | ランプ交換 | LEDコンパクトランプ 36形                | LDPC36N/10/15B/DPT             | 昼白色 | 1,500         | 11.0           | 8    |
| 66  | 2 F   | トレーニングルーム | -         | -  | FL20  | 蛍光灯FL20W トラフ型             | 18   | 1          | 18    | ランプ交換 | LED直管ランプ20形                    | LDG20T・N/6/10/19SL/C           | 昼白色 | 1,000         | 7.0            | 18   |
| 67  | 2 F   | トレーニングルーム | -         | -  | FL40  | 蛍光灯FL40W トラフ型             | 54   | 1          | 54    | ランプ交換 | LED直管ランプ40形                    | LDG32T・N/14/25/19SP/C          | 昼白色 | 2,500         | 14.0           | 54   |
| 68  | 2 F   | トレーニングルーム | -         | -  | FHT32 | 埋込ダウンライト Φ150             | 6    | 1          | 6     | 器具交換  | LEDダウンライト 埋込穴φ150              | DL14N8-15W7BW-D                | 昼白色 | 1,400         | 12.0           | 6    |
| 69  | 2 F   | ランニングコース  | -         | -  | FHT32 | ブラケット                     | 16   | 1          | 16    | 器具交換  | 防雨型ブラケット φ300                  | LDL10L-H-GX53+NSETP30-GX53W    | 電球色 | 1,200         | 10.0           | 16   |
| 70  | 2 F   | ランニングコース  | -         | -  | FHT32 | 埋込ダウンライト Φ150             | 46   | 1          | 46    | 器具交換  | LEDダウンライト 埋込穴φ150              | DL14N8-15W7BW-D                | 昼白色 | 1,400         | 12.0           | 46   |

別紙2 L E D照明仕様一覧表 「加東市 滝野総合公園多目的グラウンド・テニスコート」

| No. | フロア | 場所       | 備考欄        | 調光 | 既設照明    |                           |      |            |       | LED照明 |                                |                             |     |               |                |      |
|-----|-----|----------|------------|----|---------|---------------------------|------|------------|-------|-------|--------------------------------|-----------------------------|-----|---------------|----------------|------|
|     |     |          |            |    | 既設ランプ   | 器具仕様                      | 器具台数 | 1本あたりランプ灯数 | ランプ本数 | 交換方式  | 名称                             | 型番                          | 色温度 | 1本・台あたり光束(1m) | 1本・台あたり消費電力(W) | 本・台数 |
| 1   | 外部  | 外周       | 5m(照明高)    | -  | HF200W  | ポール灯 200W                 | 42   | 1          | 42    | 器具交換  | LED街路灯                         | GL1M50W08W-K5R7-BR          | 昼白色 | 6,500         | 50.0           | 42   |
| 2   | 外部  | 多目的グラウンド | 15.5m(照明高) | -  | HF1000W | 水銀灯1000W ナイター投光器          | 84   | 1          | 84    | 器具交換  | 投光器 MH700W相当 直付型               | LRF-240W-40-K5-R7-LIL       | 昼白色 | 39,600        | 240.0          | 84   |
| 3   | 外部  | テニスコート   | 6m(照明高)    | -  | HID1000 | テニスコート用照明                 | 40   | 1          | 40    | 器具交換  | テニスコート照明                       | FVT600N-D                   | 昼白色 | 64,000        | 400.0          | 40   |
| 4   | 管理棟 | 軒下       | -          | -  | FL40    | 蛍光灯FL40W 埋込型 幅190mm 防湿    | 6    | 1          | 6     | ランプ交換 | LED直管ランプ40形 ガラス直管              | LDGF40T・N/17/25P/C          | 昼白色 | 2,500         | 17.0           | 6    |
| 5   | 管理棟 | 事務室      | -          | -  | FL40    | 蛍光灯FL40W 埋込型 幅300mm       | 8    | 2          | 16    | ランプ交換 | LED直管ランプ40形                    | LDG32T・N/14/25/19SP/C       | 昼白色 | 2,500         | 14.0           | 16   |
| 6   | 管理棟 | 事務室      | -          | -  | FL40    | 蛍光灯FL40W 埋込型 幅300mm 非常灯兼用 | 2    | 2          | 4     | 器具交換  | 一体型ベースライト 40形 埋込型 幅300mm 非常灯兼用 | MY-BK450335C/N AHTN         | 昼白色 | 5,000         | 35.0           | 2    |
| 7   | 管理棟 | 事務室      | -          | -  | FL20    | キッチン灯                     | 1    | 1          | 1     | ランプ交換 | LED直管ランプ20形                    | LDG20T・N/6/10/19SL/C        | 昼白色 | 1,000         | 7.0            | 1    |
| 8   | 管理棟 | 事務室      | -          | -  | FDL27   | 埋込ダウンライト Φ175             | 1    | 1          | 1     | 器具交換  | LEDダウンライト 埋込穴φ175              | DL11L38-15W7BW-D+LZA-90839E | 電球色 | 1,000         | 10.0           | 1    |
| 9   | WC棟 | 外壁       | -          | -  | FDL27   | ブラケット 防湿                  | 2    | 1          | 2     | 器具交換  | 防雨型ブラケット φ300                  | LDF10L-H-GX53+NSETP30-GX53W | 電球色 | 1,200         | 10.0           | 2    |
| 10  | WC棟 | 前室       | -          | -  | FDL18   | 埋込ダウンライト Φ150 防湿          | 1    | 1          | 1     | 器具交換  | LEDダウンライト 埋込穴φ150 防雨防湿型        | EL-WD01/3(102NM)AHN         | 昼白色 | 900           | 7.0            | 1    |
| 11  | WC棟 | 多目的WC    | -          | -  | FCL32   | シーリング                     | 1    | 1          | 1     | 器具交換  | 防雨型ブラケット φ300                  | LDF10N-H-GX53+NSETP30-GX53W | 昼白色 | 1,200         | 10.0           | 1    |
| 12  | WC棟 | 女子WC     | -          | -  | FL40    | 蛍光灯FL40W 埋込型 幅220mm 防湿    | 7    | 2          | 14    | ランプ交換 | LED直管ランプ40形 ガラス直管              | LDGF40T・N/17/25P/C          | 昼白色 | 2,500         | 17.0           | 14   |
| 13  | WC棟 | 男子WC     | -          | -  | FL40    | 蛍光灯FL40W 埋込型 幅220mm 防湿    | 6    | 2          | 12    | ランプ交換 | LED直管ランプ40形 ガラス直管              | LDGF40T・N/17/25P/C          | 昼白色 | 2,500         | 17.0           | 12   |
| 14  | WC棟 | 男子WC     | -          | -  | FDL18   | 埋込ダウンライト Φ150 防湿          | 1    | 1          | 1     | 器具交換  | LEDダウンライト 埋込穴φ150 防雨防湿型        | EL-WD01/3(102NM)AHN         | 昼白色 | 900           | 7.0            | 1    |
| 15  | 外部  | 倉庫2      | -          | -  | FL40    | 蛍光灯FL40W 笠付トラフ型           | 4    | 2          | 8     | ランプ交換 | LED直管ランプ40形                    | LDG32T・N/14/25/19SP/C       | 昼白色 | 2,500         | 14.0           | 8    |
| 16  | 外部  | 倉庫1      | -          | -  | FL20    | 蛍光灯FL20W 直付型 幅150mm       | 2    | 1          | 2     | ランプ交換 | LED直管ランプ20形                    | LDG20T・N/6/10/19SL/C        | 昼白色 | 1,000         | 7.0            | 2    |
| 17  | 外部  | 倉庫1      | -          | -  | FL40    | 蛍光灯FL40W 笠付トラフ型           | 3    | 2          | 6     | ランプ交換 | LED直管ランプ40形                    | LDG32T・N/14/25/19SP/C       | 昼白色 | 2,500         | 14.0           | 6    |

別紙2 LED照明仕様一覧表 「加東市 滝野体育センター」

| No. | フロア | 場所        | 備考欄        | 調光 | 既設照明     |                     |      |            |       | LED照明 |                             |                             |         |               |                |      |
|-----|-----|-----------|------------|----|----------|---------------------|------|------------|-------|-------|-----------------------------|-----------------------------|---------|---------------|----------------|------|
|     |     |           |            |    | 既設ランプ    | 器具仕様                | 器具台数 | 1本あたりランプ灯数 | ランプ本数 | 交換方式  | 名称                          | 型番                          | 色温度     | 1本・台あたり光束(Lm) | 1本・台あたり消費電力(W) | 本・台数 |
| 1   | 外部  | 入り口       | 5m(照明高)    | -  | HF100W   | ボール灯 100W           | 1    | 1          | 1     | 器具交換  | LED街路灯                      | GL1M20W08B-K5R8/BR          | 昼白色     | 2,600         | 20.0           | 1    |
| 2   | 1 F | 外壁        | -          | -  | FL20     | 20型ブラケット 乳白カバー      | 4    | 1          | 4     | ランプ交換 | LED直管ランプ20形 ガラス直管           | LDG20T・N/7/10P/C            | 昼白色     | 1,000         | 7.0            | 4    |
| 3   | 1 F | 玄関軒下      | -          | -  | BF120W   | 埋込ダウンライト Φ150 防湿    | 4    | 1          | 4     | 器具交換  | LEDダウンライト 埋込穴φ150 防湿防湿型     | EL-WD01/3(102LM)AHN         | 電球色     | 800           | 7.0            | 4    |
| 4   | 1 F | 玄関        | -          | -  | FL20     | スクエア照明 埋込型 幅630mm   | 2    | 5          | 10    | ランプ交換 | LED直管ランプ20形                 | LDG20T・N/6/10/19SL/C        | 昼白色     | 1,000         | 7.0            | 10   |
| 5   | 1 F | 事務室       | -          | -  | FL40     | 蛍光灯FL40W 埋込型 幅300mm | 4    | 2          | 8     | ランプ交換 | LED直管ランプ40形                 | LDG32T・N/14/25/19SP/C       | 昼白色     | 2,500         | 14.0           | 8    |
| 6   | 1 F | 階段        | -          | -  | FL40     | 蛍光灯FL40W 直付型 幅150mm | 1    | 1          | 1     | ランプ交換 | LED直管ランプ40形                 | LDG32T・N/14/25/19SP/C       | 昼白色     | 2,500         | 14.0           | 1    |
| 7   | 1 F | ブローラー室    | -          | -  | シリカ電球60W | コップ灯                | 1    | 1          | 1     | ランプ交換 | LED電球 E26 広配光 60形           | LDA7L-G-6T8                 | 電球色     | 800           | 8.0            | 1    |
| 8   | 1 F | 湯沸室       | -          | -  | シリカ電球60W | コップ灯                | 2    | 1          | 2     | ランプ交換 | LED電球 E26 広配光 60形           | LDA7L-G-6T8                 | 電球色     | 800           | 8.0            | 2    |
| 9   | 1 F | 湯沸室       | -          | -  | FL20     | キッチン灯               | 1    | 1          | 1     | ランプ交換 | LED直管ランプ20形                 | LDG20T・N/6/10/19SL/C        | 昼白色     | 1,000         | 7.0            | 1    |
| 10  | 1 F | ミーティングルーム | -          | -  | FL40     | 蛍光灯FL40W 埋込型 幅300mm | 6    | 2          | 12    | ランプ交換 | LED直管ランプ40形                 | LDG32T・N/14/25/19SP/C       | 昼白色     | 2,500         | 14.0           | 12   |
| 11  | 1 F | ミーティングルーム | -          | -  | JD85W    | 埋込ユニバーサルダウンライト Φ150 | 4    | 1          | 4     | 器具交換  | LEDユニバーサルダウンライト 埋込穴φ150     | UV18L30-30H2CRW-D           | 電球色     | 1,600         | 22.0           | 4    |
| 12  | 1 F | 男子更衣室     | -          | -  | FL40     | 蛍光灯FL40W 直付型 幅150mm | 1    | 1          | 1     | ランプ交換 | LED直管ランプ40形                 | LDG32T・N/14/25/19SP/C       | 昼白色     | 2,500         | 14.0           | 1    |
| 13  | 1 F | 男子WC      | -          | -  | FL40     | 蛍光灯FL40W 埋込型 幅190mm | 1    | 1          | 1     | ランプ交換 | LED直管ランプ40形                 | LDG32T・N/14/25/19SP/C       | 昼白色     | 2,500         | 14.0           | 1    |
| 14  | 1 F | S K       | -          | -  | シリカ電球60W | コップ灯                | 1    | 1          | 1     | ランプ交換 | LED電球 E26 広配光 60形           | LDA7L-G-6T8                 | 電球色     | 800           | 8.0            | 1    |
| 15  | 1 F | 身障者WC     | -          | -  | FL20     | 蛍光灯FL20W 埋込型 幅190mm | 1    | 1          | 1     | ランプ交換 | LED直管ランプ20形                 | LDG20T・N/6/10/19SL/C        | 昼白色     | 1,000         | 7.0            | 1    |
| 16  | 1 F | 女子WC      | -          | -  | FL40     | 蛍光灯FL40W 埋込型 幅190mm | 1    | 1          | 1     | ランプ交換 | LED直管ランプ40形                 | LDG32T・N/14/25/19SP/C       | 昼白色     | 2,500         | 14.0           | 1    |
| 17  | 1 F | 女子更衣室     | -          | -  | FL40     | 蛍光灯FL40W 直付型 幅150mm | 1    | 1          | 1     | ランプ交換 | LED直管ランプ40形                 | LDG32T・N/14/25/19SP/C       | 昼白色     | 2,500         | 14.0           | 1    |
| 18  | 1 F | 廊下        | -          | -  | FL40     | 蛍光灯FL40W トラフ型       | 2    | 1          | 2     | ランプ交換 | LED直管ランプ40形                 | LDG32T・N/14/25/19SP/C       | 昼白色     | 2,500         | 14.0           | 2    |
| 19  | 1 F | 廊下        | -          | -  | FDL27    | 埋込ダウンライト Φ200       | 7    | 1          | 7     | 器具交換  | LEDダウンライト 埋込穴φ200           | DL11L38-15W7BW-D+LZA-90840E | 電球色     | 1,000         | 10.0           | 7    |
| 20  | 1 F | アリーナ      | 10.5m(照明高) | ●  | HF700W   | 水銀灯700W 高天井用照明      | 22   | 1          | 22    | 器具交換  | 高天井用LED700W相当 埋込型 高天井用照明タイプ | HXR205-300DL-W-B-LI/C       | 昼白色~電球色 | 31,000        | 172.0          | 22   |
| 21  | 1 F | 器具庫       | -          | -  | FL40     | 蛍光灯FL40W 笠付トラフ型     | 2    | 2          | 4     | ランプ交換 | LED直管ランプ40形                 | LDG32T・N/14/25/19SP/C       | 昼白色     | 2,500         | 14.0           | 4    |

別紙2 LED照明仕様一覧表 「加東市 地域交流センター」

| No. | フロア   | 場所       | 備考欄 | 調光 | 既設照明     |                           |      |            | LED照明 |       |                                |                       |     |               |                |      |
|-----|-------|----------|-----|----|----------|---------------------------|------|------------|-------|-------|--------------------------------|-----------------------|-----|---------------|----------------|------|
|     |       |          |     |    | 既設ランプ    | 器具仕様                      | 器具台数 | 1本あたりランプ灯数 | ランプ本数 | 交換方式  | 名称                             | 型番                    | 色温度 | 1本・台あたり光束(1m) | 1本・台あたり消費電力(W) | 本・台数 |
| 1   | 外部    | 車庫       | -   | -  | FL40     | 蛍光灯FL40W トラフ型             | 2    | 1          | 2     | ランプ交換 | LED直管ランプ40形                    | LDG32T・N/14/25/19SP/C | 昼白色 | 2,500         | 14.0           | 2    |
| 2   | 1 F   | ステージ脇    | -   | -  | FL40     | 蛍光灯FL40W 片反射トラフ型          | 2    | 1          | 2     | ランプ交換 | LED直管ランプ40形                    | LDG32T・N/14/25/19SP/C | 昼白色 | 2,500         | 14.0           | 2    |
| 3   | 1 F   | ステージ脇    | -   | -  | FL40     | 蛍光灯FL40W トラフ型             | 2    | 1          | 2     | ランプ交換 | LED直管ランプ40形                    | LDG32T・N/14/25/19SP/C | 昼白色 | 2,500         | 14.0           | 2    |
| 4   | 1 F   | 大道具置場    | -   | -  | FL40     | 蛍光灯FL40W 片反射トラフ型          | 3    | 1          | 3     | ランプ交換 | LED直管ランプ40形                    | LDG32T・N/14/25/19SP/C | 昼白色 | 2,500         | 14.0           | 3    |
| 5   | 2 F   | 螺旋階段     | -   | -  | FL40     | 蛍光灯FL40W 片反射トラフ型          | 1    | 1          | 1     | ランプ交換 | LED直管ランプ40形                    | LDG32T・N/14/25/19SP/C | 昼白色 | 2,500         | 14.0           | 1    |
| 6   | 2 F   | 投光室1     | -   | -  | FL20     | 蛍光灯FL20W 直付型 幅150mm 非常灯兼用 | 1    | 1          | 1     | 器具交換  | 一体型ベースライト 20形 直付型 幅150mm 非常灯兼用 | IREL-LX3-170-10N-CL20 | 昼白色 | 1,000         | 7.0            | 1    |
| 7   | 2 F   | 投光室1     | -   | -  | シリカ電球60W | フランジS P                   | 1    | 1          | 1     | ランプ交換 | LED電球 E26 広配光 60形              | LDA7L-G-6T8           | 電球色 | 800           | 8.0            | 1    |
| 8   | 2 F   | 空調機室1    | -   | -  | FL40     | 蛍光灯FL40W トラフ型             | 1    | 1          | 1     | ランプ交換 | LED直管ランプ40形                    | LDG32T・N/14/25/19SP/C | 昼白色 | 2,500         | 14.0           | 1    |
| 9   | 2 F   | 投光室2     | -   | -  | FL20     | 蛍光灯FL20W 直付型 幅150mm 非常灯兼用 | 1    | 1          | 1     | 器具交換  | 一体型ベースライト 20形 直付型 幅150mm 非常灯兼用 | IREL-LX3-170-10N-CL20 | 昼白色 | 1,000         | 7.0            | 1    |
| 10  | 2 F   | 投光室2     | -   | -  | シリカ電球60W | フランジS P                   | 1    | 1          | 1     | ランプ交換 | LED電球 E26 広配光 60形              | LDA7L-G-6T8           | 電球色 | 800           | 8.0            | 1    |
| 11  | 2 F   | 空調機室2    | -   | -  | FL40     | 蛍光灯FL40W 片反射トラフ型          | 1    | 1          | 1     | ランプ交換 | LED直管ランプ40形                    | LDG32T・N/14/25/19SP/C | 昼白色 | 2,500         | 14.0           | 1    |
| 12  | R 1 F | キャットウォーク | -   | -  | シリカ電球60W | コップ灯                      | 12   | 1          | 12    | ランプ交換 | LED電球 E26 広配光 60形              | LDA7L-G-6T8           | 電球色 | 800           | 8.0            | 12   |

別紙2 L E D照明仕様一覧表 「加東市 東条グラウンド」

| No. | フロア | 場所         | 備考欄 | 調光 | 既設照明  |                     |      |            |       | LED照明 |                         |                       |     |               |                |      |
|-----|-----|------------|-----|----|-------|---------------------|------|------------|-------|-------|-------------------------|-----------------------|-----|---------------|----------------|------|
|     |     |            |     |    | 既設ランプ | 器具仕様                | 器具台数 | 1本あたりランプ灯数 | ランプ本数 | 交換方式  | 名称                      | 型番                    | 色温度 | 1本・台あたり光束(1m) | 1本・台あたり消費電力(W) | 本・台数 |
| 1   | 外部  | バックネット裏本部署 | -   | -  | FL40  | 蛍光灯FL40W 直付型 幅150mm | 2    | 1          | 2     | ランプ交換 | LED直管ランプ40形             | LDG32T・N/14/25/19SP/C | 昼白色 | 2,500         | 14.0           | 2    |
| 2   | 管理棟 | ポーチ        | -   | -  | FDL27 | 埋込ダウンライト Φ150 防湿    | 2    | 1          | 2     | 器具交換  | LEDダウンライト 埋込穴φ150 防雨防湿型 | EL-WD01/3(102LM)AHN   | 電球色 | 800           | 7.0            | 2    |
| 3   | 管理棟 | 玄関・ホール     | -   | -  | FDL27 | 埋込ダウンライト Φ150       | 7    | 1          | 7     | 器具交換  | LEDダウンライト 埋込穴φ150       | DL11L38-15W7BW-D      | 電球色 | 1,000         | 10.0           | 7    |
| 4   | 管理棟 | ミーティング室    | -   | -  | FL40  | 蛍光灯FL40W 直付型        | 6    | 2          | 12    | ランプ交換 | LED直管ランプ40形 角度可変        | LDGR32T・N/16/25/16S   | 昼白色 | 2,500         | 17.0           | 12   |
| 5   | 管理棟 | 身障者WC      | -   | -  | FL40  | 蛍光灯FL40W 直付型 幅150mm | 1    | 1          | 1     | ランプ交換 | LED直管ランプ40形             | LDG32T・N/14/25/19SP/C | 昼白色 | 2,500         | 14.0           | 1    |
| 6   | 管理棟 | 女子WC       | -   | -  | FL40  | 蛍光灯FL40W 直付型 幅230mm | 3    | 2          | 6     | ランプ交換 | LED直管ランプ40形             | LDG32T・N/14/25/19SP/C | 昼白色 | 2,500         | 14.0           | 6    |
| 7   | 管理棟 | 女子WC       | -   | -  | FL40  | 40型ブラケット 乳白カバー      | 2    | 1          | 2     | ランプ交換 | LED直管ランプ40形 ガラス直管       | LDGF40T・N/17/25P/C    | 昼白色 | 2,500         | 17.0           | 2    |
| 8   | 管理棟 | 男子WC       | -   | -  | FL40  | 蛍光灯FL40W 直付型 幅230mm | 2    | 2          | 4     | ランプ交換 | LED直管ランプ40形             | LDG32T・N/14/25/19SP/C | 昼白色 | 2,500         | 14.0           | 4    |
| 9   | 管理棟 | 男子WC       | -   | -  | FL40  | 40型ブラケット 乳白カバー      | 2    | 1          | 2     | ランプ交換 | LED直管ランプ40形 ガラス直管       | LDGF40T・N/17/25P/C    | 昼白色 | 2,500         | 17.0           | 2    |
| 10  | 管理棟 | 倉庫         | -   | -  | FL40  | 蛍光灯FL40W トラフ型       | 5    | 1          | 5     | ランプ交換 | LED直管ランプ40形             | LDG32T・N/14/25/19SP/C | 昼白色 | 2,500         | 14.0           | 5    |

別紙2 L E D照明仕様一覧表 「加東市 東条健康の森スポーツ広場」

| No. | フロア | 場所         | 備考欄 | 調光 | 既設照明      |                     |      |            |       | LED照明 |                    |                       |     |               |                |      |
|-----|-----|------------|-----|----|-----------|---------------------|------|------------|-------|-------|--------------------|-----------------------|-----|---------------|----------------|------|
|     |     |            |     |    | 既設ランプ     | 器具仕様                | 器具台数 | 1本あたりランプ灯数 | ランプ本数 | 交換方式  | 名称                 | 型番                    | 色温度 | 1本・台あたり光束(1m) | 1本・台あたり消費電力(W) | 本・台数 |
| 1   | 外部  | 進入路1スロープ   | -   | -  | シリカ電球60W  | ブラケット 防湿            | 4    | 1          | 4     | ランプ交換 | LED電球 E26 広配光 60形  | LDA7L-G-6T8           | 電球色 | 800           | 8.0            | 4    |
| 2   | 外部  | 駐車場1       | -   | -  | シリカ電球100W | ポール灯 100W           | 1    | 1          | 1     | ランプ交換 | LED電球 E26 広配光 100形 | LDA12L-G-10T8         | 電球色 | 1,500         | 12.0           | 1    |
| 3   | 外部  | 遊歩道        | -   | -  | シリカ電球100W | ポール灯 100W           | 1    | 1          | 1     | ランプ交換 | LED電球 E26 広配光 100形 | LDA12L-G-10T8         | 電球色 | 1,500         | 12.0           | 1    |
| 4   | 外部  | キャンプファイヤー場 | -   | -  | シリカ電球100W | ポール灯 100W           | 1    | 1          | 1     | ランプ交換 | LED電球 E26 広配光 100形 | LDA12L-G-10T8         | 電球色 | 1,500         | 12.0           | 1    |
| 5   | 外部  | グラウンド      | -   | -  | HF100W    | ポール灯 100W           | 2    | 1          | 2     | 器具交換  | LED街路灯             | GL1M20W08B-K5R8/BR    | 昼白色 | 2,600         | 20.0           | 2    |
| 6   | 倉庫棟 | 元事務所       | -   | -  | FL40      | 蛍光灯FL40W 直付型 幅150mm | 2    | 1          | 2     | ランプ交換 | LED直管ランプ40形        | LDG32T・N/14/25/19SP/C | 昼白色 | 2,500         | 14.0           | 2    |
| 7   | 倉庫棟 | 倉庫         | -   | -  | FL40      | 蛍光灯FL40W トラフ型       | 2    | 1          | 2     | ランプ交換 | LED直管ランプ40形        | LDG32T・N/14/25/19SP/C | 昼白色 | 2,500         | 14.0           | 2    |
| 8   | 倉庫棟 | WC         | -   | -  | FL40      | 蛍光灯FL40W トラフ型 防湿    | 2    | 1          | 2     | ランプ交換 | LED直管ランプ40形 ガラス直管  | LDGF40T・N/17/25P/C    | 昼白色 | 2,500         | 17.0           | 2    |

別紙2 L E D照明仕様一覧表 「加東市 東条西ふれあい館」

| No. | フロア  | 場所      | 備考欄       | 調光 | 既設照明     |                     |      |            |       | LED照明 |                         |                       |     |               |                |      |
|-----|------|---------|-----------|----|----------|---------------------|------|------------|-------|-------|-------------------------|-----------------------|-----|---------------|----------------|------|
|     |      |         |           |    | 既設ランプ    | 器具仕様                | 器具台数 | 1本あたりランプ灯数 | ランプ本数 | 交換方式  | 名称                      | 型番                    | 色温度 | 1本・台あたり光束(1m) | 1本・台あたり消費電力(W) | 本・台数 |
| 1   | 1 F  | 軒下      | -         | -  | FDL18    | 埋込ダウンライト Φ150 防湿    | 5    | 1          | 5     | 器具交換  | LEDダウンライト 埋込穴φ150 防雨防湿型 | EL-WD01/3(102NM)AHN   | 昼白色 | 900           | 7.0            | 5    |
| 2   | 1 F  | エントランス  | -         | -  | FL20     | スクエア照明 埋込型 幅630mm   | 2    | 4          | 8     | ランプ交換 | LED直管ランプ20形             | LDG20T・N/6/10/19SL/C  | 昼白色 | 1,000         | 7.0            | 8    |
| 3   | 1 F  | ステージ    | 5.8m(照明高) | -  | FL40     | 蛍光灯FL40W 直付型 幅150mm | 12   | 1          | 12    | ランプ交換 | LED直管ランプ40形             | LDG32T・N/14/25/19SP/C | 昼白色 | 2,500         | 14.0           | 12   |
| 4   | 1 F  | ステージ    | 5.8m(照明高) | -  | BF120W   | フランジS P             | 3    | 1          | 3     | ランプ交換 | LED電球 ビームランプ 150形       | LDR12L-W-V4           | 電球色 | 1,000         | 12.0           | 3    |
| 5   | 1 F  | ステージ脇通路 | -         | -  | FL40     | 蛍光灯FL40W 片反射トラフ型    | 1    | 1          | 1     | ランプ交換 | LED直管ランプ40形             | LDG32T・N/14/25/19SP/C | 昼白色 | 2,500         | 14.0           | 1    |
| 6   | 1 F  | ステージ脇通路 | -         | -  | FL20     | 20型ブラケット 乳白カバー      | 2    | 1          | 2     | ランプ交換 | LED直管ランプ20形 ガラス直管       | LDGF20T・N/7/10P/C     | 昼白色 | 1,000         | 7.0            | 2    |
| 7   | 1 F  | 放送室     | -         | -  | シリカ電球60W | 埋込ダウンライト            | 1    | 1          | 1     | ランプ交換 | LED電球 E26 広配光 60形       | LDA7L-G-6T8           | 電球色 | 800           | 8.0            | 1    |
| 8   | 屋外便所 | 踏込      | -         | -  | FL20     | 20型ブラケット 乳白カバー      | 1    | 1          | 1     | ランプ交換 | LED直管ランプ20形 ガラス直管       | LDGF20T・N/7/10P/C     | 昼白色 | 1,000         | 7.0            | 1    |
| 9   | 屋外便所 | 男子WC    | -         | -  | FL40     | 蛍光灯FL40W 直付型 幅150mm | 1    | 1          | 1     | ランプ交換 | LED直管ランプ40形             | LDG32T・N/14/25/19SP/C | 昼白色 | 2,500         | 14.0           | 1    |
| 10  | 屋外便所 | 女子WC    | -         | -  | FL40     | 蛍光灯FL40W 直付型 幅150mm | 1    | 1          | 1     | ランプ交換 | LED直管ランプ40形             | LDG32T・N/14/25/19SP/C | 昼白色 | 2,500         | 14.0           | 1    |

別紙2 L E D照明仕様一覧表 「加東市 東条文化会館」

| No. | フロア | 場所         | 備考欄       | 調光 | 既設照明      |                           |      |            |       | LED照明 |                                      |                             |     |               |                |      |
|-----|-----|------------|-----------|----|-----------|---------------------------|------|------------|-------|-------|--------------------------------------|-----------------------------|-----|---------------|----------------|------|
|     |     |            |           |    | 既設ランプ     | 器具仕様                      | 器具台数 | 1本あたりランプ灯数 | ランプ本数 | 交換方式  | 名称                                   | 型番                          | 色温度 | 1本・台あたり光束(1m) | 1本・台あたり消費電力(W) | 本・台数 |
| 1   | 外部  | 外周         | -         | -  | HF200W    | 水銀灯200W 投光器               | 6    | 1          | 6     | 器具交換  | 角型投光器 HW-S                           | FLS-50W-W-K5-R7-W-H         | 昼白色 | 8,400         | 50.0           | 6    |
| 2   | 外部  | 外周         | 5.0m(照明高) | -  | HF50      | ボール灯 50W                  | 5    | 4          | 20    | ランプ交換 | LED電球 E26 水銀ランプ100W相当                | LDT100-242V28N-G/H100       | 昼白色 | 4,000         | 28.0           | 20   |
| 3   | 外部  | 外周         | 5.0m(照明高) | -  | HF50      | ボール灯 50W                  | 3    | 1          | 3     | 器具交換  | LED街路灯                               | GL1M20W08B-K5R8/BR          | 昼白色 | 2,600         | 20.0           | 3    |
| 4   | 1 F | 図書館側軒下     | -         | -  | シリカ電球60W  | 埋込ダウンライト Φ150 防湿          | 4    | 1          | 4     | ランプ交換 | LED電球 E26 広配光 60形                    | LDA7L-G-6T8                 | 電球色 | 800           | 8.0            | 4    |
| 5   | 1 F | ロビー・廊下     | -         | -  | FDL27     | 埋込ダウンライト Φ150             | 5    | 1          | 5     | 器具交換  | LEDダウンライト 埋込穴φ150                    | LDL11L38-15W7BW-D           | 電球色 | 1,000         | 10.0           | 5    |
| 6   | 1 F | ロビー・廊下     | -         | -  | FL40      | 蛍光灯FL40W 埋込型 幅190mm 連結始   | 6    | 1          | 6     | ランプ交換 | LED直管ランプ40形                          | LDG32T・N/14/25/19SP/C       | 昼白色 | 2,500         | 14.0           | 6    |
| 7   | 1 F | ロビー・廊下     | -         | -  | FL40      | 蛍光灯FL40W 埋込型 幅190mm 連結終   | 6    | 1          | 6     | ランプ交換 | LED直管ランプ40形                          | LDG32T・N/14/25/19SP/C       | 昼白色 | 2,500         | 14.0           | 6    |
| 8   | 1 F | ロビー・廊下     | -         | -  | FL20      | 蛍光灯FL20W トラフ型             | 1    | 1          | 1     | ランプ交換 | LED直管ランプ20形                          | LDG20T・N/6/10/19SL/C        | 昼白色 | 1,000         | 7.0            | 1    |
| 9   | 1 F | 展示室        | -         | -  | FL40      | 蛍光灯FL40W 埋込型 幅450mm       | 3    | 3          | 9     | ランプ交換 | LED直管ランプ40形                          | LDG32T・N/14/25/19SP/C       | 昼白色 | 2,500         | 14.0           | 9    |
| 10  | 1 F | 展示室        | -         | -  | JD85W     | 配タク S P                   | 12   | 1          | 12    | ランプ交換 | LED電球 E11 ハロゲンランプタイプ                 | LDR3L-M-E11-V2              | 電球色 | 300           | 3.0            | 12   |
| 11  | 1 F | 化粧室        | -         | -  | FL20      | 蛍光灯FL20W 埋込型 幅190mm       | 1    | 1          | 1     | ランプ交換 | LED直管ランプ20形                          | LDG20T・N/6/10/19SL/C        | 昼白色 | 1,000         | 7.0            | 1    |
| 12  | 1 F | 多目的WC      | -         | -  | FL20      | 蛍光灯FL20W 埋込型 幅300mm       | 1    | 2          | 2     | ランプ交換 | LED直管ランプ20形                          | LDG20T・N/6/10/19SL/C        | 昼白色 | 1,000         | 7.0            | 2    |
| 13  | 1 F | 女子WC 3     | -         | -  | FL40      | 蛍光灯FL40W トラフ型             | 2    | 1          | 2     | ランプ交換 | LED直管ランプ40形                          | LDG32T・N/14/25/19SP/C       | 昼白色 | 2,500         | 14.0           | 2    |
| 14  | 1 F | 女子WC 3     | -         | -  | FL40      | 蛍光灯FL40W 埋込型 幅190mm       | 1    | 1          | 1     | ランプ交換 | LED直管ランプ40形                          | LDG32T・N/14/25/19SP/C       | 昼白色 | 2,500         | 14.0           | 1    |
| 15  | 1 F | 化粧室 2      | -         | -  | FL40      | 蛍光灯FL40W トラフ型             | 2    | 1          | 2     | ランプ交換 | LED直管ランプ40形                          | LDG32T・N/14/25/19SP/C       | 昼白色 | 2,500         | 14.0           | 2    |
| 16  | 1 F | 男子WC 3     | -         | -  | FL20      | 蛍光灯FL20W 直付型 幅150mm       | 1    | 1          | 1     | ランプ交換 | LED直管ランプ20形                          | LDG20T・N/6/10/19SL/C        | 昼白色 | 1,000         | 7.0            | 1    |
| 17  | 1 F | 男子WC 3     | -         | -  | FL40      | 蛍光灯FL40W 埋込型 幅190mm       | 1    | 1          | 1     | ランプ交換 | LED直管ランプ40形                          | LDG32T・N/14/25/19SP/C       | 昼白色 | 2,500         | 14.0           | 1    |
| 18  | 1 F | 一般開架       | -         | -  | FDL27     | 埋込ダウンライト Φ175             | 19   | 1          | 19    | 器具交換  | LEDダウンライト 埋込穴φ175                    | DL11L38-15W7BW-D+LZA-90839E | 電球色 | 1,000         | 10.0           | 19   |
| 19  | 1 F | 一般開架       | -         | -  | FL40      | 40型ジェットライン                | 32   | 1          | 32    | ランプ交換 | LED直管ランプ40形                          | LDG32T・N/14/25/19SP/C       | 昼白色 | 2,500         | 14.0           | 32   |
| 20  | 1 F | 児童開架       | 3.6m(照明高) | -  | FDL27     | 埋込ダウンライト Φ175             | 3    | 1          | 3     | 器具交換  | LEDダウンライト 埋込穴φ175                    | DL11L38-15W7BW-D+LZA-90839E | 電球色 | 1,000         | 10.0           | 3    |
| 21  | 1 F | 児童開架       | 3.6m(照明高) | -  | FHP32     | スクエア照明 直付型 幅470mm         | 5    | 3          | 15    | ランプ交換 | LEDコンパクトランプ 36形                      | LDCP36N/10/15B/DPT          | 昼白色 | 1,500         | 11.0           | 15   |
| 22  | 1 F | 学習室        | -         | -  | FL40      | 蛍光灯FL40W 埋込型 幅300mm       | 2    | 2          | 4     | ランプ交換 | LED直管ランプ40形                          | LDG32T・N/14/25/19SP/C       | 昼白色 | 2,500         | 14.0           | 4    |
| 23  | 1 F | 学習室        | -         | -  | FL20      | デスク灯                      | 11   | 1          | 11    | ランプ交換 | LED直管ランプ20形                          | LDG20T・N/6/10/19SL/C        | 昼白色 | 1,000         | 7.0            | 11   |
| 24  | 1 F | 視聴覚室       | -         | -  | FDL27     | 埋込ダウンライト Φ175             | 6    | 1          | 6     | 器具交換  | LEDダウンライト 埋込穴φ175                    | DL11L38-15W7BW-D+LZA-90839E | 電球色 | 1,000         | 10.0           | 6    |
| 25  | 1 F | 書庫         | -         | -  | FL40      | 埋込ダウンライト Φ175 直付型 幅230mm  | 2    | 2          | 4     | ランプ交換 | LED直管ランプ40形                          | LDG32T・N/14/25/19SP/C       | 昼白色 | 2,500         | 14.0           | 4    |
| 26  | 1 F | 書庫         | -         | -  | FL40      | 蛍光灯FL40W 直付型 幅230mm 非常灯兼用 | 2    | 2          | 4     | 器具交換  | 一般型ハースライト 40形 直付型 幅230mm 非常灯兼用 電球色調光 | MY-VKR450330/N AHTN         | 昼白色 | 5,100         | 34.0           | 2    |
| 27  | 1 F | 事務所        | -         | -  | FL40      | 蛍光灯FL40W 埋込型 幅300mm 連結始   | 2    | 2          | 4     | ランプ交換 | LED直管ランプ40形                          | LDG32T・N/14/25/19SP/C       | 昼白色 | 2,500         | 14.0           | 4    |
| 28  | 1 F | 事務所        | -         | -  | FL40      | 蛍光灯FL40W 埋込型 幅300mm 連結中   | 2    | 2          | 4     | ランプ交換 | LED直管ランプ40形                          | LDG32T・N/14/25/19SP/C       | 昼白色 | 2,500         | 14.0           | 4    |
| 29  | 1 F | 事務所        | -         | -  | FL40      | 蛍光灯FL40W 埋込型 幅300mm 連結終   | 2    | 2          | 4     | ランプ交換 | LED直管ランプ40形                          | LDG32T・N/14/25/19SP/C       | 昼白色 | 2,500         | 14.0           | 4    |
| 30  | 1 F | 応接室        | -         | -  | FL40      | スクエア照明 埋込型 幅1060mm        | 2    | 4          | 8     | ランプ交換 | LED直管ランプ40形                          | LDG32T・N/14/25/19SP/C       | 昼白色 | 2,500         | 14.0           | 8    |
| 31  | 1 F | リハーサル室入口   | -         | -  | FDL27     | 埋込ダウンライト Φ150             | 3    | 1          | 3     | 器具交換  | LEDダウンライト 埋込穴φ150                    | DL11L38-15W7BW-D            | 電球色 | 1,000         | 10.0           | 3    |
| 32  | 1 F | リハーサル室     | 3.7m(照明高) | -  | FL40      | 蛍光灯FL40W 埋込型 幅300mm 連結始   | 4    | 2          | 8     | ランプ交換 | LED直管ランプ40形                          | LDG32T・N/14/25/19SP/C       | 昼白色 | 2,500         | 14.0           | 8    |
| 33  | 1 F | リハーサル室     | 3.7m(照明高) | -  | FL40      | 蛍光灯FL40W 埋込型 幅300mm 連結中   | 12   | 2          | 24    | ランプ交換 | LED直管ランプ40形                          | LDG32T・N/14/25/19SP/C       | 昼白色 | 2,500         | 14.0           | 24   |
| 34  | 1 F | リハーサル室     | 3.7m(照明高) | -  | FL40      | 蛍光灯FL40W 埋込型 幅300mm 連結終   | 4    | 2          | 8     | ランプ交換 | LED直管ランプ40形                          | LDG32T・N/14/25/19SP/C       | 昼白色 | 2,500         | 14.0           | 8    |
| 35  | 1 F | リハーサル室     | 3.7m(照明高) | -  | シリカ電球100W | 埋込ダウンライト Φ175 位相調光        | 14   | 1          | 14    | ランプ交換 | LED電球 E26 100形 調光                    | LDA17L-G/W/D-10V1           | 電球色 | 1,500         | 17.0           | 14   |
| 36  | 1 F | リハーサル室ステージ | 3.7m(照明高) | -  | FL40      | 蛍光灯FL40W 笠付トラフ型           | 11   | 2          | 22    | ランプ交換 | LED直管ランプ40形                          | LDG32T・N/14/25/19SP/C       | 昼白色 | 2,500         | 14.0           | 22   |
| 37  | 1 F | リハーサル室ステージ | 3.7m(照明高) | -  | FL40      | 蛍光灯FL40W トラフ型 発電回路        | 2    | 2          | 4     | 器具交換  | 一般型ハースライト 40形 笠付トラフ型 発電回路 電球色調光      | MY-HKR450330/N AHTN         | 昼白色 | 5,000         | 34.0           | 2    |
| 38  | 1 F | 収納庫 1・2    | -         | -  | シリカ電球60W  | コップ灯                      | 2    | 1          | 2     | ランプ交換 | LED電球 E26 広配光 60形                    | LDA7L-G-6T8                 | 電球色 | 800           | 8.0            | 2    |
| 39  | 1 F | 湯沸室        | -         | -  | FL20      | 蛍光灯FL20W 埋込型 幅190mm       | 1    | 1          | 1     | ランプ交換 | LED直管ランプ20形                          | LDG20T・N/6/10/19SL/C        | 昼白色 | 1,000         | 7.0            | 1    |
| 40  | 1 F | 湯沸室        | -         | -  | FL15      | ミラー灯                      | 1    | 1          | 1     | ランプ交換 | LED直管ランプ15形                          | LDG15T・N・5/7V2              | 昼白色 | 700           | 5.0            | 1    |
| 41  | 1 F | 機械室 2      | -         | -  | FL40      | 蛍光灯FL40W トラフ型             | 2    | 1          | 2     | ランプ交換 | LED直管ランプ40形                          | LDG32T・N/14/25/19SP/C       | 昼白色 | 2,500         | 14.0           | 2    |
| 42  | 1 F | 女子WC 2     | -         | -  | FL20      | 蛍光灯FL20W 埋込型 幅190mm       | 1    | 1          | 1     | ランプ交換 | LED直管ランプ20形                          | LDG20T・N/6/10/19SL/C        | 昼白色 | 1,000         | 7.0            | 1    |
| 43  | 1 F | 女子WC 2     | -         | -  | FL20      | 20型ブラケット 乳白カバー            | 1    | 1          | 1     | ランプ交換 | LED直管ランプ20形 ガラス直管                    | LDGF20T・N/7/10P/C           | 昼白色 | 1,000         | 7.0            | 1    |
| 44  | 1 F | 女子WC 2     | -         | -  | FL20      | 蛍光灯FL20W 直付型 幅150mm       | 1    | 1          | 1     | ランプ交換 | LED直管ランプ20形                          | LDG20T・N/6/10/19SL/C        | 昼白色 | 1,000         | 7.0            | 1    |
| 45  | 1 F | 男子WC 2     | -         | -  | FL20      | 蛍光灯FL20W 埋込型 幅190mm       | 1    | 1          | 1     | ランプ交換 | LED直管ランプ20形                          | LDG20T・N/6/10/19SL/C        | 昼白色 | 1,000         | 7.0            | 1    |
| 46  | 1 F | 男子WC 2     | -         | -  | FL20      | 20型ブラケット 乳白カバー            | 1    | 1          | 1     | ランプ交換 | LED直管ランプ20形 ガラス直管                    | LDGF20T・N/7/10P/C           | 昼白色 | 1,000         | 7.0            | 1    |

別紙2 L E D照明仕様一覧表 「加東市 東条文化会館」

| No. | フロア | 場所                 | 備考欄       | 調光 | 既設照明      |                          |      |            |       | LED照明 |                                  |                       |     |               |                |      |
|-----|-----|--------------------|-----------|----|-----------|--------------------------|------|------------|-------|-------|----------------------------------|-----------------------|-----|---------------|----------------|------|
|     |     |                    |           |    | 既設ランプ     | 器具仕様                     | 器具台数 | 1本あたりランプ灯数 | ランプ本数 | 交換方式  | 名称                               | 型番                    | 色温度 | 1本・台あたり光束(1m) | 1本・台あたり消費電力(W) | 本・台数 |
| 47  | 1 F | 男子WC 2             | -         | -  | FL20      | 蛍光灯FL20W 直付型 幅150mm      | 1    | 1          | 1     | ランプ交換 | LED直管ランプ20形                      | LDG20T・N/6/10/19SL/C  | 昼白色 | 1,000         | 7.0            | 1    |
| 48  | 1 F | 楽器庫                | -         | -  | FL40      | 蛍光灯FL40W 直付型 幅150mm      | 2    | 1          | 2     | ランプ交換 | LED直管ランプ40形                      | LDG32T・N/14/25/19SP/C | 昼白色 | 2,500         | 14.0           | 2    |
| 49  | 1 F | 機械室 1 A            | -         | -  | FL40      | 蛍光灯FL40W 片反射トラフ型         | 1    | 1          | 1     | ランプ交換 | LED直管ランプ40形                      | LDG32T・N/14/25/19SP/C | 昼白色 | 2,500         | 14.0           | 1    |
| 50  | 1 F | 機械室 1 B            | -         | -  | FL40      | 蛍光灯FL40W 片反射トラフ型         | 1    | 1          | 1     | ランプ交換 | LED直管ランプ40形                      | LDG32T・N/14/25/19SP/C | 昼白色 | 2,500         | 14.0           | 1    |
| 51  | 1 F | ロッカールーム            | -         | -  | FL40      | 蛍光灯FL40W 直付型 幅150mm      | 1    | 1          | 1     | ランプ交換 | LED直管ランプ40形                      | LDG32T・N/14/25/19SP/C | 昼白色 | 2,500         | 14.0           | 1    |
| 52  | 1 F | 大道具室               | 4.1m(照明高) | -  | FL40      | 蛍光灯FL40W トラフ型 発電回路       | 4    | 2          | 8     | 器具交換  | 一般型(ベースライト)40形 直付トラフ型 発電回路 電線別置型 | MY-HKR450330/N AHTN   | 昼白色 | 5,000         | 34.0           | 4    |
| 53  | 1 F | 大道具室軒下             | 4.1m(照明高) | -  | FL40      | 40型ブラケット 乳白カバー           | 1    | 1          | 1     | ランプ交換 | LED直管ランプ40形 ガラス直管                | LDGF40T・N/17/25P/C    | 昼白色 | 2,500         | 17.0           | 1    |
| 54  | 1 F | 楽屋 3               | -         | -  | FL40      | 蛍光灯FL40W 埋込型 幅300mm      | 2    | 2          | 4     | ランプ交換 | LED直管ランプ40形                      | LDG32T・N/14/25/19SP/C | 昼白色 | 2,500         | 14.0           | 4    |
| 55  | 1 F | 楽屋 3               | -         | -  | FDL27     | 埋込ダウンライト Φ150            | 1    | 1          | 1     | 器具交換  | LEDダウンライト 埋込穴φ150                | DL11L38-15W7BW-D      | 電球色 | 1,000         | 10.0           | 1    |
| 56  | 1 F | 楽屋 3               | -         | -  | ボール球60W   | ブラケット 特殊                 | 9    | 1          | 9     | ランプ交換 | LED電球 E26 ボール球 60形               | LDG7L-G-6V4           | 電球色 | 700           | 7.0            | 9    |
| 57  | 1 F | 楽屋 2               | -         | -  | FL40      | 蛍光灯FL40W 埋込型 幅300mm 連続始  | 1    | 2          | 2     | ランプ交換 | LED直管ランプ40形                      | LDG32T・N/14/25/19SP/C | 昼白色 | 2,500         | 14.0           | 2    |
| 58  | 1 F | 楽屋 2               | -         | -  | FL40      | 蛍光灯FL40W 埋込型 幅300mm 連続中  | 1    | 2          | 2     | ランプ交換 | LED直管ランプ40形                      | LDG32T・N/14/25/19SP/C | 昼白色 | 2,500         | 14.0           | 2    |
| 59  | 1 F | 楽屋 2               | -         | -  | FL40      | 蛍光灯FL40W 埋込型 幅300mm 連続終  | 1    | 2          | 2     | ランプ交換 | LED直管ランプ40形                      | LDG32T・N/14/25/19SP/C | 昼白色 | 2,500         | 14.0           | 2    |
| 60  | 1 F | 楽屋 2               | -         | -  | ボール球60W   | ブラケット 特殊                 | 13   | 1          | 13    | ランプ交換 | LED電球 E26 ボール球 60形               | LDG7L-G-6V4           | 電球色 | 700           | 7.0            | 13   |
| 61  | 1 F | 楽屋 2               | -         | -  | ボール球60W   | ブラケット 特殊                 | 1    | 1          | 1     | ランプ交換 | LED電球 E26 ボール球 60形               | LDG7L-G-6V4           | 電球色 | 700           | 7.0            | 1    |
| 62  | 1 F | 楽屋 2 シャワールーム       | -         | -  | シリカ電球60W  | コップ灯                     | 1    | 1          | 1     | ランプ交換 | LED電球 E26 広配光 60形                | LDA7L-G-6T8           | 電球色 | 800           | 8.0            | 1    |
| 63  | 1 F | 楽屋 1               | -         | -  | FL40      | 蛍光灯FL40W 埋込型 幅300mm 連続始  | 1    | 2          | 2     | ランプ交換 | LED直管ランプ40形                      | LDG32T・N/14/25/19SP/C | 昼白色 | 2,500         | 14.0           | 2    |
| 64  | 1 F | 楽屋 1               | -         | -  | FL40      | 蛍光灯FL40W 埋込型 幅300mm 連続中  | 1    | 2          | 2     | ランプ交換 | LED直管ランプ40形                      | LDG32T・N/14/25/19SP/C | 昼白色 | 2,500         | 14.0           | 2    |
| 65  | 1 F | 楽屋 1               | -         | -  | FL40      | 蛍光灯FL40W 埋込型 幅300mm 連続終  | 1    | 2          | 2     | ランプ交換 | LED直管ランプ40形                      | LDG32T・N/14/25/19SP/C | 昼白色 | 2,500         | 14.0           | 2    |
| 66  | 1 F | 楽屋 1               | -         | -  | ボール球60W   | ブラケット 特殊                 | 11   | 1          | 11    | ランプ交換 | LED電球 E26 ボール球 60形               | LDG7L-G-6V4           | 電球色 | 700           | 7.0            | 11   |
| 67  | 1 F | 楽屋 1               | -         | -  | ボール球60W   | ブラケット 特殊                 | 3    | 1          | 3     | ランプ交換 | LED電球 E26 ボール球 60形               | LDG7L-G-6V4           | 電球色 | 700           | 7.0            | 3    |
| 68  | 1 F | 楽屋 1 シャワールーム       | -         | -  | シリカ電球60W  | コップ灯                     | 1    | 1          | 1     | ランプ交換 | LED電球 E26 広配光 60形                | LDA7L-G-6T8           | 電球色 | 800           | 8.0            | 1    |
| 69  | 1 F | 管理人室               | -         | -  | FL20      | 20型ブラケット 乳白カバー           | 1    | 1          | 1     | ランプ交換 | LED直管ランプ20形 ガラス直管                | LDGF20T・N/7/10P/C     | 昼白色 | 1,000         | 7.0            | 1    |
| 70  | 1 F | 管理人室               | -         | -  | FL40      | 蛍光灯FL40W 埋込型 幅190mm      | 1    | 1          | 1     | ランプ交換 | LED直管ランプ40形                      | LDG32T・N/14/25/19SP/C | 昼白色 | 2,500         | 14.0           | 1    |
| 71  | 1 F | 休憩室                | -         | -  | FL20      | 蛍光灯FL20W 直付型             | 1    | 3          | 3     | ランプ交換 | LED直管ランプ20形                      | LDG20T・N/6/10/19SL/C  | 昼白色 | 1,000         | 7.0            | 3    |
| 72  | 1 F | 通用口軒下              | 4.1m(照明高) | -  | シリカ電球60W  | 埋込ダウンライト Φ150 防湿         | 6    | 1          | 6     | ランプ交換 | LED電球 E26 広配光 60形                | LDA7L-G-6T8           | 電球色 | 800           | 8.0            | 6    |
| 73  | 1 F | 廊下 2               | -         | -  | FL40      | 蛍光灯FL40W 埋込型 幅190mm      | 11   | 1          | 11    | ランプ交換 | LED直管ランプ40形                      | LDG32T・N/14/25/19SP/C | 昼白色 | 2,500         | 14.0           | 11   |
| 74  | 1 F | 廊下 2               | -         | -  | KR60W     | ブラケット 特殊                 | 2    | 18         | 36    | ランプ交換 | LED電球 E17 広配光 60形                | LDA6L-G-E17-6T8       | 電球色 | 700           | 6.0            | 36   |
| 75  | 1 F | 舞台                 | -         | -  | FL40      | 蛍光灯FL40W 片反射トラフ型         | 10   | 1          | 10    | ランプ交換 | LED直管ランプ40形                      | LDG32T・N/14/25/19SP/C | 昼白色 | 2,500         | 14.0           | 10   |
| 76  | 1 F | 控室                 | -         | -  | FL40      | 蛍光灯FL40W 埋込型 幅190mm      | 2    | 1          | 2     | ランプ交換 | LED直管ランプ40形                      | LDG32T・N/14/25/19SP/C | 昼白色 | 2,500         | 14.0           | 2    |
| 77  | 1 F | 前室 2 A ※調光は要確認     | -         | -  | シリカ電球60W  | 埋込ダウンライト Φ150 位相調光       | 2    | 1          | 2     | ランプ交換 | LED電球 E26 60形 調光                 | LDA8L-G/W/D-6V1       | 電球色 | 800           | 8.0            | 2    |
| 78  | 1 F | 廊下 1 A             | -         | -  | FDL27     | 埋込ダウンライト Φ150            | 9    | 1          | 9     | 器具交換  | LEDダウンライト 埋込穴φ150                | DL11L38-15W7BW-D      | 電球色 | 1,000         | 10.0           | 9    |
| 79  | 1 F | 廊下 1 A             | -         | -  | FL40      | 蛍光灯FL40W トラフ型            | 1    | 1          | 1     | ランプ交換 | LED直管ランプ40形                      | LDG32T・N/14/25/19SP/C | 昼白色 | 2,500         | 14.0           | 1    |
| 80  | 1 F | 受付                 | -         | -  | FL40      | 蛍光灯FL40W 埋込型 幅190mm      | 1    | 1          | 1     | ランプ交換 | LED直管ランプ40形                      | LDG32T・N/14/25/19SP/C | 昼白色 | 2,500         | 14.0           | 1    |
| 81  | 1 F | クローク               | -         | -  | FL20      | 蛍光灯FL20W 埋込型 幅300mm 発電回路 | 1    | 2          | 2     | ランプ交換 | LED直管ランプ20形                      | LDG20T・N/6/10/19SL/C  | 昼白色 | 1,000         | 7.0            | 2    |
| 82  | 1 F | 談話コーナー ※調光は要確認     | -         | -  | シリカ電球60W  | 埋込ダウンライト Φ150 位相調光       | 11   | 1          | 11    | ランプ交換 | LED電球 E26 60形 調光                 | LDA8L-G/W/D-6V1       | 電球色 | 800           | 8.0            | 11   |
| 83  | 1 F | 風除室 1              | -         | -  | シリカ電球60W  | 埋込ダウンライト Φ150 防湿         | 7    | 1          | 7     | ランプ交換 | LED電球 E26 広配光 60形                | LDA7L-G-6T8           | 電球色 | 800           | 8.0            | 7    |
| 84  | 1 F | 風除室 1 軒下           | -         | -  | シリカ電球60W  | 埋込ダウンライト Φ150 防湿         | 5    | 1          | 5     | ランプ交換 | LED電球 E26 広配光 60形                | LDA7L-G-6T8           | 電球色 | 800           | 8.0            | 5    |
| 85  | 1 F | 玄関ホール・ホワイエ         | 5.0m(照明高) | -  | FL40      | 蛍光灯FL40W トラフ型            | 146  | 1          | 146   | ランプ交換 | LED直管ランプ40形                      | LDG32T・N/14/25/19SP/C | 昼白色 | 2,500         | 14.0           | 146  |
| 86  | 1 F | 玄関ホール・ホワイエ ※調光は要確認 | 5.0m(照明高) | -  | シリカ電球60W  | 埋込ダウンライト Φ150 位相調光       | 25   | 1          | 25    | ランプ交換 | LED電球 E26 60形 調光                 | LDA8L-G/W/D-6V1       | 電球色 | 800           | 8.0            | 25   |
| 87  | 1 F | 玄関ホール・ホワイエ ※調光は要確認 | 5.0m(照明高) | -  | シリカ電球100W | 埋込ダウンライト Φ175 位相調光       | 56   | 1          | 56    | ランプ交換 | LED電球 E26 100形 調光                | LDA17L-G/W/D-10V1     | 電球色 | 1,500         | 17.0           | 56   |
| 88  | 1 F | 玄関ホール・ホワイエ         | 5.0m(照明高) | -  | KR60W     | ペンダント                    | 18   | 4          | 72    | ランプ交換 | LED電球 E17 広配光 60形                | LDA6L-G-E17-6T8       | 電球色 | 700           | 6.0            | 72   |
| 89  | B 1 | 階段 1               | -         | -  | FDL27     | 埋込ダウンライト Φ150            | 4    | 1          | 4     | 器具交換  | LEDダウンライト 埋込穴φ150                | DL11L38-15W7BW-D      | 電球色 | 1,000         | 10.0           | 4    |
| 90  | B 1 | 化粧室 1 A            | -         | -  | FL40      | 蛍光灯FL40W トラフ型            | 3    | 1          | 3     | ランプ交換 | LED直管ランプ40形                      | LDG32T・N/14/25/19SP/C | 昼白色 | 2,500         | 14.0           | 3    |
| 91  | B 1 | 男子WC 1             | -         | -  | FL40      | 蛍光灯FL40W 直付型 幅150mm      | 2    | 1          | 2     | ランプ交換 | LED直管ランプ40形                      | LDG32T・N/14/25/19SP/C | 昼白色 | 2,500         | 14.0           | 2    |
| 92  | B 1 | 男子WC 1             | -         | -  | FL40      | 蛍光灯FL40W 埋込型 幅190mm 連続始  | 1    | 1          | 1     | ランプ交換 | LED直管ランプ40形                      | LDG32T・N/14/25/19SP/C | 昼白色 | 2,500         | 14.0           | 1    |

別紙2 L E D照明仕様一覧表 「加東市 東条文化会館」

| No. | フロア   | 場所           | 備考欄 | 調光 | 既設照明     |                           |      |            |       | LED照明 |                                       |                       |     |               |                |      |
|-----|-------|--------------|-----|----|----------|---------------------------|------|------------|-------|-------|---------------------------------------|-----------------------|-----|---------------|----------------|------|
|     |       |              |     |    | 既設ランプ    | 器具仕様                      | 器具台数 | 1本あたりランプ灯数 | ランプ本数 | 交換方式  | 名称                                    | 型番                    | 色温度 | 1本・台あたり光束(1m) | 1本・台あたり消費電力(W) | 本・台数 |
| 93  | B 1   | 男子WC 1       | -   | -  | FL40     | 蛍光灯FL40W 埋込型 幅190mm 連続中   | 2    | 1          | 2     | ランプ交換 | LED直管ランプ40形                           | LDG32T・N/14/25/19SP/C | 昼白色 | 2,500         | 14.0           | 2    |
| 94  | B 1   | 男子WC 1       | -   | -  | FL40     | 蛍光灯FL40W 埋込型 幅190mm 連続終   | 1    | 1          | 1     | ランプ交換 | LED直管ランプ40形                           | LDG32T・N/14/25/19SP/C | 昼白色 | 2,500         | 14.0           | 1    |
| 95  | B 1   | 階段2          | -   | -  | FDL27    | 埋込ダウンライト Φ150             | 4    | 1          | 4     | 器具交換  | LEDダウンライト 埋込穴φ150                     | DL11L38-15W7BW-D      | 電球色 | 1,000         | 10.0           | 4    |
| 96  | B 1   | 化粧室1B        | -   | -  | FL40     | 蛍光灯FL40W トラフ型             | 3    | 1          | 3     | ランプ交換 | LED直管ランプ40形                           | LDG32T・N/14/25/19SP/C | 昼白色 | 2,500         | 14.0           | 3    |
| 97  | B 1   | 女子WC 1       | -   | -  | FL40     | 蛍光灯FL40W 直付型 幅150mm       | 5    | 1          | 5     | ランプ交換 | LED直管ランプ40形                           | LDG32T・N/14/25/19SP/C | 昼白色 | 2,500         | 14.0           | 5    |
| 98  | B 1   | 女子WC 1       | -   | -  | FL40     | 蛍光灯FL40W 埋込型 幅190mm 連続始   | 1    | 1          | 1     | ランプ交換 | LED直管ランプ40形                           | LDG32T・N/14/25/19SP/C | 昼白色 | 2,500         | 14.0           | 1    |
| 99  | B 1   | 女子WC 1       | -   | -  | FL40     | 蛍光灯FL40W 埋込型 幅190mm 連続中   | 2    | 1          | 2     | ランプ交換 | LED直管ランプ40形                           | LDG32T・N/14/25/19SP/C | 昼白色 | 2,500         | 14.0           | 2    |
| 100 | B 1   | 女子WC 1       | -   | -  | FL40     | 蛍光灯FL40W 埋込型 幅190mm 連続終   | 1    | 1          | 1     | ランプ交換 | LED直管ランプ40形                           | LDG32T・N/14/25/19SP/C | 昼白色 | 2,500         | 14.0           | 1    |
| 101 | B 1   | 空調用配管ビット     | -   | -  | シリカ電球60W | コップ灯                      | 4    | 1          | 4     | ランプ交換 | LED電球 E26 広配光 60形                     | LDA7L-G-6T8           | 電球色 | 800           | 8.0            | 4    |
| 102 | 1 F   | 前室1A ※調光は要確認 | -   | -  | シリカ電球60W | 埋込ダウンライト Φ150 位相調光        | 2    | 1          | 2     | ランプ交換 | LED電球 E26 60形 調光                      | LDA8L-G/W/D-6V1       | 電球色 | 800           | 8.0            | 2    |
| 103 | 1 F   | 前室1B ※調光は要確認 | -   | -  | シリカ電球60W | 埋込ダウンライト Φ150 位相調光        | 2    | 1          | 2     | ランプ交換 | LED電球 E26 60形 調光                      | LDA8L-G/W/D-6V1       | 電球色 | 800           | 8.0            | 2    |
| 104 | 1 F   | 音響照明調整室      | -   | -  | シリカ電球60W | 埋込ダウンライト Φ150 位相調光        | 4    | 1          | 4     | ランプ交換 | LED電球 E26 60形 調光                      | LDA8L-G/W/D-6V1       | 電球色 | 800           | 8.0            | 4    |
| 105 | 1 F   | 音響照明調整室      | -   | -  | FL40     | 蛍光灯FL40W 埋込型 幅450mm       | 3    | 3          | 9     | ランプ交換 | LED直管ランプ40形                           | LDG32T・N/14/25/19SP/C | 昼白色 | 2,500         | 14.0           | 9    |
| 106 | 1 F   | 照明調整室        | -   | -  | FL40     | 蛍光灯FL40W 直付型 幅150mm 発電回路  | 2    | 1          | 2     | 器具交換  | 一括型ベースライト 40形 直付型 非常灯兼用 電球色調光形        | MY-VKR425330/N AHTN   | 昼白色 | 2,400         | 17.0           | 2    |
| 107 | 1 F   | 身障者WC        | -   | -  | FL15     | ミラー灯                      | 1    | 1          | 1     | ランプ交換 | LED直管ランプ15形                           | LDG15T・N・5/7V2        | 昼白色 | 700           | 5.0            | 1    |
| 108 | 1 F   | 身障者WC        | -   | -  | FL40     | 蛍光灯FL40W 埋込型 幅190mm       | 1    | 1          | 1     | ランプ交換 | LED直管ランプ40形                           | LDG32T・N/14/25/19SP/C | 昼白色 | 2,500         | 14.0           | 1    |
| 109 | 1 F   | 廊下1B         | -   | -  | FDL27    | 埋込ダウンライト Φ150             | 9    | 1          | 9     | 器具交換  | LEDダウンライト 埋込穴φ150                     | DL11L38-15W7BW-D      | 電球色 | 1,000         | 10.0           | 9    |
| 110 | 1 F   | 前室2B ※調光は要確認 | -   | -  | シリカ電球60W | 埋込ダウンライト Φ150 位相調光        | 2    | 1          | 2     | ランプ交換 | LED電球 E26 60形 調光                      | LDA8L-G/W/D-6V1       | 電球色 | 800           | 8.0            | 2    |
| 111 | 1 F   | 倉庫           | -   | -  | FL40     | 蛍光灯FL40W 直付型 幅150mm 発電回路  | 2    | 1          | 2     | 器具交換  | 一括型ベースライト 40形 直付型 非常灯兼用 電球色調光形        | MY-VKR425330/N AHTN   | 昼白色 | 2,400         | 17.0           | 2    |
| 112 | 2 F   | 上手投光室        | -   | -  | FL40     | 蛍光灯FL40W 直付型 幅150mm 発電回路  | 1    | 1          | 1     | 器具交換  | 一括型ベースライト 40形 直付型 非常灯兼用 電球色調光形        | MY-VKR425330/N AHTN   | 昼白色 | 2,400         | 17.0           | 1    |
| 113 | 2 F   | 機械室3         | -   | -  | FL40     | 蛍光灯FL40W 笠付トラフ型           | 9    | 2          | 18    | ランプ交換 | LED直管ランプ40形                           | LDG32T・N/14/25/19SP/C | 昼白色 | 2,500         | 14.0           | 18   |
| 114 | 2 F   | 機械室3         | -   | -  | FL40     | 蛍光灯FL40W トラフ型 発電回路        | 2    | 2          | 4     | 器具交換  | 一括型ベースライト 40形 笠付トラフ型 非常灯兼用 電球色調光形     | MY-HKR450330/N AHTN   | 昼白色 | 5,000         | 34.0           | 2    |
| 115 | 2 F   | 下手投光室        | -   | -  | FL40     | 蛍光灯FL40W 直付型 幅150mm 発電回路  | 1    | 1          | 1     | 器具交換  | 一括型ベースライト 40形 直付型 非常灯兼用 電球色調光形        | MY-VKR425330/N AHTN   | 昼白色 | 2,400         | 17.0           | 1    |
| 116 | 2 F   | 機械室4 屋上      | -   | -  | シリカ電球60W | コップ灯                      | 1    | 1          | 1     | ランプ交換 | LED電球 E26 広配光 60形                     | LDA7L-G-6T8           | 電球色 | 800           | 8.0            | 1    |
| 117 | 2 F   | 機械室4         | -   | -  | FL40     | 蛍光灯FL40W 笠付トラフ型           | 3    | 2          | 6     | ランプ交換 | LED直管ランプ40形                           | LDG32T・N/14/25/19SP/C | 昼白色 | 2,500         | 14.0           | 6    |
| 118 | 2 F   | 機械室4         | -   | -  | FL40     | 蛍光灯FL40W トラフ型 発電回路        | 2    | 2          | 4     | 器具交換  | 一括型ベースライト 40形 笠付トラフ型 非常灯兼用 電球色調光形     | MY-HKR450330/N AHTN   | 昼白色 | 5,000         | 34.0           | 2    |
| 119 | 3 F   | 前室           | -   | -  | FL20     | 蛍光灯FL20W 埋込型 幅300mm 発電回路  | 1    | 2          | 2     | ランプ交換 | LED直管ランプ20形                           | LDG20T・N/6/10/19SL/C  | 昼白色 | 1,000         | 7.0            | 2    |
| 120 | 3 F   | スポットライト投光室   | -   | -  | シリカ電球60W | 埋込ダウンライト Φ150 位相調光        | 3    | 1          | 3     | ランプ交換 | LED電球 E26 60形 調光                      | LDA8L-G/W/D-6V1       | 電球色 | 800           | 8.0            | 3    |
| 121 | 3 F   | スポットライト投光室   | -   | -  | FL40     | 蛍光灯FL40W 埋込型 幅300mm 発電回路  | 2    | 2          | 4     | 器具交換  | 一括型ベースライト 40形 埋込型 幅300mm 非常灯兼用 電球色調光形 | MY-BKR450330/N AHTN   | 昼白色 | 5,000         | 34.0           | 2    |
| 122 | 4 F   | 舞台上部キャットウォーク | -   | -  | FL40     | 蛍光灯FL40W 片反射トラフ型          | 3    | 1          | 3     | ランプ交換 | LED直管ランプ40形                           | LDG32T・N/14/25/19SP/C | 昼白色 | 2,500         | 14.0           | 3    |
| 123 | 4 F   | 舞台上部キャットウォーク | -   | -  | FL40     | 蛍光灯FL40W トラフ型             | 2    | 1          | 2     | ランプ交換 | LED直管ランプ40形                           | LDG32T・N/14/25/19SP/C | 昼白色 | 2,500         | 14.0           | 2    |
| 124 | 4 F   | 客席上部キャットウォーク | -   | -  | FL40     | 蛍光灯FL40W トラフ型             | 13   | 1          | 13    | ランプ交換 | LED直管ランプ40形                           | LDG32T・N/14/25/19SP/C | 昼白色 | 2,500         | 14.0           | 13   |
| 125 | 4 F   | 客席上部キャットウォーク | -   | -  | FL40     | 蛍光灯FL40W 笠付トラフ型 発電回路      | 4    | 1          | 4     | 器具交換  | 一括型ベースライト 40形 笠付トラフ型 非常灯兼用 電球色調光形     | MY-HKR425330/N AHTN   | 昼白色 | 2,400         | 17.0           | 4    |
| 126 | 4 F   | シーリングライト投光室  | -   | -  | FL40     | 蛍光灯FL40W 埋込型 幅190mm       | 6    | 1          | 6     | ランプ交換 | LED直管ランプ40形                           | LDG32T・N/14/25/19SP/C | 昼白色 | 2,500         | 14.0           | 6    |
| 127 | 1～3 F | 階段1          | -   | -  | FL20     | 蛍光灯FL20W 直付型 幅150mm 非常灯兼用 | 6    | 1          | 6     | 器具交換  | 一括型ベースライト 20形 直付型 幅150mm 非常灯兼用        | IREL-LX3-170-10N-CL20 | 昼白色 | 1,000         | 7.0            | 6    |
| 128 | 1～2 F | 階段2          | -   | -  | FL20     | 蛍光灯FL20W 直付型 幅150mm 非常灯兼用 | 3    | 1          | 3     | 器具交換  | 一括型ベースライト 20形 直付型 幅150mm 非常灯兼用        | IREL-LX3-170-10N-CL20 | 昼白色 | 1,000         | 7.0            | 3    |
| 129 | 1～4 F | 階段3          | -   | -  | FL20     | 蛍光灯FL20W 直付型 幅150mm 非常灯兼用 | 10   | 1          | 10    | 器具交換  | 一括型ベースライト 20形 直付型 幅150mm 非常灯兼用        | IREL-LX3-170-10N-CL20 | 昼白色 | 1,000         | 7.0            | 10   |

別紙2 L E D照明仕様一覧表 「加東市 東条野球場」

| No. | フロア | 場所   | 備考欄     | 調光 | 既設照明     |                   |      |            | LED照明 |       |                         |                              |     |               |                |      |
|-----|-----|------|---------|----|----------|-------------------|------|------------|-------|-------|-------------------------|------------------------------|-----|---------------|----------------|------|
|     |     |      |         |    | 既設ランプ    | 器具仕様              | 器具台数 | 1本あたりランプ灯数 | ランプ本数 | 交換方式  | 名称                      | 型番                           | 色温度 | 1本・台あたり光束(1m) | 1本・台あたり消費電力(W) | 本・台数 |
| 1   | 外部  | 駐車場  | 5m(照明高) | -  | HF200W   | ボール灯 200W         | 1    | 1          | 1     | 器具交換  | E39口金タイプ 街路灯用HID代替 ランプ  | GL1M50W08W-K5R7-BR           | 昼白色 | 6,500         | 50.0           | 1    |
| 2   | 外部  | 遊歩道  | 5m(照明高) | -  | HF200W   | ボール灯 200W         | 1    | 1          | 1     | 器具交換  | E39口金タイプ 街路灯用HID代替 ランプ  | GL1M50W08W-K5R7-BR           | 昼白色 | 6,500         | 50.0           | 1    |
| 3   | WC棟 | 外壁   | -       | -  | シリカ電球60W | ブラケット 防湿          | 2    | 1          | 2     | ランプ交換 | LED電球 E26 広配光 60形       | LDA7L-G-6T8                  | 電球色 | 800           | 8.0            | 2    |
| 4   | WC棟 | 男子WC | -       | -  | FDL27    | 埋込ダウンライト Φ150 防湿  | 2    | 1          | 2     | 器具交換  | LEDダウンライト 埋込穴φ150 防雨防湿型 | EL-WD01/3(102LM)AHN          | 電球色 | 800           | 7.0            | 2    |
| 5   | WC棟 | 女子WC | -       | -  | FDL27    | 埋込ダウンライト Φ150 防湿  | 2    | 1          | 2     | 器具交換  | LEDダウンライト 埋込穴φ150 防雨防湿型 | EL-WD01/3(102LM)AHN          | 電球色 | 800           | 7.0            | 2    |
| 6   | 管理棟 | 外壁   | -       | -  | FPL13    | ブラケット 防湿          | 1    | 1          | 1     | 器具交換  | 防雨型ブラケット 20形            | LDGF20T・N/7/10P+IRLFDL21GB-P | 昼白色 | 1,000         | 7.0            | 1    |
| 7   | 管理棟 | 外壁   | 器具破損    | -  | FPL13    | ブラケット 防湿          | 1    | 1          | 1     | 器具交換  | 防雨型ブラケット 20形            | LDGF20T・N/7/10P+IRLFDL21GB-P | 昼白色 | 1,000         | 7.0            | 1    |
| 8   | 管理棟 | 事務所  | -       | -  | FCL30    | スクエア照明 直付型 幅520mm | 1    | 1          | 1     | 器具交換  | ベースライトスクエア型 □570 直付型    | BL・45N-CLLXSQ57-D            | 昼白色 | 4,500         | 32.0           | 1    |
| 9   | 管理棟 | 倉庫   | -       | -  | FL40     | 蛍光灯FL40W トラフ型     | 1    | 1          | 1     | ランプ交換 | LED直管ランプ40形             | LDG32T・N/14/25/19SP/C        | 昼白色 | 2,500         | 14.0           | 1    |

別紙2 L E D照明仕様一覧表 「加東市 明治館」

| No. | フロア | 場所    | 備考欄       | 調光 | 既設照明     |                      |      |            |       | LED照明 |                      |                               |     |               |                |      |
|-----|-----|-------|-----------|----|----------|----------------------|------|------------|-------|-------|----------------------|-------------------------------|-----|---------------|----------------|------|
|     |     |       |           |    | 既設ランプ    | 器具仕様                 | 器具台数 | 1本あたりランプ灯数 | ランプ本数 | 交換方式  | 名称                   | 型番                            | 色温度 | 1本・台あたり光束(1m) | 1本・台あたり消費電力(W) | 本・台数 |
| 1   | 外部  | 外壁    | 4m(照明高)   | -  | HF200W   | 水鏡灯200W 投光器          | 2    | 1          | 2     | 器具交換  | 角型投光器 HW-S           | FLS-50W-W-K5-R7-W-H           | 昼白色 | 8,400         | 50.0           | 2    |
| 2   | 外部  | 玄関1軒下 | 4m(照明高)   | -  | シリカ電球60W | スクエア照明 直付型 幅300mm    | 1    | 1          | 1     | ランプ交換 | LED電球 E26 広配光 60形    | LDA7L-G-6T8                   | 電球色 | 800           | 8.0            | 1    |
| 3   | 外部  | 玄関2外壁 | -         | -  | FPL13    | 和風ブラケット 防湿           | 2    | 1          | 2     | 器具交換  | 防雨型ブラケット 20形         | LDGF20T-WW/8/10P+IRLFDL21GB-P | 温白色 | 1,000         | 8.0            | 2    |
| 4   | 1 F | 玄関1   | -         | -  | シリカ電球60W | ペンダント                | 1    | 8          | 8     | ランプ交換 | LED電球 E26 広配光 60形    | LDA7L-G-6T8                   | 電球色 | 800           | 8.0            | 8    |
| 5   | 1 F | 下足室   | -         | -  | FL40     | 蛍光灯FL40W 直付型 幅150mm  | 1    | 1          | 1     | ランプ交換 | LED直管ランプ40形          | LDG32T・N/14/25/19SP/C         | 昼白色 | 2,500         | 14.0           | 1    |
| 6   | 1 F | 事務室   | -         | -  | FL40     | 蛍光灯FL40W 直付型 幅150mm  | 2    | 1          | 2     | ランプ交換 | LED直管ランプ40形          | LDG32T・N/14/25/19SP/C         | 昼白色 | 2,500         | 14.0           | 2    |
| 7   | 1 F | 廊下1   | -         | -  | FL10     | ブラケット 乳白カバー          | 8    | 1          | 8     | ランプ交換 | LED直管ランプ10形          | LDG10T・N・4/6V2                | 昼白色 | 600           | 5.0            | 8    |
| 8   | 1 F | 廊下2   | -         | -  | FL40     | 蛍光灯FL40W 直付型 幅150mm  | 3    | 1          | 3     | ランプ交換 | LED直管ランプ40形          | LDG32T・N/14/25/19SP/C         | 昼白色 | 2,500         | 14.0           | 3    |
| 9   | 1 F | 廊下3   | -         | -  | FL20     | スクエア照明 直付型 幅670mm    | 5    | 5          | 25    | ランプ交換 | LED直管ランプ20形          | LDG20T・N/6/10/19SL/C          | 昼白色 | 1,000         | 7.0            | 25   |
| 10  | 1 F | 大広間   | 5.1m(照明高) | -  | FPL36    | スクエア照明 埋込型 幅450mm    | 13   | 4          | 52    | ランプ交換 | LEDコンパクトランプ 36形      | LDGP36N/10/15B/DPT            | 昼白色 | 1,500         | 11.0           | 52   |
| 11  | 1 F | 大広間   | 5.1m(照明高) | -  | KR90W    | ペンダント                | 2    | 15         | 30    | ランプ交換 | LED電球 E17 広配光 60形    | LDA6L-G-E17-6T8               | 電球色 | 700           | 6.0            | 30   |
| 12  | 1 F | 大広間   | -         | -  | FL20     | 蛍光灯FL20W 直付型         | 1    | 3          | 3     | ランプ交換 | LED直管ランプ20形          | LDG20T・N/6/10/19SL/C          | 昼白色 | 1,000         | 7.0            | 3    |
| 13  | 1 F | 大広間   | -         | -  | FPL27    | スクエア照明 埋込型 幅275mm    | 1    | 2          | 2     | 器具交換  | ベースライトスクエア型 □275 埋込型 | BL-30N-UKLXSQ27-D             | 昼白色 | 3,000         | 21.0           | 1    |
| 14  | 1 F | 床1    | -         | -  | FPL27    | スクエア照明 埋込型 幅275mm    | 2    | 2          | 4     | 器具交換  | ベースライトスクエア型 □275 埋込型 | BL-30N-UKLXSQ27-D             | 昼白色 | 3,000         | 21.0           | 2    |
| 15  | 1 F | 床1    | -         | -  | JD65W    | フランジS P              | 2    | 1          | 2     | ランプ交換 | LED電球 E11 ハロゲンランプタイプ | LDR3L-M-E11-V2                | 電球色 | 300           | 3.0            | 2    |
| 16  | 1 F | 床脇    | -         | -  | FL15     | ミラー灯                 | 1    | 1          | 1     | ランプ交換 | LED直管ランプ15形          | LDG15T・N・5/7V2                | 昼白色 | 700           | 5.0            | 1    |
| 17  | 1 F | 渡り廊下  | -         | -  | KR60W    | ブラケット                | 2    | 1          | 2     | ランプ交換 | LED電球 E17 広配光 60形    | LDA6L-G-E17-6T8               | 電球色 | 700           | 6.0            | 2    |
| 18  | 1 F | 男子WC  | -         | -  | FL40     | 蛍光灯FL40W 直付型 幅150mm  | 1    | 1          | 1     | ランプ交換 | LED直管ランプ40形          | LDG32T・N/14/25/19SP/C         | 昼白色 | 2,500         | 14.0           | 1    |
| 19  | 1 F | 男子WC  | -         | -  | FL20     | 20型ブラケット 乳白カバー       | 1    | 1          | 1     | ランプ交換 | LED直管ランプ20形 ガラス直管    | LDGF20T・N/7/10P/C             | 昼白色 | 1,000         | 7.0            | 1    |
| 20  | 1 F | 女子WC  | -         | -  | FL40     | 蛍光灯FL40W 直付型 幅150mm  | 1    | 1          | 1     | ランプ交換 | LED直管ランプ40形          | LDG32T・N/14/25/19SP/C         | 昼白色 | 2,500         | 14.0           | 1    |
| 21  | 1 F | 女子WC  | -         | -  | FL20     | 20型ブラケット 乳白カバー       | 1    | 1          | 1     | ランプ交換 | LED直管ランプ20形 ガラス直管    | LDGF20T・N/7/10P/C             | 昼白色 | 1,000         | 7.0            | 1    |
| 22  | 1 F | 身障者WC | -         | -  | FL40     | 蛍光灯FL40W 直付型 幅150mm  | 1    | 1          | 1     | ランプ交換 | LED直管ランプ40形          | LDG32T・N/14/25/19SP/C         | 昼白色 | 2,500         | 14.0           | 1    |
| 23  | 1 F | 身障者WC | -         | -  | FL15     | ミラー灯                 | 1    | 1          | 1     | ランプ交換 | LED直管ランプ15形          | LDG15T・N・5/7V2                | 昼白色 | 700           | 5.0            | 1    |
| 24  | 1 F | 廊下4   | -         | -  | FCL20    | スクエア照明 直付型 幅400mm 和風 | 4    | 1          | 4     | 器具交換  | ベースライトスクエア型 □470 直付型 | BL-30N-CLLXSQ47-D             | 昼白色 | 3,000         | 21.0           | 4    |
| 25  | 1 F | ホール   | -         | -  | FL20     | 蛍光灯FL20W トラフ型        | 1    | 1          | 1     | ランプ交換 | LED直管ランプ20形          | LDG20T・N/6/10/19SL/C          | 昼白色 | 1,000         | 7.0            | 1    |
| 26  | 1 F | ホール   | -         | -  | FL20     | スクエア照明 直付型 幅690mm 和風 | 1    | 5          | 5     | ランプ交換 | LED直管ランプ20形          | LDG20T・N/6/10/19SL/C          | 昼白色 | 1,000         | 7.0            | 5    |
| 27  | 1 F | 立札席   | -         | -  | FPL28    | スクエア照明 埋込型 幅350mm 和風 | 4    | 2          | 8     | 器具交換  | ベースライトスクエア型 □470 直付型 | BL-30N-CLLXSQ47-D             | 昼白色 | 3,000         | 21.0           | 4    |
| 28  | 1 F | 立札席   | -         | -  | FHD100   | スクエア照明 直付型 幅600mm 和風 | 1    | 1          | 1     | 器具交換  | ベースライトスクエア型 □720 直付型 | BL-61N-CLLXSQ72-D             | 昼白色 | 6,100         | 39.0           | 1    |
| 29  | 1 F | 床2    | -         | -  | FL15     | ミラー灯                 | 1    | 1          | 1     | ランプ交換 | LED直管ランプ15形          | LDG15T・N・5/7V2                | 昼白色 | 700           | 5.0            | 1    |
| 30  | 1 F | 水屋    | -         | -  | FCL20    | スクエア照明 直付型 幅400mm 和風 | 1    | 1          | 1     | 器具交換  | ベースライトスクエア型 □470 直付型 | BL-30N-CLLXSQ47-D             | 昼白色 | 3,000         | 21.0           | 1    |
| 31  | 1 F | 玄関2   | -         | -  | FDL18    | 埋込ダウンライト □150 和風     | 6    | 1          | 6     | 器具交換  | LEDダウンライト 埋込穴□150 木枠 | EL-D13/3(102LM)AHN            | 電球色 | 800           | 7.0            | 6    |
| 32  | 1 F | 湯沸室   | -         | -  | FL40     | 蛍光灯FL40W 直付型 幅150mm  | 1    | 1          | 1     | ランプ交換 | LED直管ランプ40形          | LDG32T・N/14/25/19SP/C         | 昼白色 | 2,500         | 14.0           | 1    |
| 33  | 1 F | 和室    | -         | -  | FCL32.40 | 和風吊下げシーリング           | 2    | 2          | 4     | 器具交換  | 和風LEDペンダントライト 調光 6畳  | PL8D-J2                       | 昼光色 | 3,400         | 31.0           | 2    |
| 34  | 1 F | 床3    | -         | -  | FL15     | ミラー灯                 | 1    | 1          | 1     | ランプ交換 | LED直管ランプ15形          | LDG15T・N・5/7V2                | 昼白色 | 700           | 5.0            | 1    |
| 35  | 1 F | 広縁    | -         | -  | FCL20    | スクエア照明 直付型 幅400mm 和風 | 3    | 1          | 3     | 器具交換  | ベースライトスクエア型 □470 直付型 | BL-30N-CLLXSQ47-D             | 昼白色 | 3,000         | 21.0           | 3    |
| 36  | 1 F | 洗い場   | -         | -  | FL20     | 20型ブラケット 乳白カバー       | 1    | 1          | 1     | ランプ交換 | LED直管ランプ20形 ガラス直管    | LDGF20T・N/7/10P/C             | 昼白色 | 1,000         | 7.0            | 1    |
| 37  | 1 F | 物入5   | -         | -  | FL20     | 蛍光灯FL20W トラフ型        | 1    | 1          | 1     | ランプ交換 | LED直管ランプ20形          | LDG20T・N/6/10/19SL/C          | 昼白色 | 1,000         | 7.0            | 1    |

別紙2 LED照明仕様一覧表 「加東市 夕日ヶ丘パークゴルフ場」

| No. | フロア | 場所 | 備考欄     | 調光 | 既設照明   |           |      |            |       | LED照明 |        |                    |     |               |                |      |
|-----|-----|----|---------|----|--------|-----------|------|------------|-------|-------|--------|--------------------|-----|---------------|----------------|------|
|     |     |    |         |    | 既設ランプ  | 器具仕様      | 器具台数 | 1本あたりランプ灯数 | ランプ本数 | 交換方式  | 名称     | 型番                 | 色温度 | 1本・台あたり光束(1m) | 1本・台あたり消費電力(W) | 本・台数 |
| 1   | 外部  | 外灯 | 5m(照明高) | -  | HF200W | ポール灯 200W | 8    | 1          | 8     | 器具交換  | LED街路灯 | GL1M50W08W-K5R7-BR | 昼白色 | 6,500         | 50.0           | 8    |

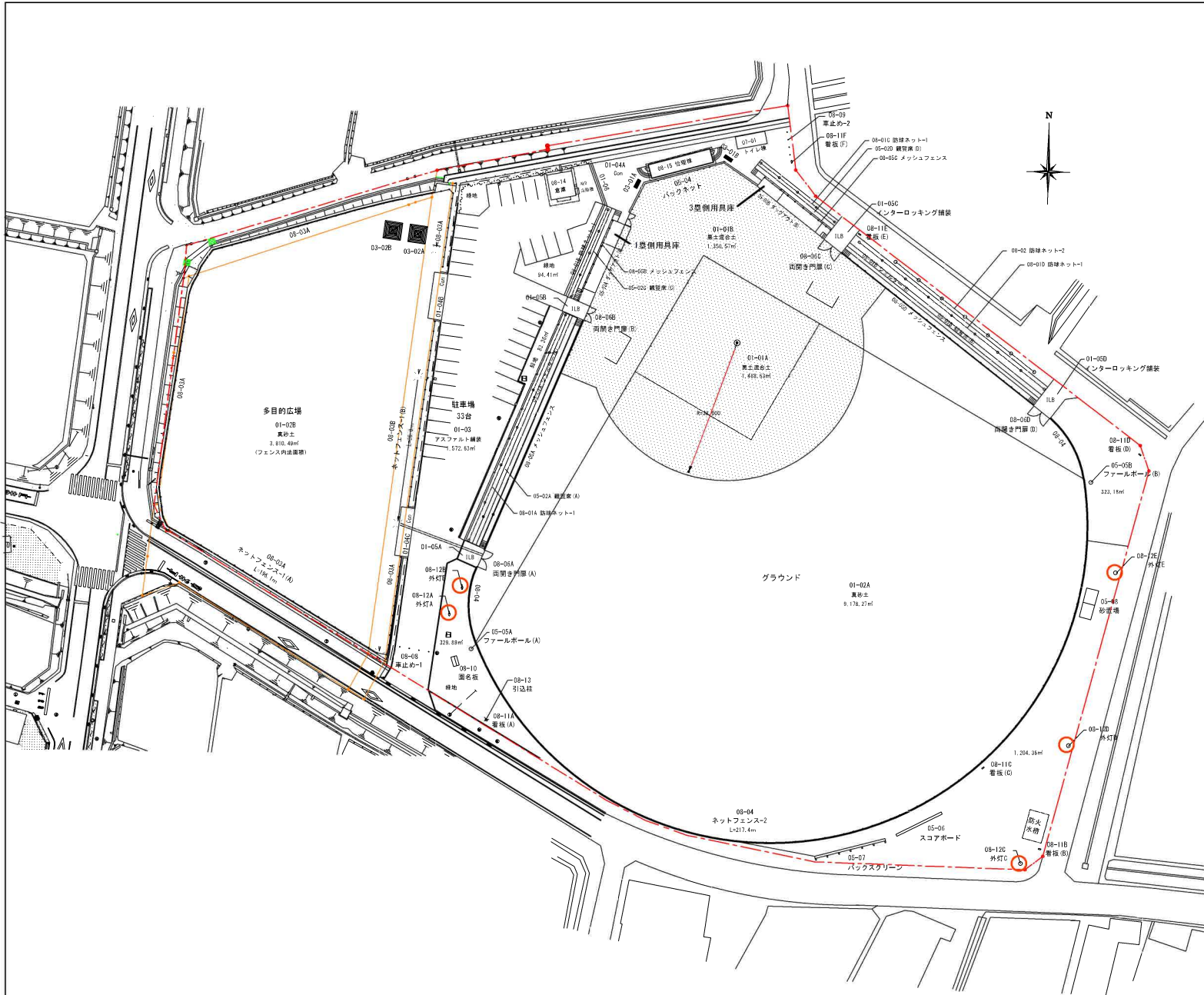

| 施設一覧  |                       |           |
|---|-----------------------|-----------|
| 01 園路広場                                     |                       |           |
| 01-01A                                      | 黒土混合土(内野)             | 1,488.63㎡ |
| 01-01B                                      | 黒土混合土(内野バックネット)       | 1,350.57㎡ |
| 01-02A                                      | 真砂土(外野)               | 9,178.27㎡ |
| 01-02B                                      | 真砂土(多目的広場)            | 3,810.49㎡ |
| 01-03                                       | アスファルト舗装              | 1,572.63㎡ |
|   | 駐車区画線 幅=100           | 236.7㎡    |
| 01-04                                       | コンクリート舗装              | 317.77㎡   |
| 01-05                                       | インターロッキング舗装           | 91.17㎡    |
| 01-06                                       | コンクリート階段              | 1か所       |
| 03 休養施設                                     |                       |           |
| 03-01                                       | ベンチ(A)(B)             | 2基        |
| 03-02                                       | 四脚(あずまや)(A)(B)        | 2基        |
| 05 運動施設                                     |                       |           |
| 05-01                                       | シェルダー(A)(B)           | 2か所       |
| 05-02                                       | 観覧席(A)(B)(C)(D)       | 4か所       |
| 05-03                                       | ダッグアウト(A)(B)          | 2か所       |
| 05-04                                       | バックネット H=10.0m        | 33.0㎡     |
| 05-05                                       | ファールボール(A)(B)         | 2基        |
| 05-06                                       | スコアボード                | 1か所       |
| 05-07                                       | バックスクリーン              | 1か所       |
| 05-08                                       | 砂置場                   | 1か所       |
| 07 便益施設                                     |                       |           |
| 07-01                                       | トイレ棟 RC造 15.27㎡       | 1棟        |
| 08 管理施設                                     |                       |           |
| 08-01                                       | 防球ネット-1 H=6.0m        | 135.6㎡    |
| 08-02                                       | 防球ネット-2 H=10.0m       | 36.0㎡     |
| 08-03                                       | ネットフェンス-1(A)(B)H=3.0m | 234.1㎡    |
| 08-04                                       | ネットフェンス-2 H=1.8m      | 217.4㎡    |
| 08-05                                       | メッシュフェンス H=1.0m       | 136.1㎡    |
| 08-06                                       | 両開き門扉(A)(B)(C)(D)     | 4か所       |
| 08-07                                       | 疑似柵                   | 170.0㎡    |
| 08-08                                       | 車止め-1                 | 4基        |
| 08-09                                       | 車止め-2                 | 4基        |
| 08-10                                       | 圍名板                   | 1基        |
| 08-11                                       | 看板(A)(B)(C)(D)(E)(F)  | 6基        |
| 08-12                                       | 外灯(A)(B)(C)(D)(E)     | 5基        |
| 08-13                                       | 引込柱                   | 1基        |
| 08-14                                       | 倉庫棟 CB造 24.50㎡        | 1棟        |
| 08-15                                       | 管理棟 RC造(屋根S造) 34.53㎡  | 1棟        |
| 各数量については参考値とし、工事実施に際しては現地調査の上<br>施工数量を確認する。 |                       |           |
| ----- 管理区域境界線                               |                       |           |
| 管理区域(参考値) 21,480.56㎡                        |                       |           |
| グラウンド部分 H11 日除け設置工事設計図トレース                  |                       |           |
| 駐車場・多目的広場<br>H18年度駐車場増設時測量図による              |                       |           |

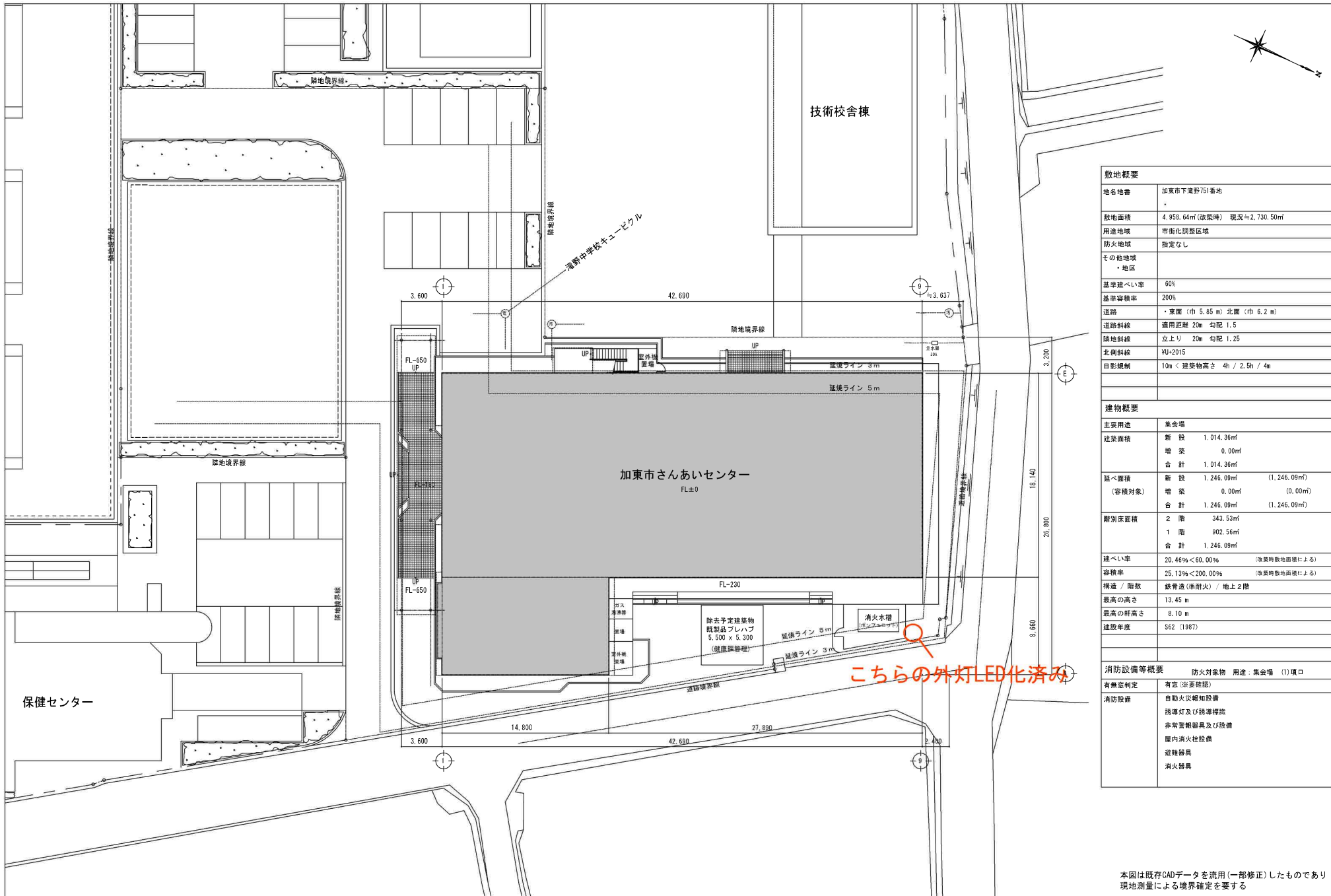

| 敷地概要           |   |
|----------------|---|
| 地名地番           | 加東市下流野751番地   |
| 敷地面積           | 4,958.64㎡(改定時) 現況=2,730.50㎡   |
| 用途地域           | 市街化調整区域   |
| 防火地域           | 指定なし  |
| その他地域          | ・地区   |
| 基準建ぺい率         | 60%   |
| 基準容積率          | 200%  |
| 道路             | ・東面(巾5.85m) 北面(巾6.2m)   |
| 道路斜線           | 適用距離20m 勾配1.5   |
| 隣地斜線           | 立上り 20m 勾配1.25  |
| 北側斜線           | YU+2015   |
| 日影規制           | 10m<建築物高さ 4h / 2.5h / 4m  |
| 建物概要           |   |
| 主要用途           | 集会場   |
| 建築面積           | 新設 1,014.36㎡  |
|                | 増築 0.00㎡  |
| 合計             | 1,014.36㎡   |
| 延べ面積<br>(容積対象) | 新設 1,246.09㎡ (1,246.09㎡)  |
|                | 増築 0.00㎡ (0.00㎡)  |
| 合計             | 1,246.09㎡ (1,246.09㎡)   |
| 階別床面積          | 2階 343.53㎡  |
|                | 1階 902.56㎡  |
| 合計             | 1,246.09㎡   |
| 建ぺい率           | 20.46% < 60.00% (改定時敷地面積による)  |
| 容積率            | 25.13% < 200.00% (改定時敷地面積による)   |
| 構造 / 階数        | 鉄骨造(準耐火) / 地上2階   |
| 最高の高さ          | 13.45 m   |
| 最高の軒高さ         | 8.10 m  |
| 建設年度           | S62 (1987)  |
| 消防設備等概要        |   |
| 防火対象物          | 用途: 集会場 (1) 項口  |
| 有無判定           | 有意(※要確認)  |
| 消防設備           | <ul style="list-style-type: none"> <li>自動火災報知設備</li> <li>誘導灯及び誘導標</li> <li>非常警報器具及び誘信</li> <li>屋内消火栓設備</li> <li>避難器具</li> <li>消火器具</li> </ul> |

本図は既存CADデータを流用(一部修正)したものであり  
現地測量による境界確定を要する

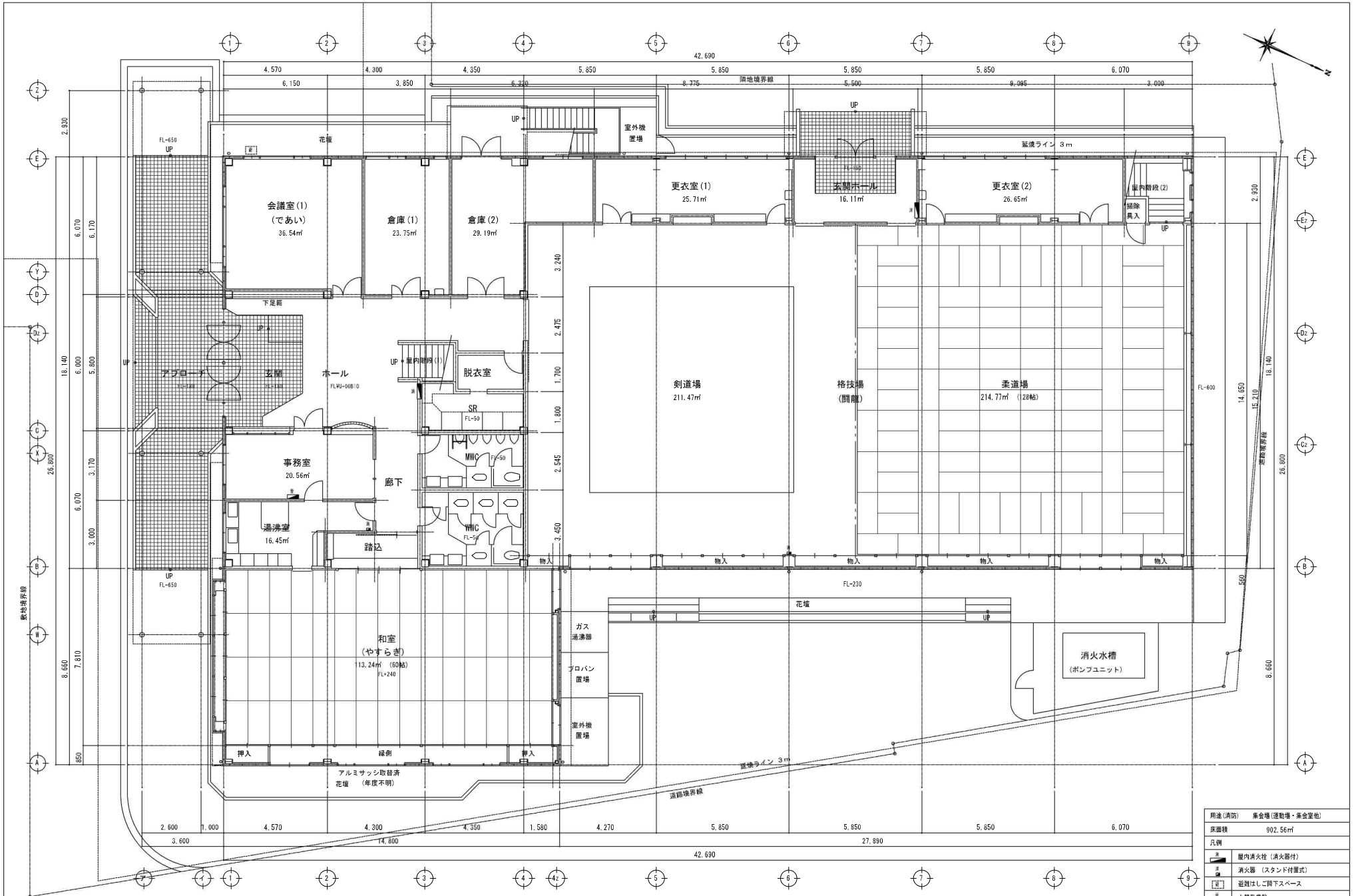

|        |               |
|--------|---------------|
| 用途(消防) | 集会所(運動場・集会室他) |
| 床面積    | 902.56㎡       |
| 凡例     |               |
| ■      | 屋内消火栓(消火器付)   |
| ■      | 消火器(スタンド付置式)  |
| ■      | 避難はしご付下スペース   |
| ■      | 火報受信機         |

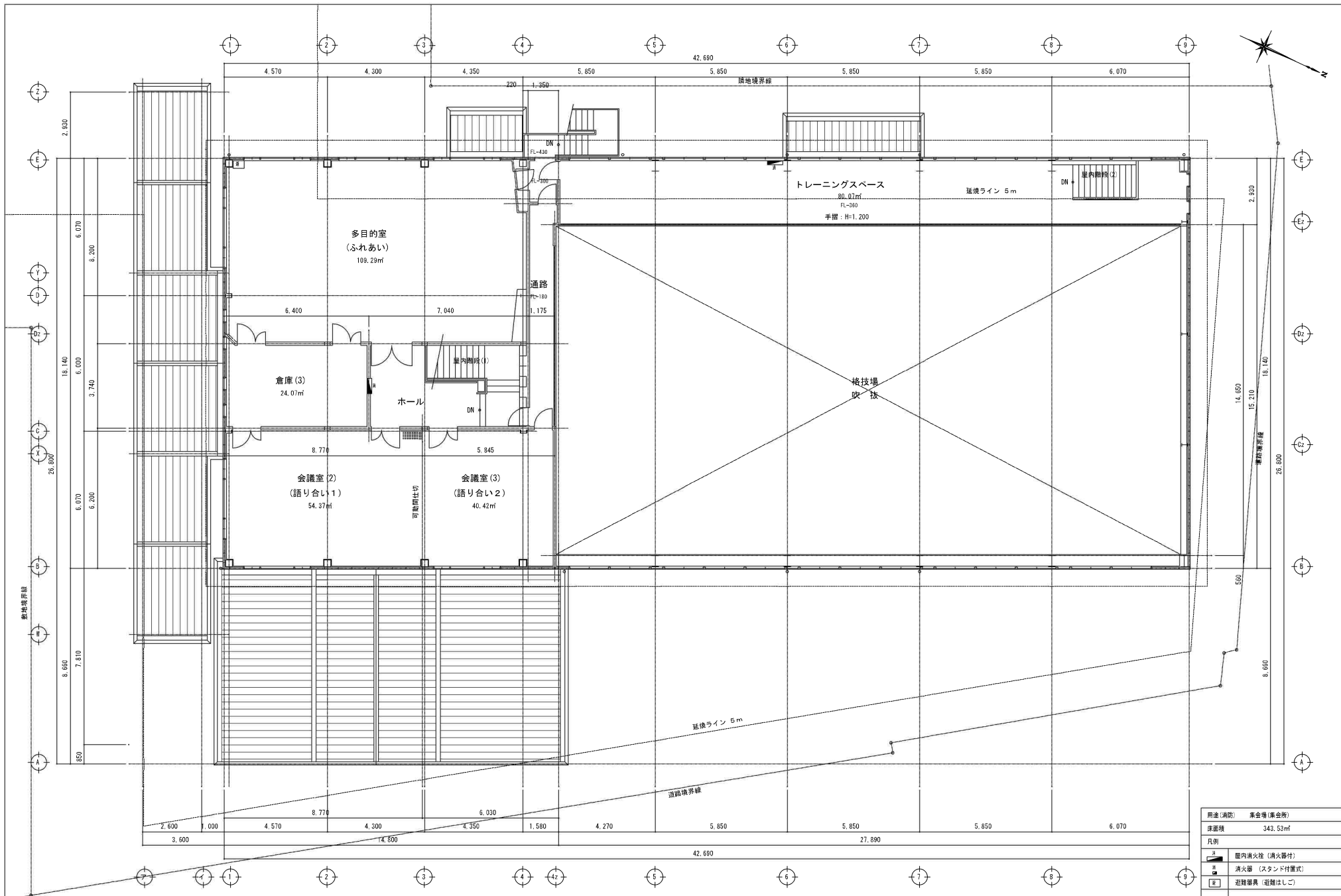

|        |              |
|--------|--------------|
| 用途(消防) | 集会所(集会所)     |
| 床面積    | 343.53㎡      |
| 凡例     |              |
|        | 屋内消火栓(消火器付)  |
|        | 消火器(スタンド付置式) |
|        | 避難器具(避難はしご)  |



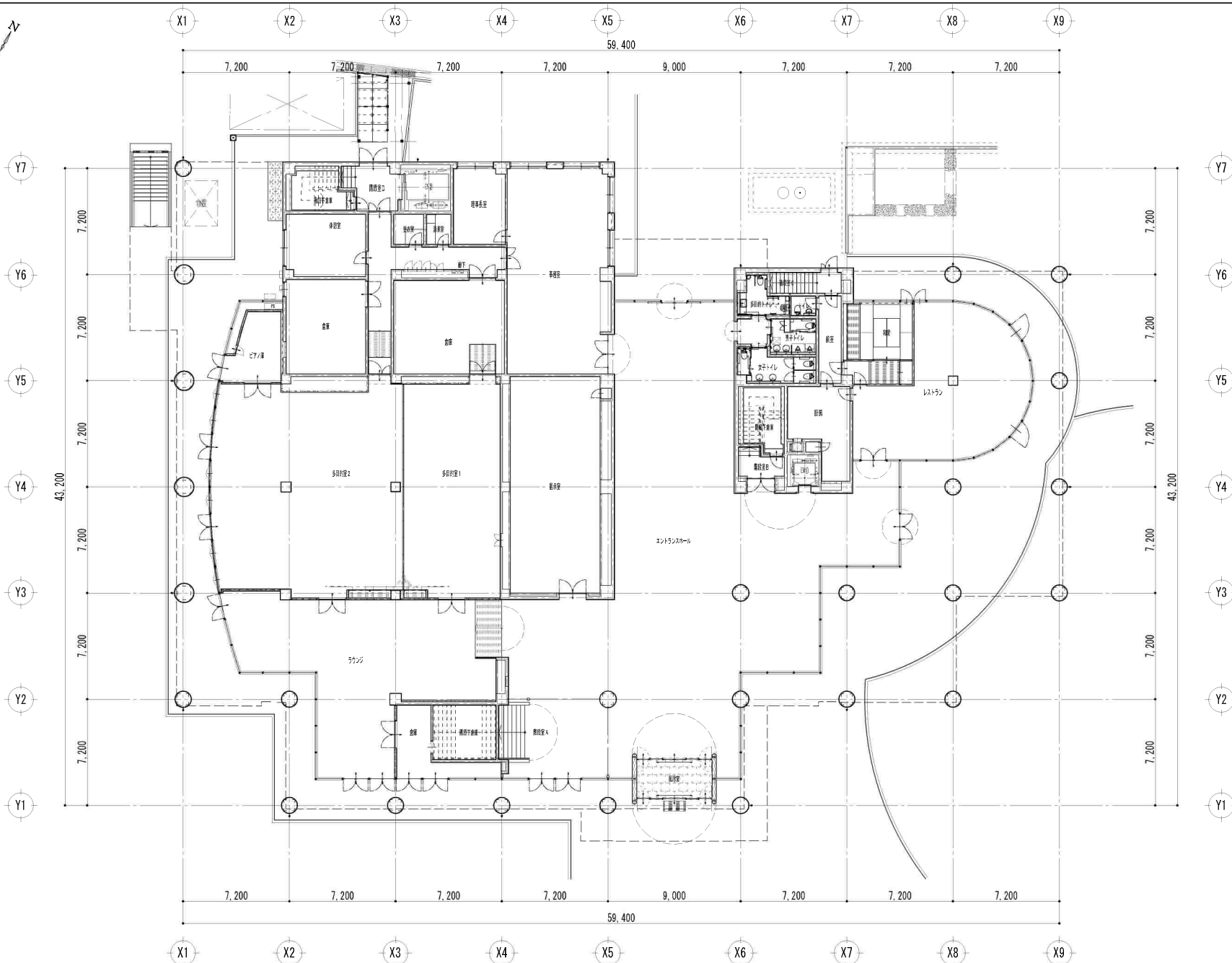

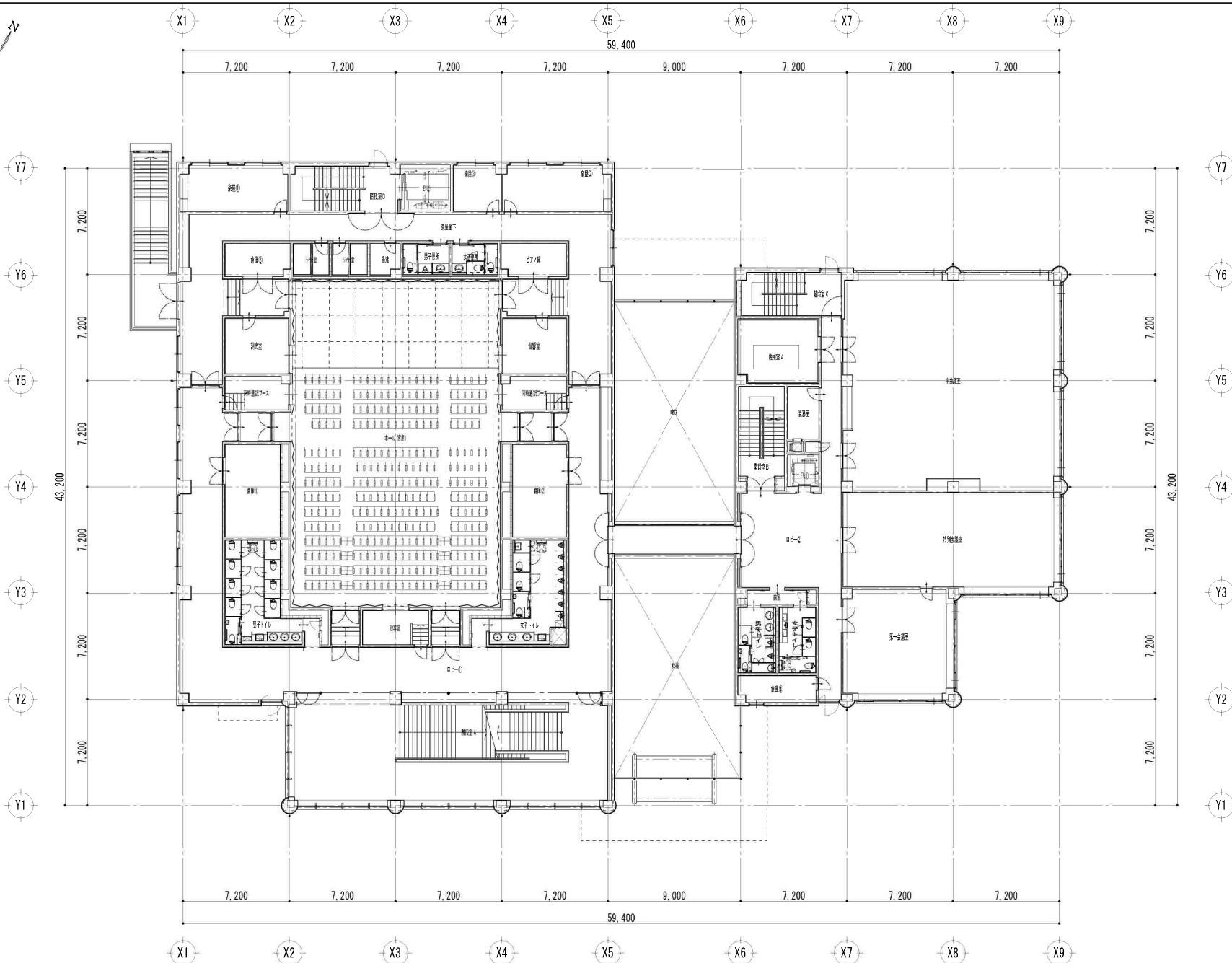

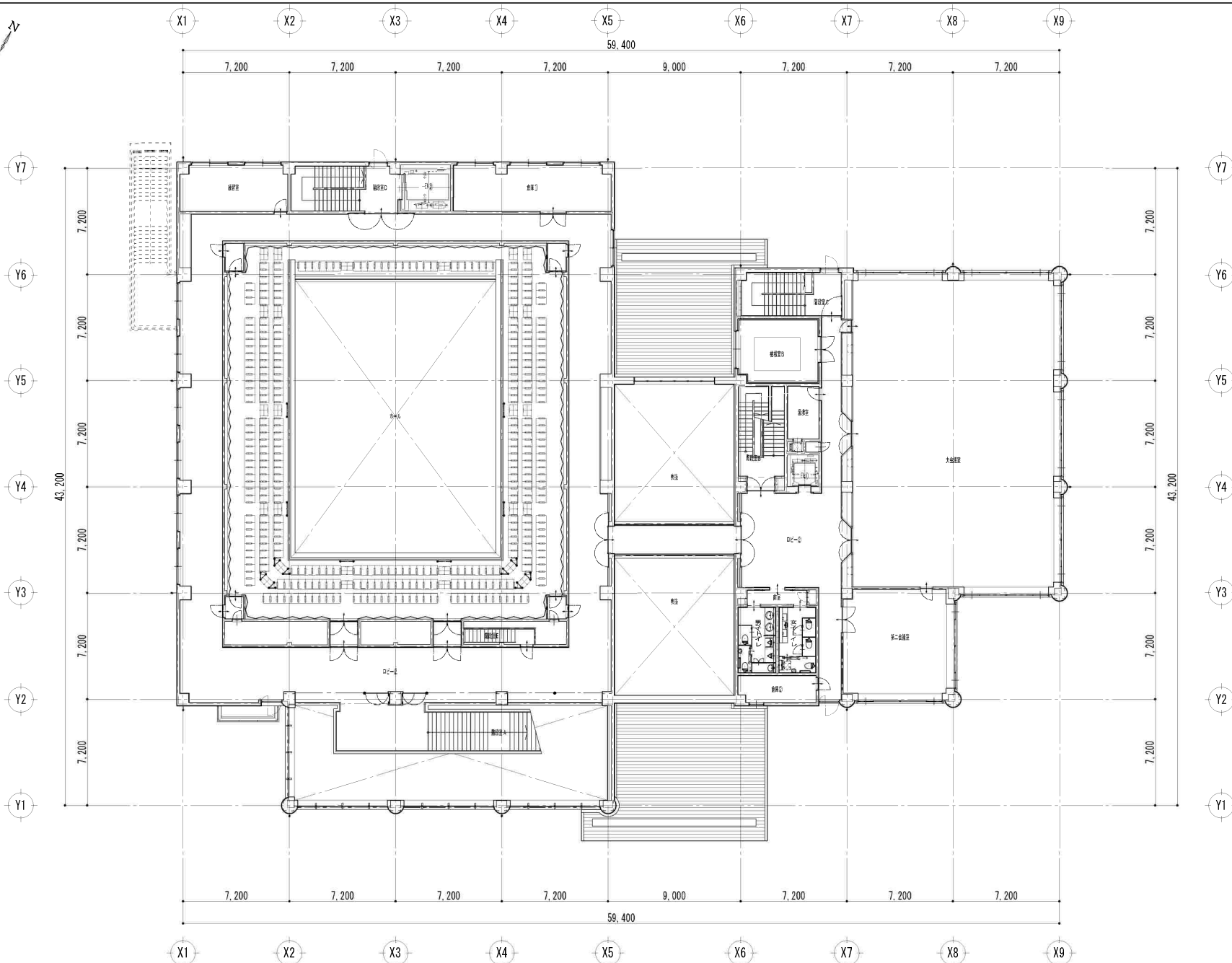

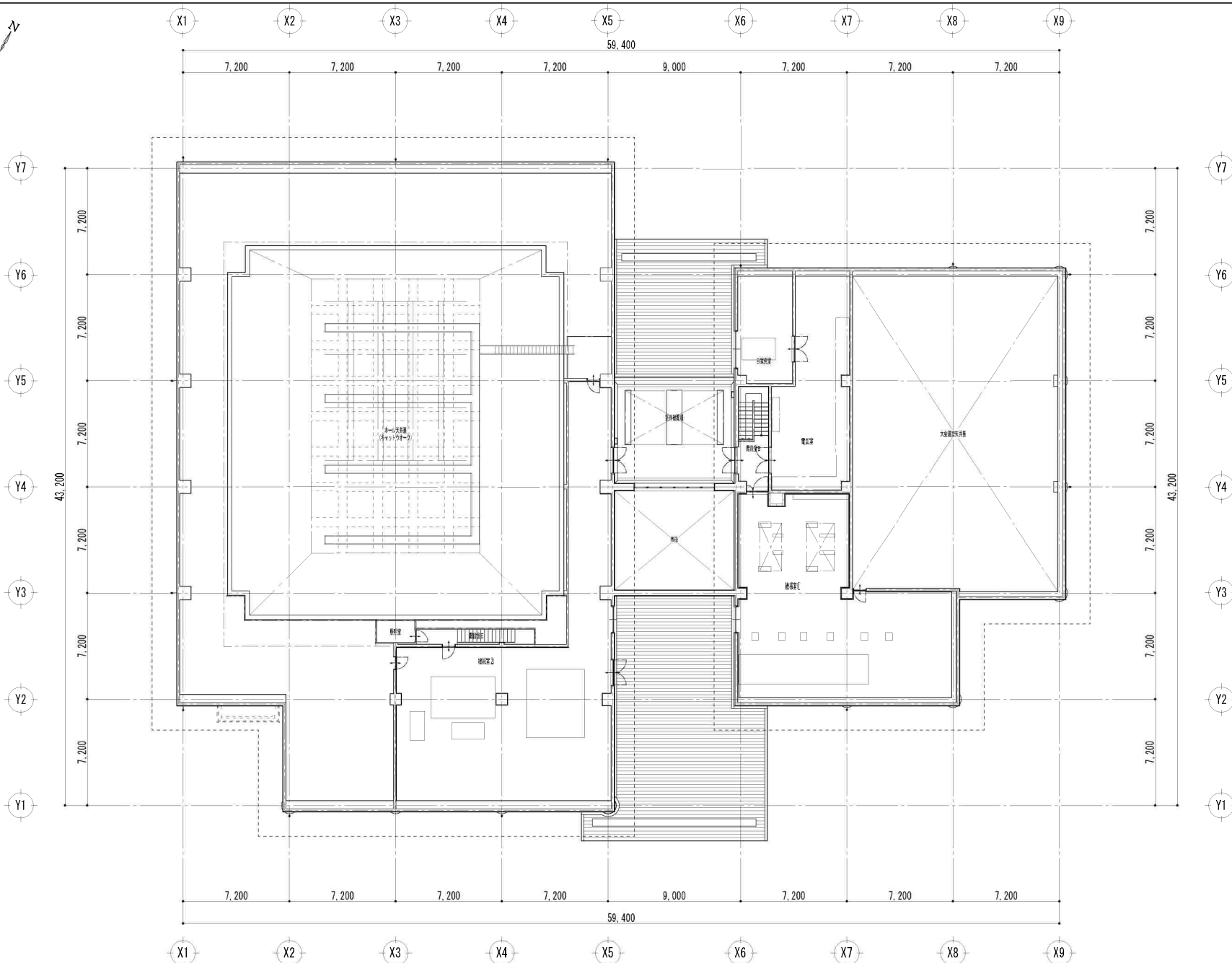

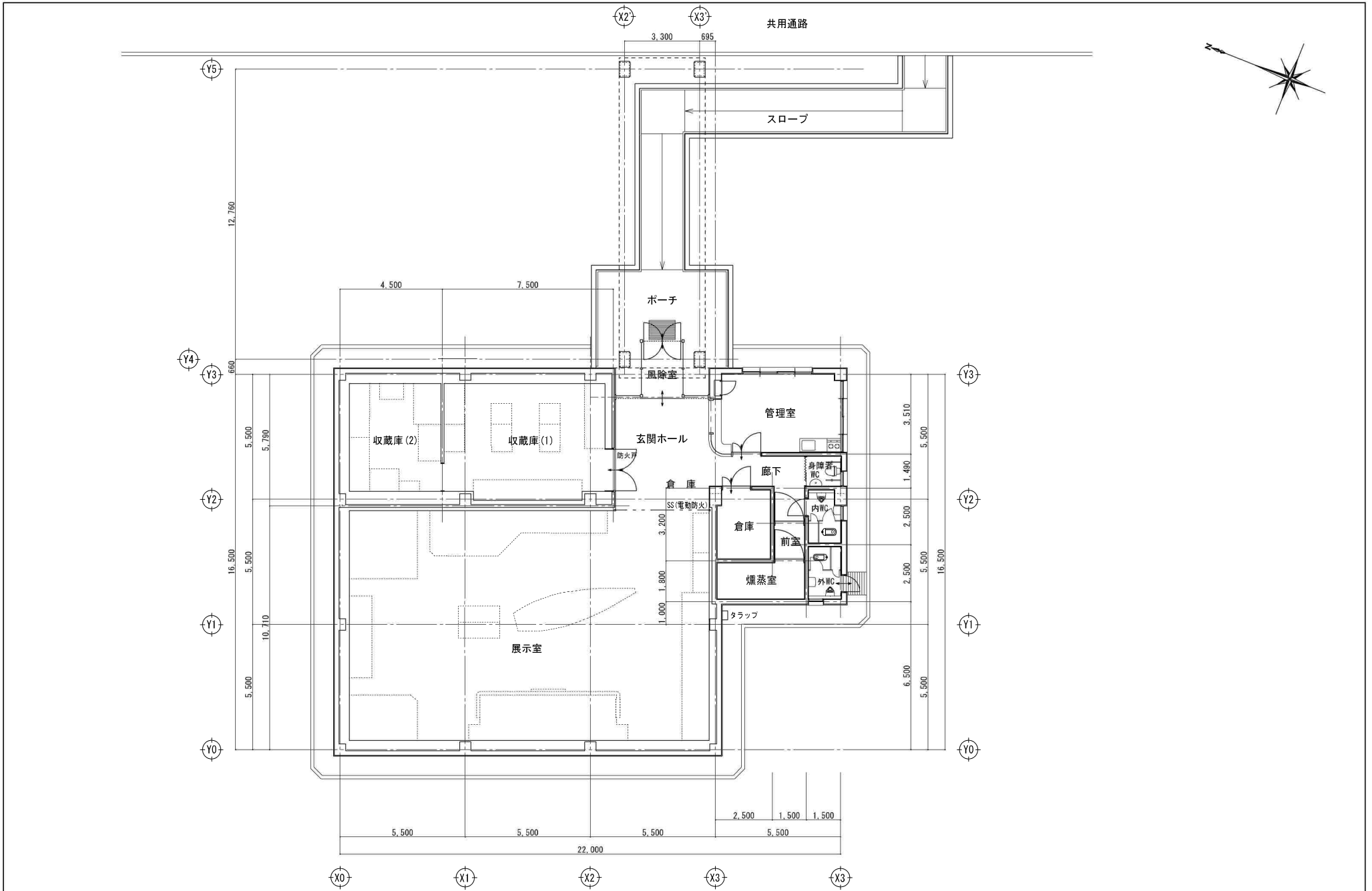

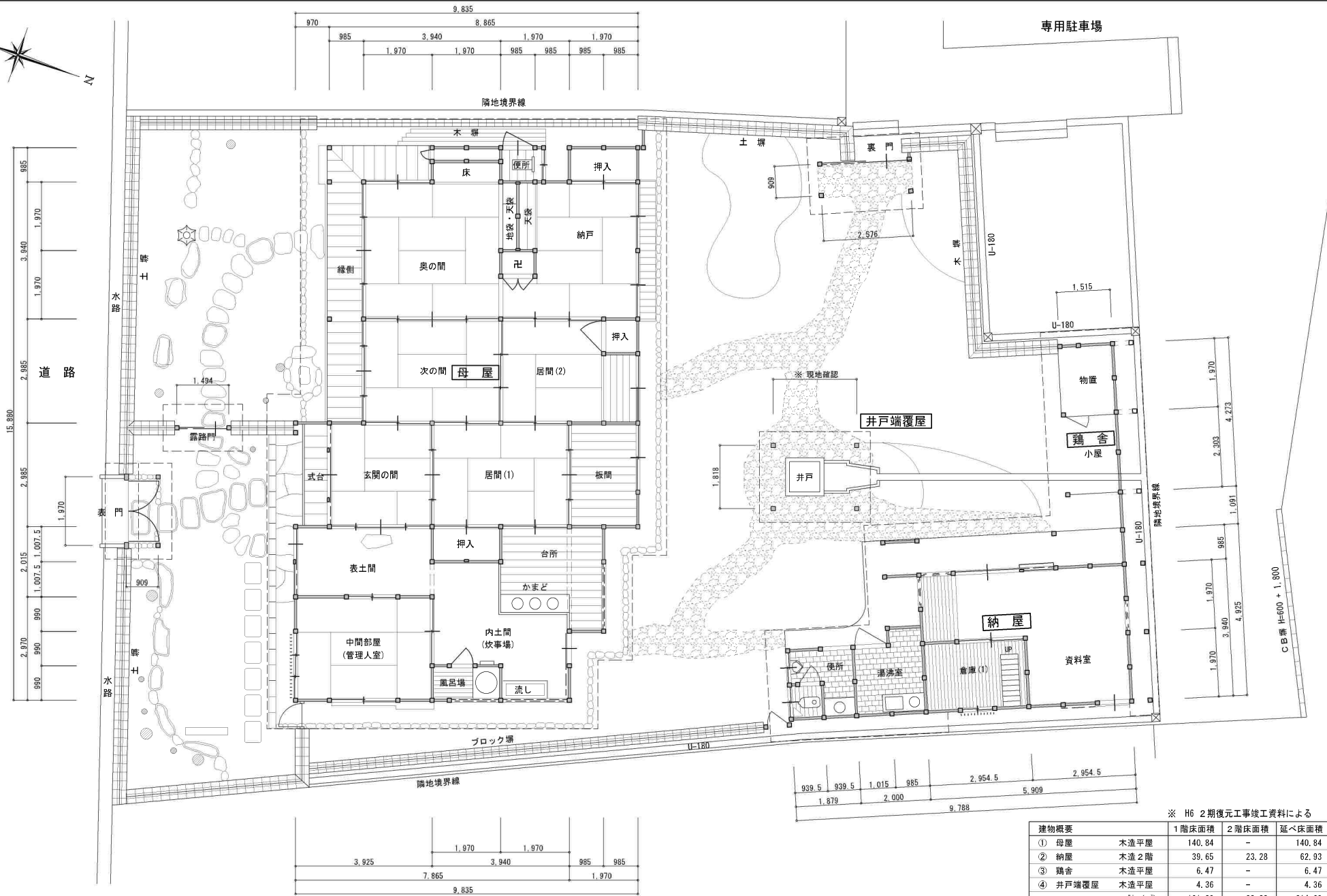

※ H6 2期復元工事竣工資料による

| 建物概要                | 1階床面積  | 2階床面積 | 延べ床面積  |
|---------------------|--------|-------|--------|
| ① 母屋                | 140.84 | -     | 140.84 |
| ② 納屋                | 39.65  | 23.28 | 62.93  |
| ③ 鶏舎                | 6.47   | -     | 6.47   |
| ④ 井戸端覆屋             | 4.36   | -     | 4.36   |
| 計 (m <sup>2</sup> ) | 191.32 | 23.28 | 214.60 |

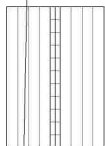
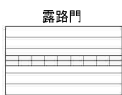
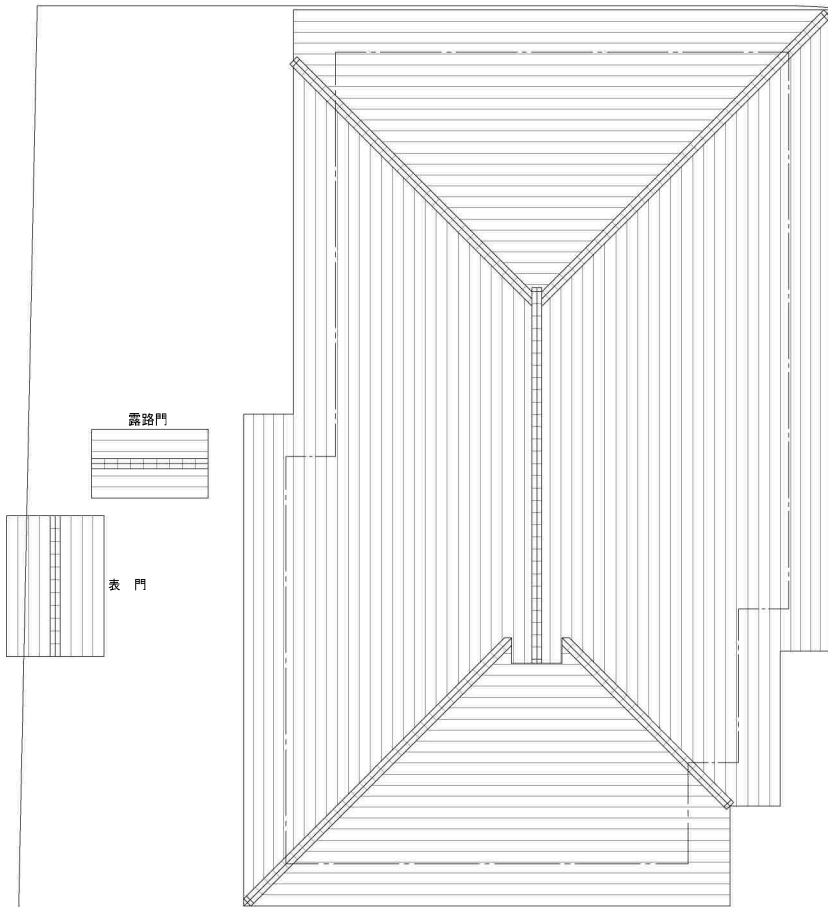
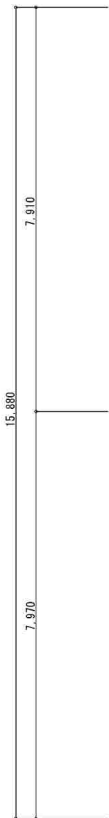
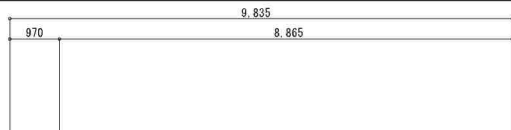

表門

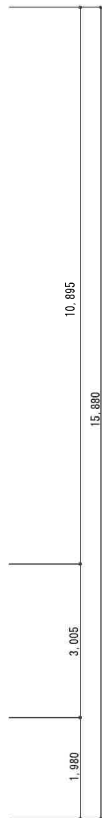

裏門

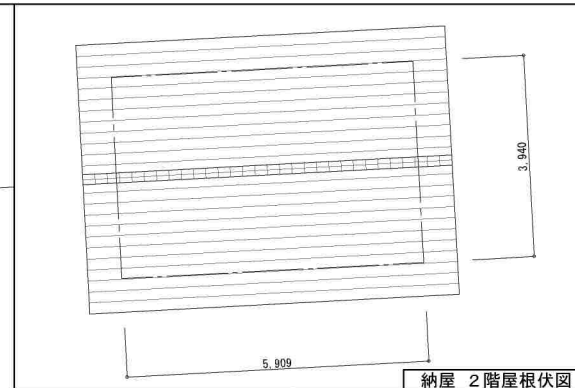

納屋 2階屋根伏図

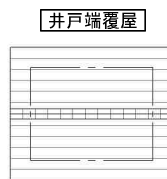

井戸端覆屋

鶏舎

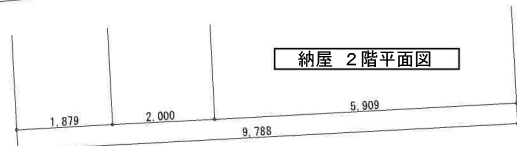
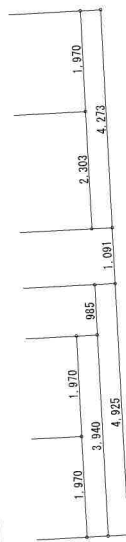
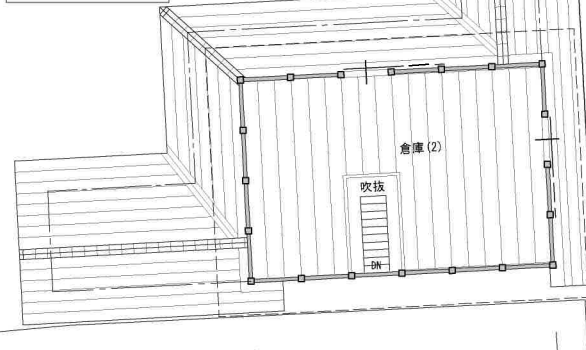

納屋 2階平面図

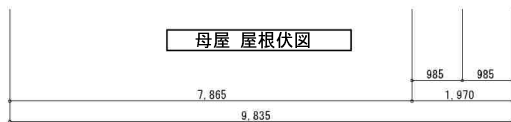

母屋 屋根伏図



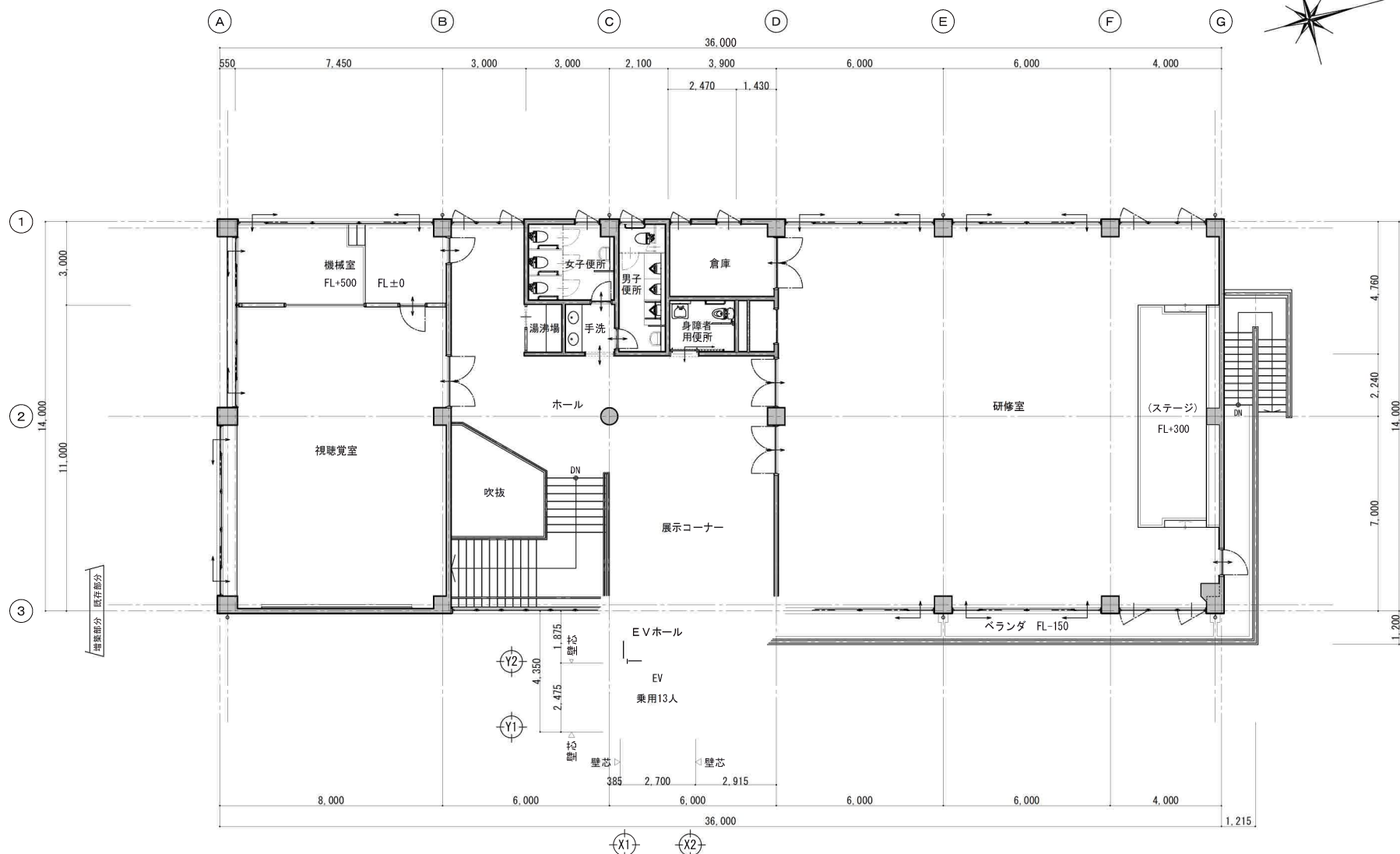

**加東市役所**  
 〒673-1493 兵庫県加東市社50番地 TEL: 0795-42-3301(代表)

|                                 |        |     |   |
|---------------------------------|--------|-----|---|
| 所管部局                            | 法適合確認欄 | 検証者 | 参考資料  |
| 加東市教育委員会<br>教育振興部<br>生涯学習課 社公民館 |        |     | S57 社町多目的研修集会施設新築工事 設計図<br>H28 社公民館バリアフリー化改修工事 設計図<br>R4/04/25 現地調査の上修正 |

|             |            |            |
|-------------|------------|------------|
| 施設名         | 縮尺         | 図番         |
| 101 加東市社公民館 | 1:150 (A3) | 管理用<br>現況図 |
| 図名          | 作成日        |            |
| 2階平面図       | 令和6年4月25日  | A-04       |

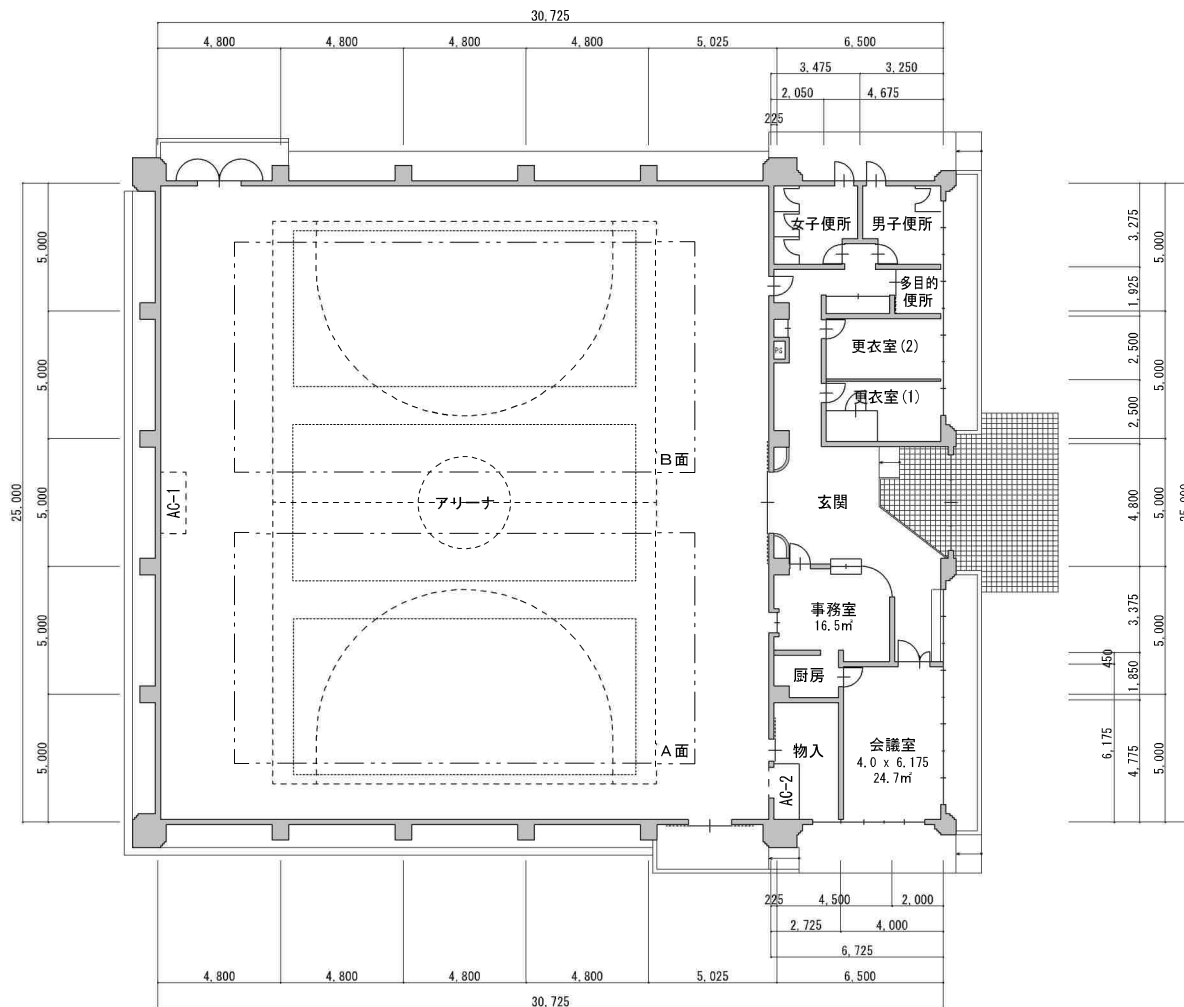

| 利用可能な運動種目 |          |
|-----------|----------|
| バスケットボール  | 1面 [---] |
| バレーボール    | 2面 [---] |
| バドミントン    | 3面 [---] |
| 卓球        | —        |

市道（法42条1項1号）

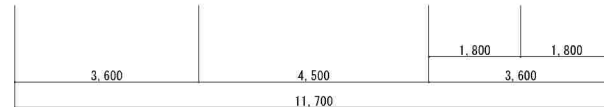
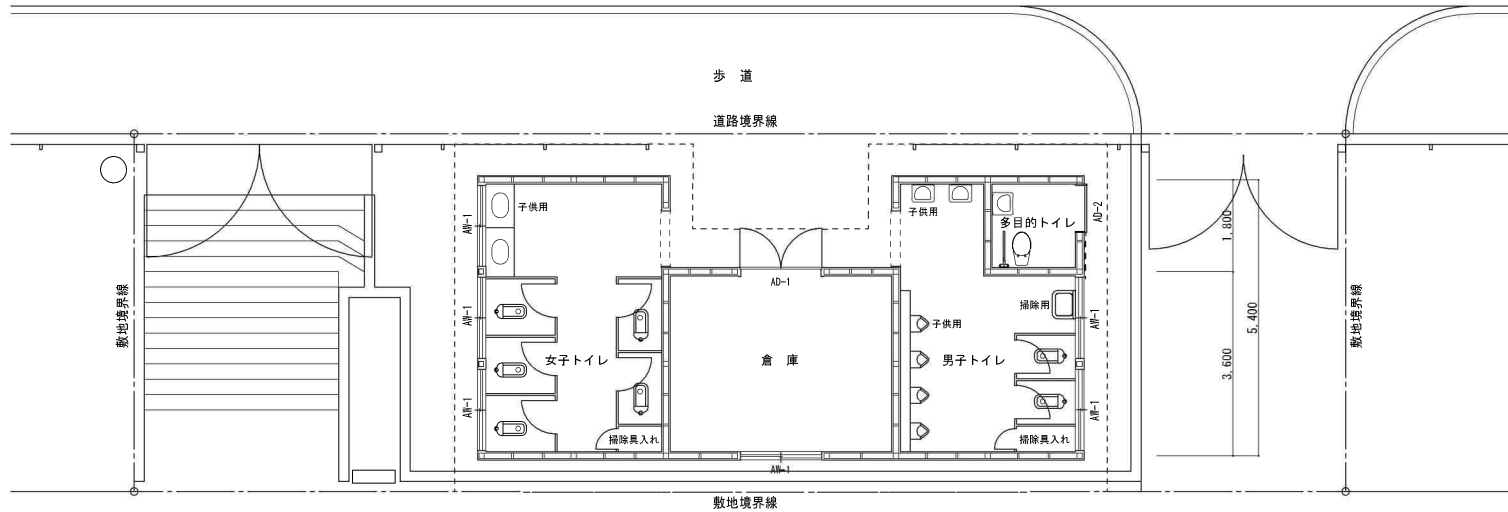

配置図兼平面図

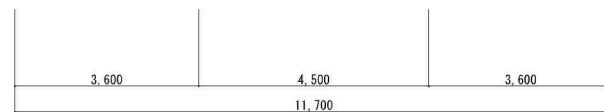
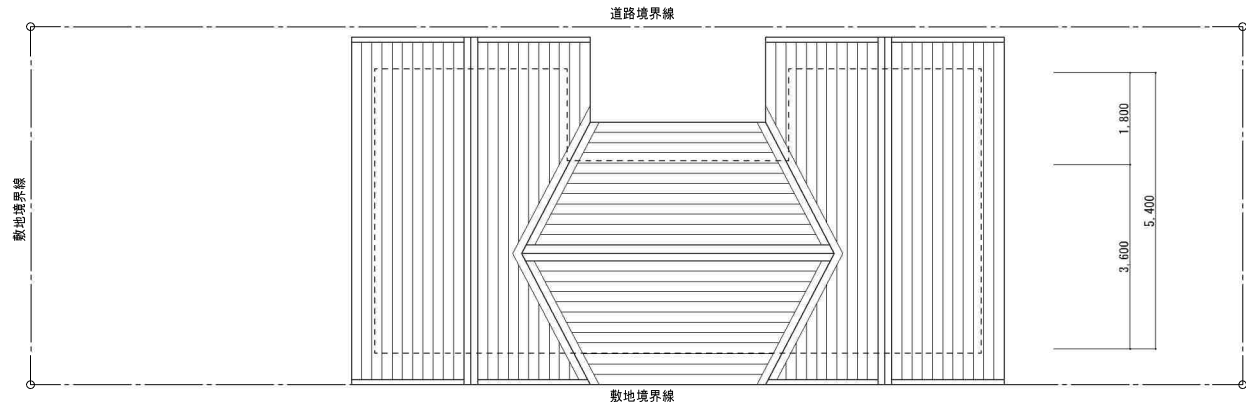

屋根伏図

建築物情報 【 トイレ倉庫棟 】

|      |                                 |
|------|---------------------------------|
| 確認済証 | H.13.4.26 第 社10号                |
| 構造   | 木造平屋建て                          |
| 用途   | 公衆便所                            |
| 建築面積 | 55.08 + 4.5 x 0.3 = 56.43㎡      |
|      | 建築確認 56.43㎡ (倉庫前庇出幅1.3m)        |
|      | 現地調査 庇出幅1.3m→0.85mに修正           |
|      | 11.7 x 5.4 - 4.5 x 1.8 = 55.08㎡ |
| 延床面積 | 11.7 x 5.4 - 4.5 x 1.8 = 55.08㎡ |
| 最高高さ | 4.8m                            |
| 軒 高さ | 3.0m                            |
| 工事履歴 | H13 新築                          |

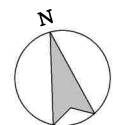

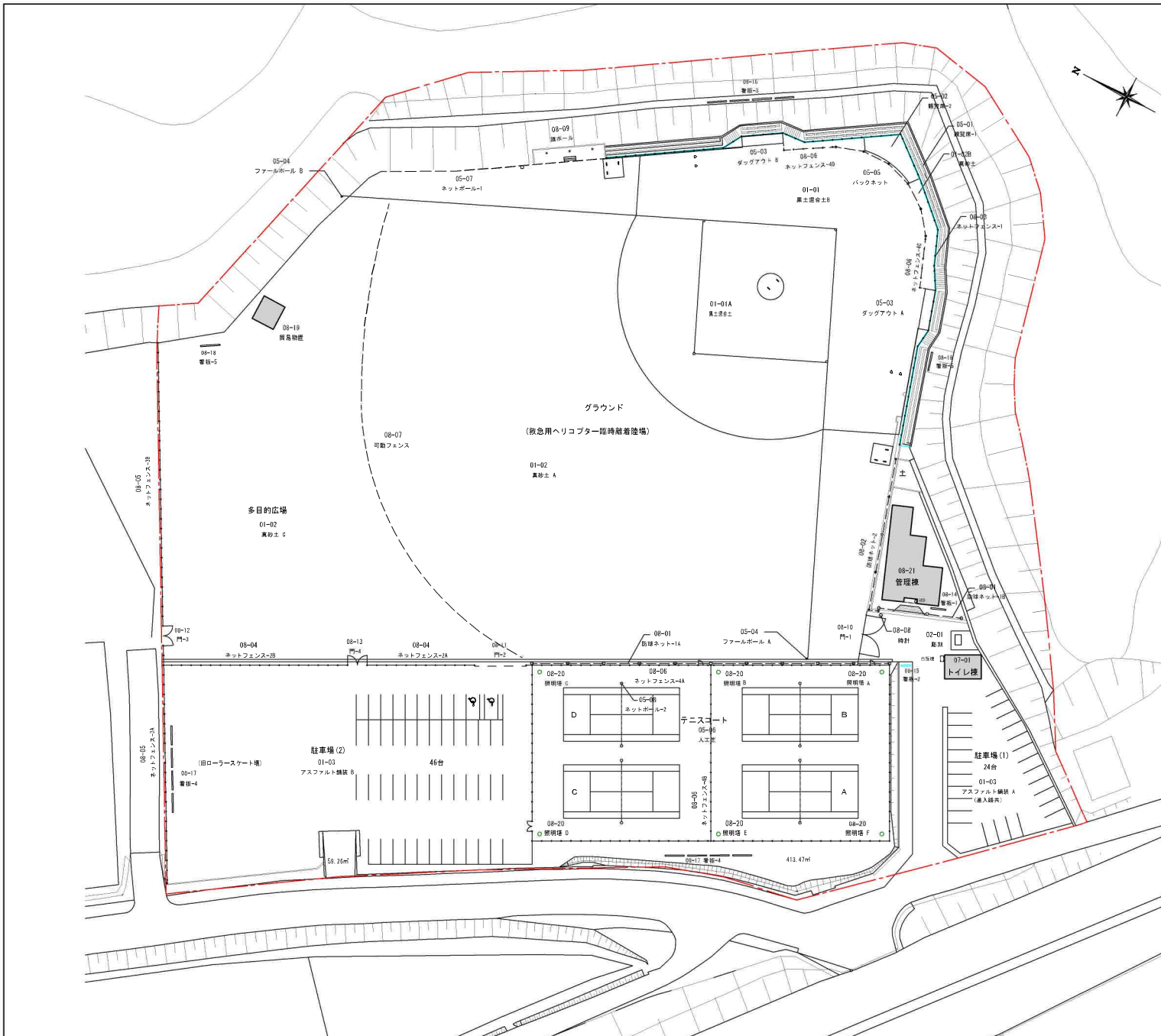

| 施設一覧           |                       |                |
|----------------|-----------------------|----------------|
| <b>01 園路広場</b> |                       |                |
| 01-01A         | 黒土混合土(内野)             | 1,708.69㎡      |
| 01-01B         | 黒土混合土(内野フアール)         | 1,567.71㎡      |
| 01-02A         | 真砂土(外野)               | 7,472.94㎡      |
| 01-02B         | 真砂土(バックネット裏)          | 140.39㎡        |
| 01-02C         | 真砂土(多目的広場)            | 3,733.63㎡      |
| 01-03A         | アスファルト舗装(駐車場(1))      | 1,219.61㎡      |
| 01-03B         | アスファルト舗装(駐車場(2))      | 3,208.08㎡      |
| <b>02 修景施設</b> |                       |                |
| 02-01          | 彫刻                    | 1 基            |
| <b>05 運動施設</b> |                       |                |
| 05-01          | 観覧席-1(ベンチ)            | 44 基           |
| 05-02          | 観覧席-2(シェルター)          | 1 箇所           |
| 05-03          | ダッグアウト                | 2 箇所           |
| 05-04          | フアールボール(A)(B)         | 2 基            |
| 05-05          | バックネット                | 1 箇所           |
| 05-06          | テニスコート 4冊 (人工芝)       | 2,635.20㎡      |
| 05-07          | ネットボール-1 H=1.7m       | 46.0 m         |
| 05-08          | ネットボール-2 (テニスコート)     | 8 基            |
| <b>07 便益施設</b> |                       |                |
| 07-01          | トイレ棟 木造               | 38.81㎡ 1 棟     |
| <b>08 管理施設</b> |                       |                |
| 08-01          | 防球ネット-1               | H=10.0m 90.2 m |
| 08-02          | 防球ネット-2               | H=4.0m 33.4 m  |
| 08-03          | ネットフェンス-1 H=1.2m      | 128.1 m        |
| 08-04          | ネットフェンス-2 H=2.0m      | 59.8 m         |
| 08-05          | ネットフェンス-3 H=2.0m      | 106.9 m        |
| 08-06          | ネットフェンス-4 H=3.0m      | 275.8 m        |
| 08-07          | 可動フェンス H=1.6m         | 107.6 m        |
| 08-08          | 時計                    | 1 基            |
| 08-09          | 旗ポール H=               | 3 基            |
| 08-10          | 門-1                   | 1 箇所           |
| 08-11          | 門-2                   | 1 箇所           |
| 08-12          | 門-3                   | 1 箇所           |
| 08-13          | 門-4                   | 1 箇所           |
| 08-14          | 看板-1                  | 1 基            |
| 08-15          | 看板-2                  | 1 基            |
| 08-16          | 看板-3                  | 4 基            |
| 08-17          | 看板-4                  | 8 基            |
| 08-18          | 看板-5                  | 2 基            |
| 08-19          | 簡易物置                  | 1 箇所           |
| 08-20          | 照明塔(A)(B)(C)(D)(E)(F) | 6 基            |
| 08-21          | 管理棟 RC                | 160.00㎡ 1 棟    |

|       |                       |                |
|-------|-----------------------|----------------|
| 08-01 | 防球ネット-1               | H=10.0m 90.2 m |
| 08-02 | 防球ネット-2               | H=4.0m 33.4 m  |
| 08-03 | ネットフェンス-1 H=1.2m      | 128.1 m        |
| 08-04 | ネットフェンス-2 H=2.0m      | 59.8 m         |
| 08-05 | ネットフェンス-3 H=2.0m      | 106.9 m        |
| 08-06 | ネットフェンス-4 H=3.0m      | 275.8 m        |
| 08-07 | 可動フェンス H=1.6m         | 107.6 m        |
| 08-08 | 時計                    | 1 基            |
| 08-09 | 旗ポール H=               | 3 基            |
| 08-10 | 門-1                   | 1 箇所           |
| 08-11 | 門-2                   | 1 箇所           |
| 08-12 | 門-3                   | 1 箇所           |
| 08-13 | 門-4                   | 1 箇所           |
| 08-14 | 看板-1                  | 1 基            |
| 08-15 | 看板-2                  | 1 基            |
| 08-16 | 看板-3                  | 4 基            |
| 08-17 | 看板-4                  | 8 基            |
| 08-18 | 看板-5                  | 2 基            |
| 08-19 | 簡易物置                  | 1 箇所           |
| 08-20 | 照明塔(A)(B)(C)(D)(E)(F) | 6 基            |
| 08-21 | 管理棟 RC                | 160.00㎡ 1 棟    |

各数量については参考値とし、工事実施に際しては現地調査の上  
 施工数量を確認する。  
 --- 管理区域境界線  
 管理区域 28,294.61㎡ (参考値)  
 境界線: R4長寿命化計画資料による



|  |  |                |                  |                               |                          |                  |                          |
|--|--|----------------|------------------|-------------------------------|--------------------------|------------------|--------------------------|
|  <b>加東市役所</b><br><small>〒673-1493 兵庫県加東市社50番地 TEL: 0795-42-3301(代表)</small> | 所管部局<br>加東市教育委員会<br>教育振興部<br>生涯学習課 生涯学習係 | 法適合確認欄<br><br> | 検証者<br><br>      | 参考資料 ■ 平成29年度 社武道館天井等改修工事 設計図 | 図名<br>602 加東市社武道場<br>配機図 | 縮尺<br>1:300 (A3) | 図番<br>管理用<br>現況図<br>A-02 |
|  |  |                | 作成日<br>令和7年6月13日 |                               |                          |                  |                          |

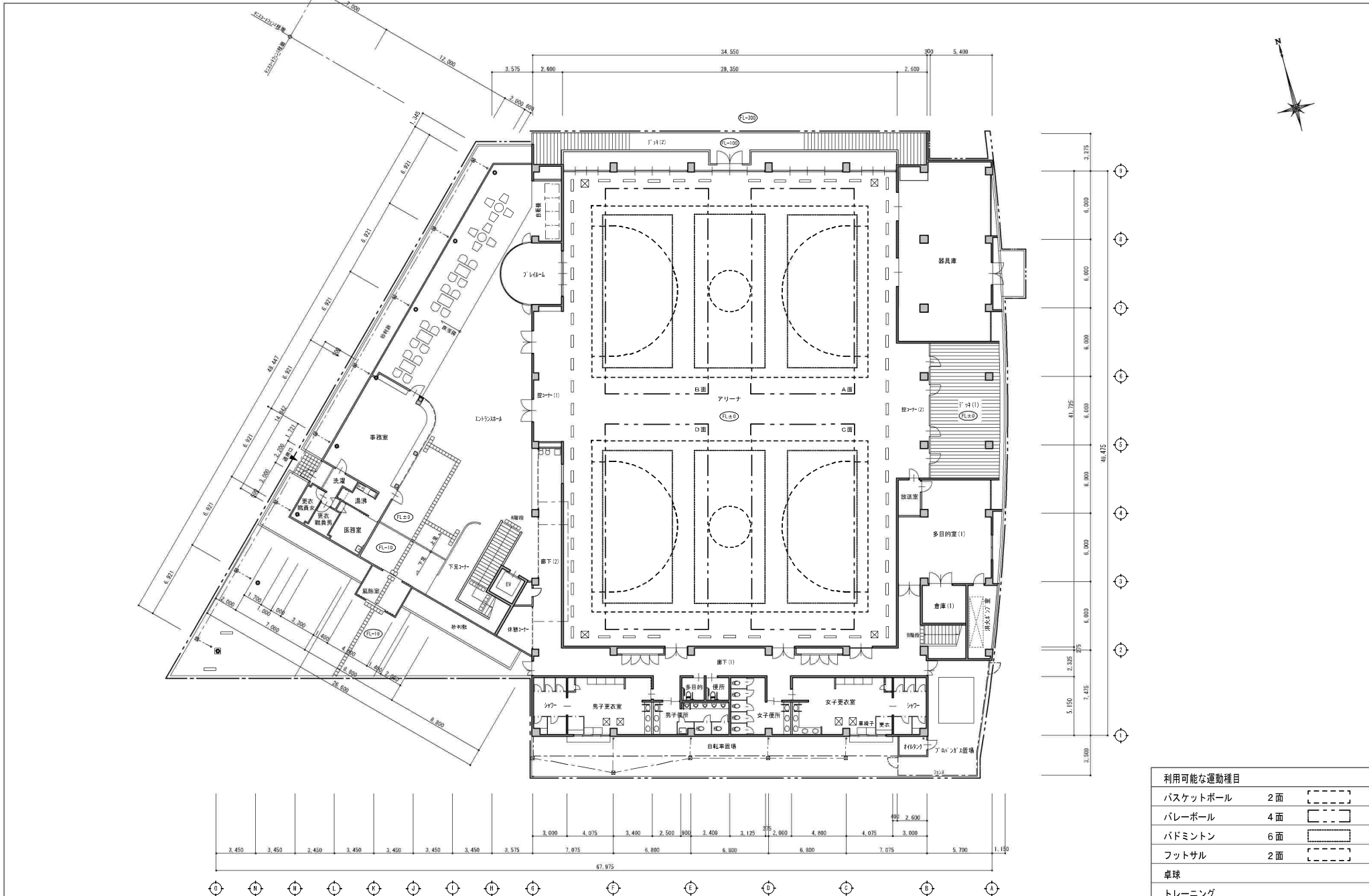

| 利用可能な運動種目 |    |       |
|-----------|----|-------|
| バスケットボール  | 2面 | [---] |
| バレーボール    | 4面 | [---] |
| バドミントン    | 6面 | [---] |
| フットサル     | 2面 | [---] |
| 卓球        |    |       |
| トレーニング    |    |       |

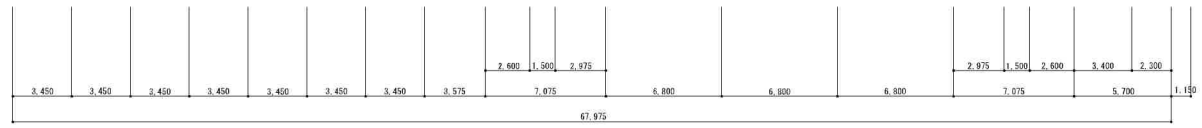
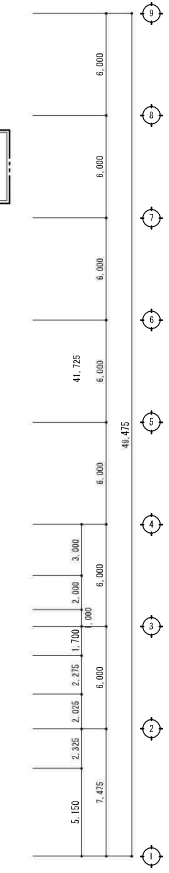
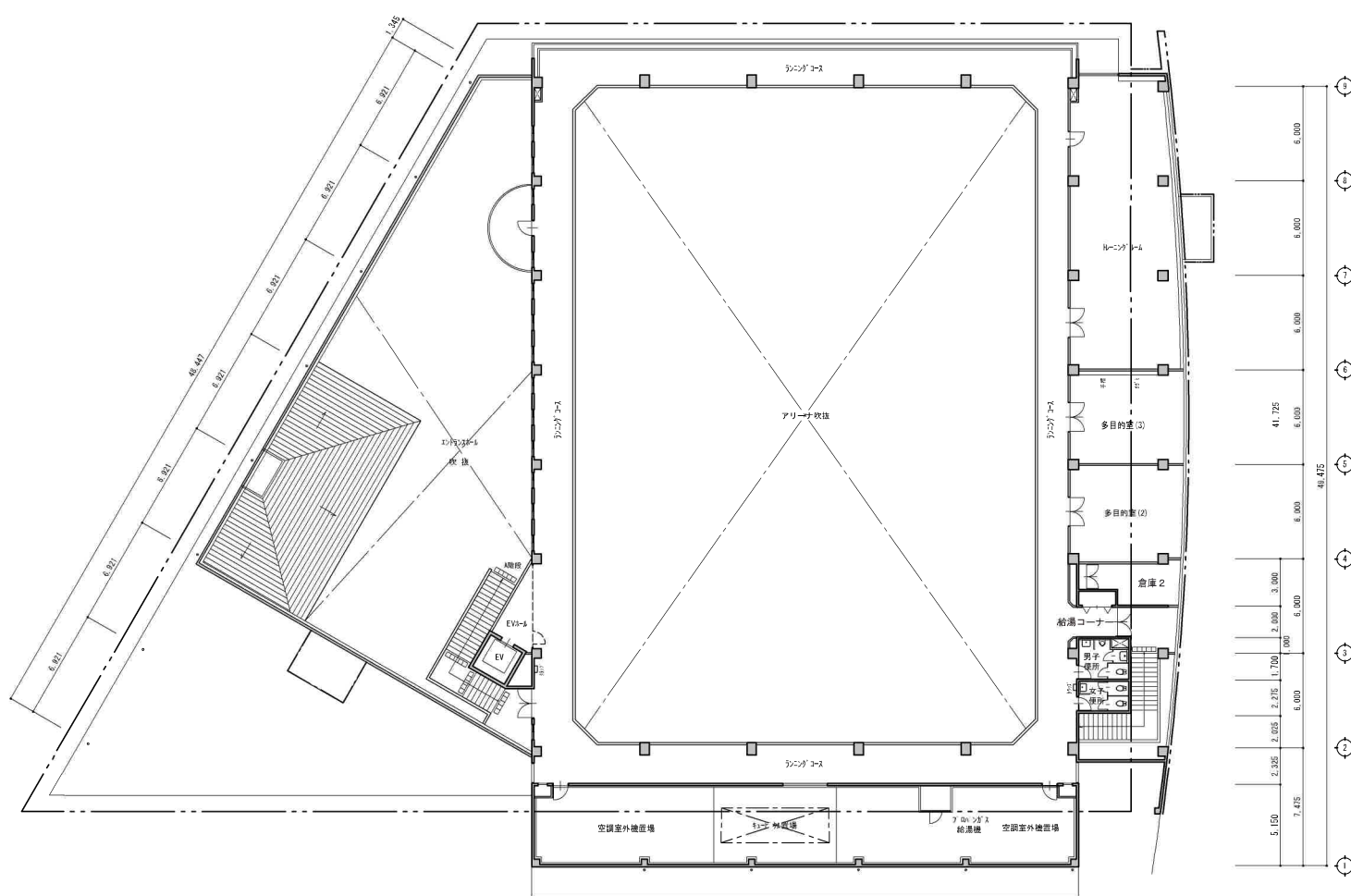

⑩ ⑨ ⑧ ⑦ ⑥ ⑤ ④ ③ ② ①

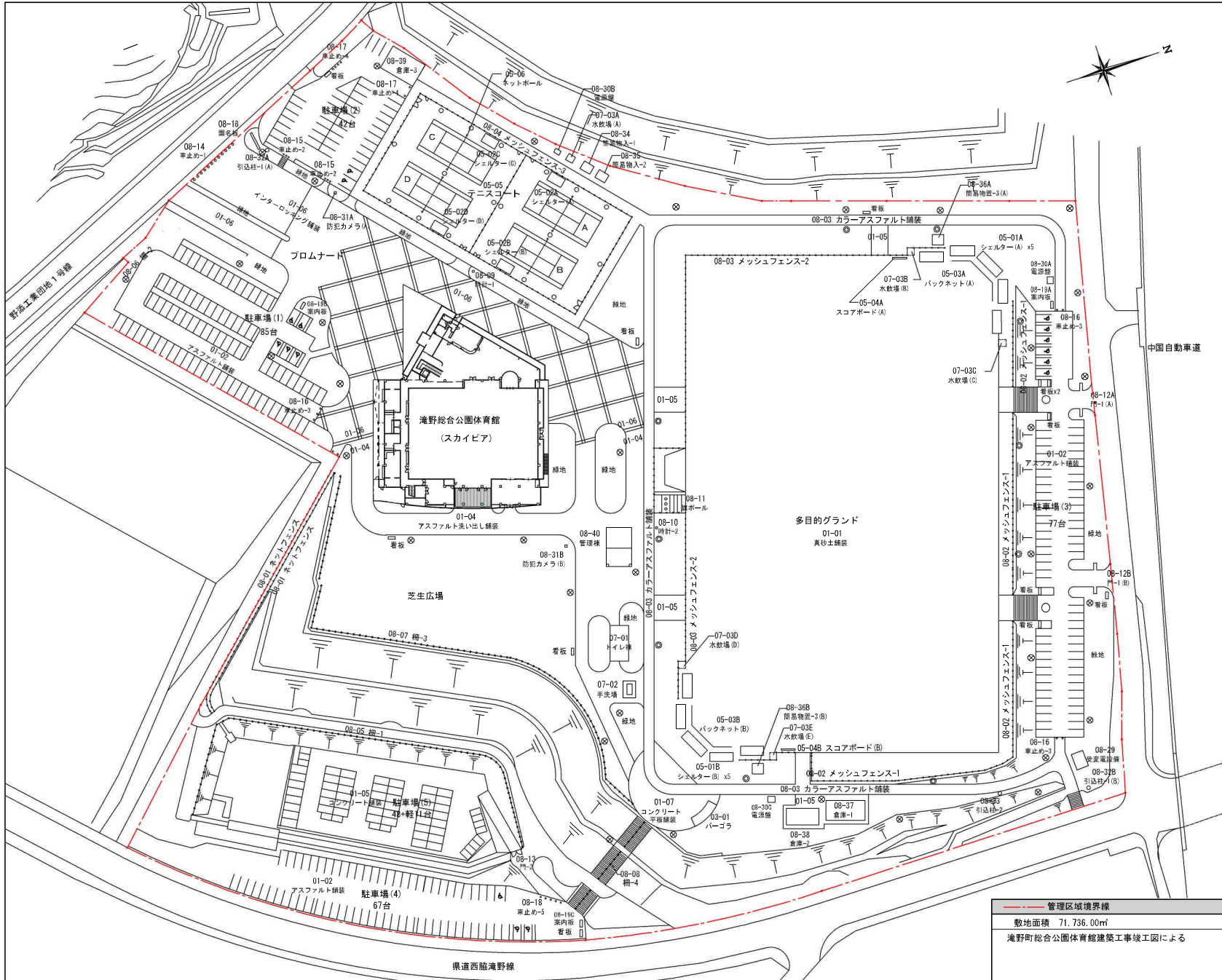

| 施設一覧                    |                |
|-------------------------|----------------|
| <b>01 園路広場</b>          |                |
| 01-01 真砂土舗装             | 17,530.00㎡     |
| 01-02 アスファルト舗装          | 8,020.00㎡      |
| 01-03 カラーアスファルト舗装       | 2,920.00㎡      |
| 01-04 アスファルト洗い出し舗装      | 1,540.00㎡      |
| 01-05 コンクリート舗装          | 1,970.00㎡      |
| 01-06 インターロッキング舗装       | 4,800.00㎡      |
| 01-07 コンクリート平板舗装        | 400.00㎡        |
| 01-08 コンクリート緑石          | 620.00㎡        |
| <b>03 休養施設</b>          |                |
| 03-01 バーゴラ 1基           | 03-04 ベンチ-3 4基 |
| 03-02 ベンチ-1 3基          | 03-05 ベンチ-4 2基 |
| 03-03 ベンチ-2 3基          | 03-06 ベンチ-5 2基 |
| <b>05 運動施設</b>          |                |
| 05-01 シェルター-1           | 10 箇所          |
| 05-02 シェルター-2           | 4 箇所           |
| 05-03 バックネット            | 2 箇所           |
| 05-04 スコアボード            | 2 基            |
| 05-05 テニスコート(人工芝)       | 4 面            |
| 05-06 ネットポール            | 8 基            |
| <b>07 便益施設</b>          |                |
| 07-01 トイレ棟 66.23㎡       | 1 棟            |
| 07-02 手洗場               | 1 箇所           |
| 07-03 水飲場               | 5 基            |
| <b>08 管理施設</b>          |                |
| 08-01 ネットフェンス H=1.2m    | 178.0 m        |
| 08-02 メッシュフェンス-1 H=3.0m | 210.0 m        |
| 08-03 メッシュフェンス-2 H=1.2m | 270.0 m        |
| 08-04 メッシュフェンス-1 H=3.0m | 270.0 m        |
| 08-05 柵-1               | 155.0 m        |
| 08-06 柵-2               | 70.0 m         |
| 08-07 柵-3               | 185.0 m        |
| 08-08 柵-4               | 16.0 m         |
| 08-09 時計-1              | 1 基            |
| 08-10 時計-2              | 1 基            |
| 08-11 旗ポール              | 3 基            |
| 08-12 門-1               | 2 箇所           |
| 08-13 門-2               | 1 箇所           |
| 08-14 車止め-1             | 12 基           |
| 08-15 車止め-2             | 19 基           |
| 08-16 車止め-3             | 11 基           |
| 08-17 車止め-4             | 2 基            |
| 08-18 園名板               | 1 基            |
| 08-19 案内板               | 3 基            |
| 08-20 看板-1              | 6 基            |
| 08-21 看板-2              | 2 基            |
| 08-22 看板-3              | 1 基            |
| 08-23 看板-4              | 1 基            |
| 08-24 看板-5              | 1 基            |
| 08-25 看板-6              | 4 基            |
| 08-26 大型屋外照明            | 10 基           |
| 08-27 照明灯-1             | 42 基           |
| 08-28 照明灯-2             | 18 基           |
| 08-29 変電設備              | 1 箇所           |
| 08-30 電源盤               | 3 箇所           |
| 08-31 防犯カメラ             | 4 基            |
| 08-32 引込柱-1             | 2 基            |
| 08-33 引込柱-2             | 1 基            |
| 08-34 簡易物置-1            | 1 箇所           |
| 08-35 簡易物置-2            | 1 箇所           |
| 08-36 簡易物置-3            | 2 箇所           |
| 08-37 倉庫-1 100.00㎡      | 1 箇所           |
| 08-38 倉庫-2 80.00㎡       | 1 箇所           |
| 08-39 倉庫-3 70.00㎡       | 1 箇所           |
| 08-40 管理棟 60.00㎡        | 1 箇所           |

|                     |                 |
|---------------------|-----------------|
| 管理区域境界線             | 敷地面積 71,736.00㎡ |
| 滝野町総合公園体育館建築工事竣工による |                 |

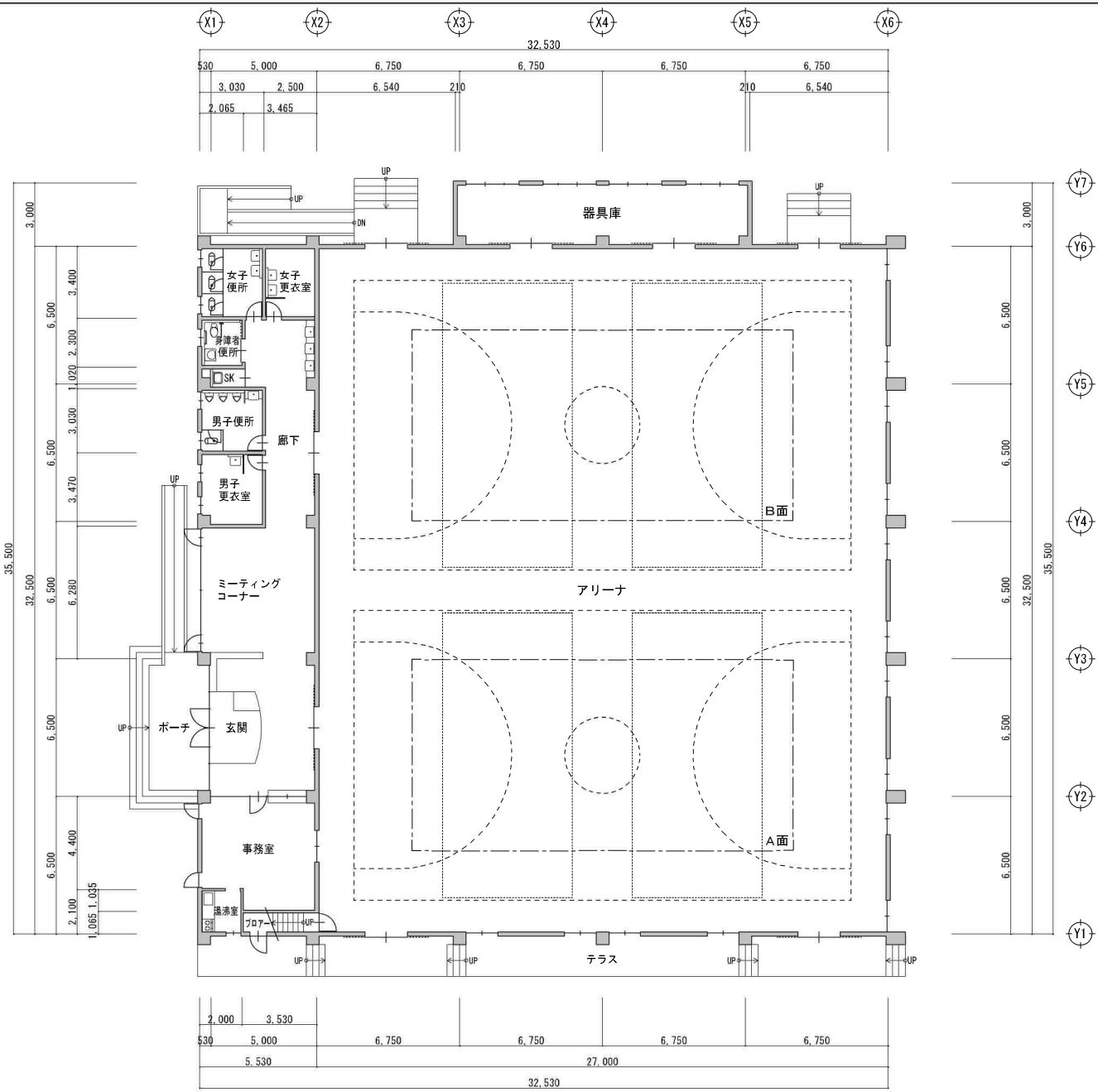
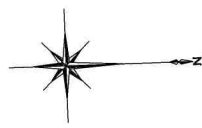

| 利用可能な運動種目 |    |
|-----------|----|
| バスケットボール  | 2面 |
| バレーボール    | 2面 |
| バドミントン    | 4面 |
|           |    |
|           |    |
|           |    |

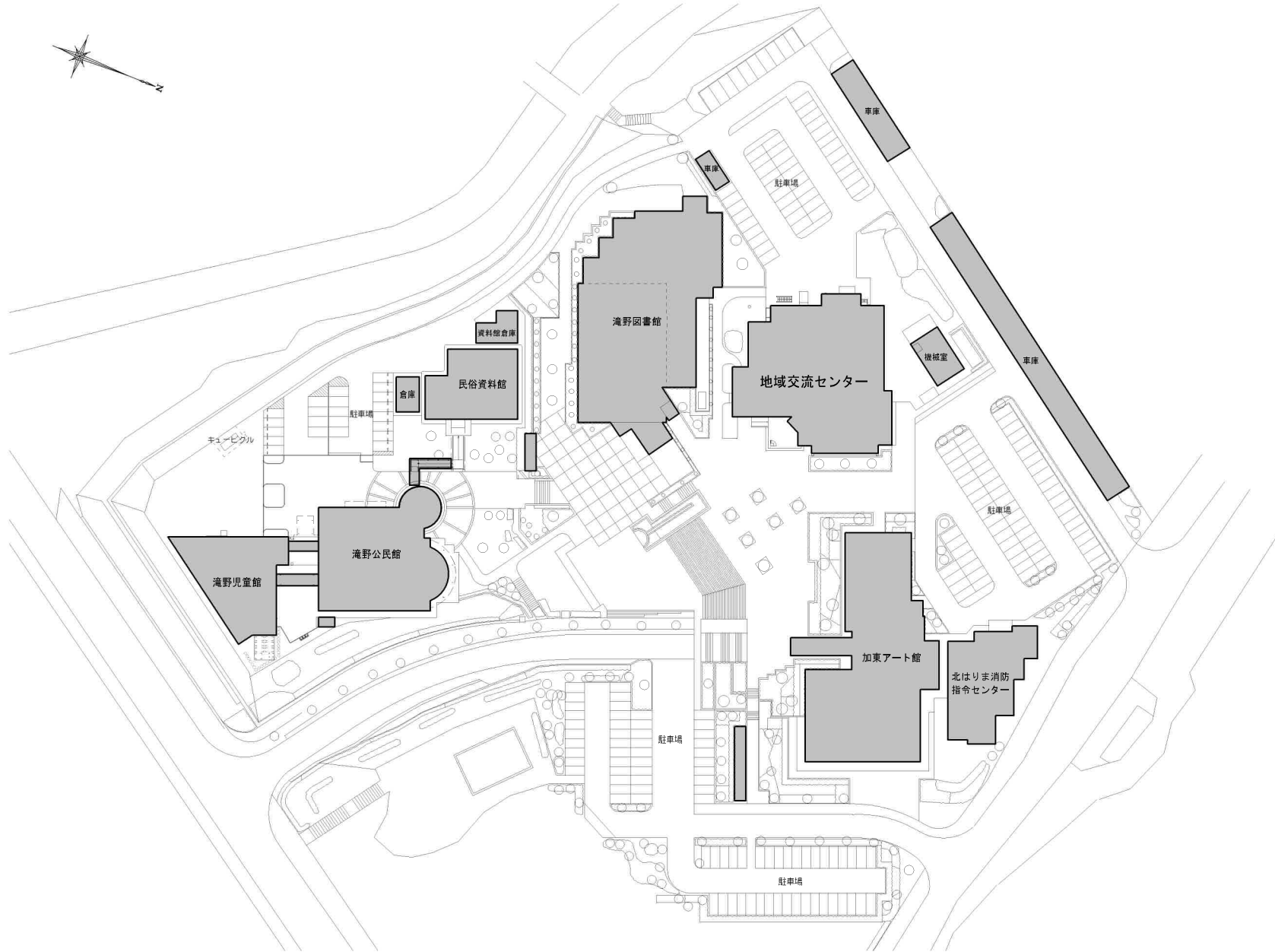

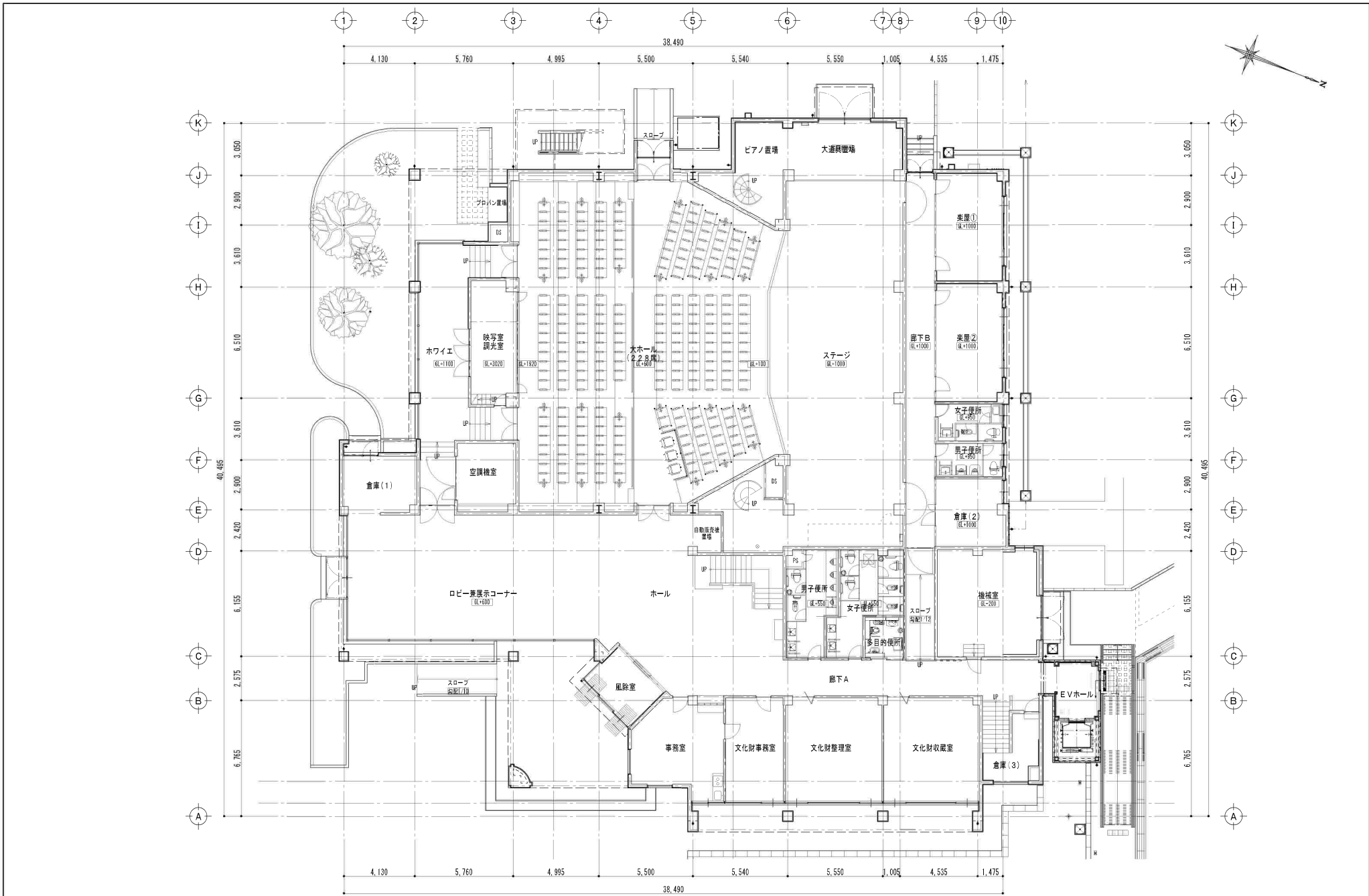

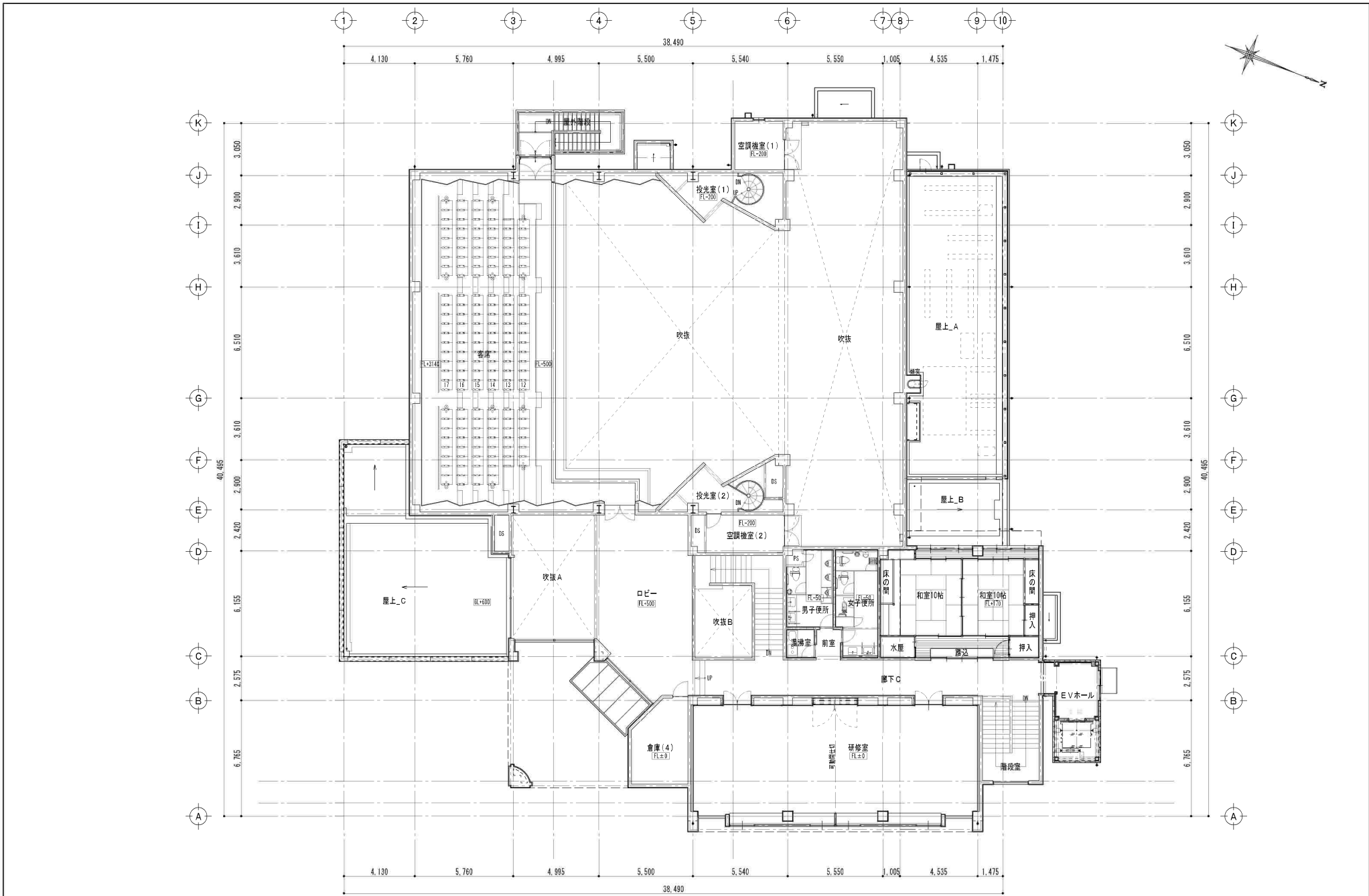

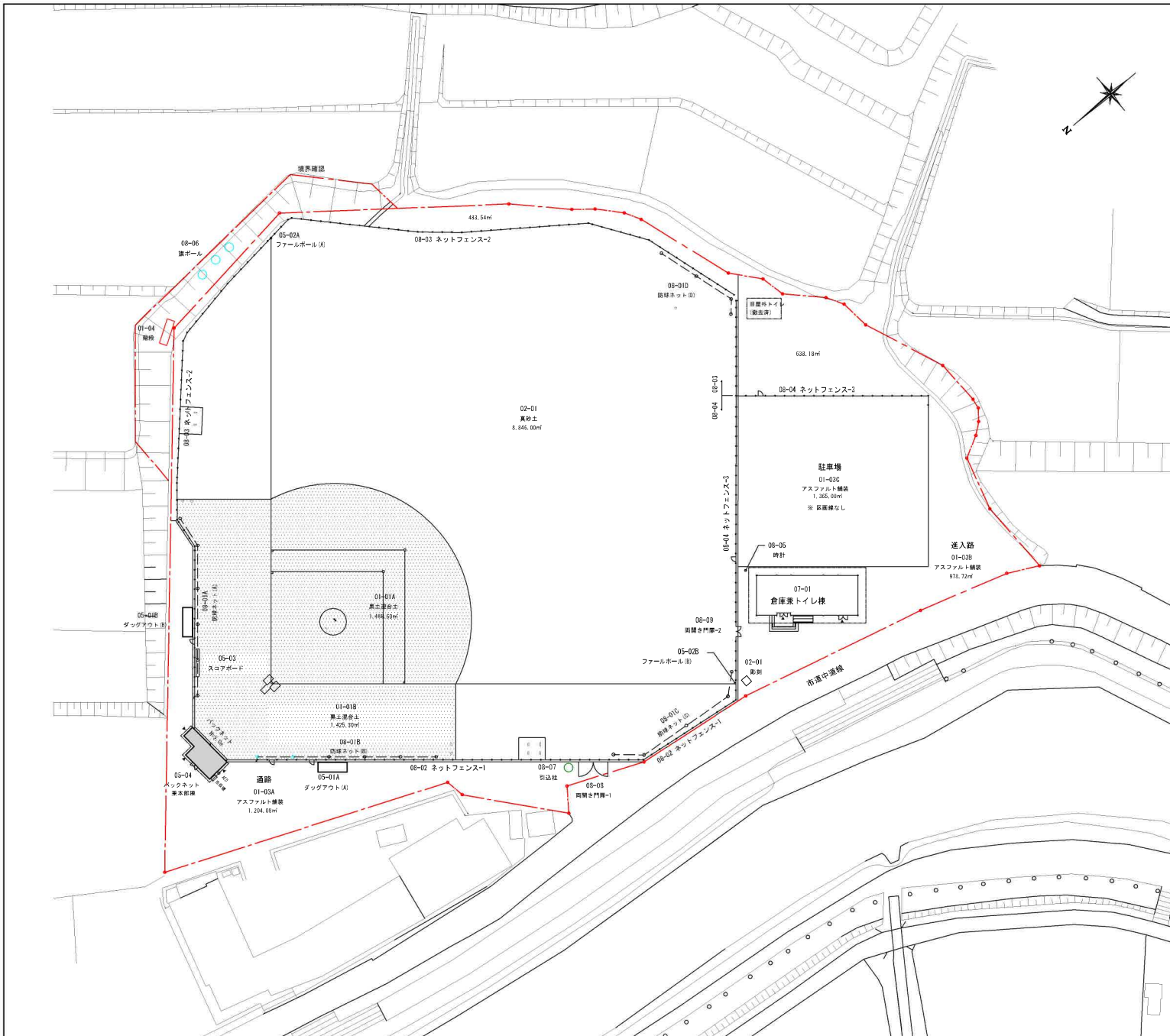

| 施設一覧    |                  |            |
|---------|------------------|------------|
| 01 園路広場 |                  |            |
| 01-01A  | 黒土混合土(内野)        | 1,488.60㎡  |
| 01-01B  | 黒土混合土(内野フェンス)    | 1,425.30㎡  |
| 01-02   | 真砂土(外野)          | 8,846.00㎡  |
| 01-03A  | アスファルト舗装(通路)     | 1,204.08㎡  |
| 01-03B  | アスファルト舗装(進入路)    | 978.72㎡    |
| 01-03C  | アスファルト舗装(駐車場)    | 1,365.00㎡  |
| 01-04   | 階段               | 1か所        |
| 02 修景施設 |                  |            |
| 02-01   | 彫刻               | 1か所        |
| 05 運動施設 |                  |            |
| 05-01   | ダッグアウト(A)(B)     | 2か所        |
| 05-02   | フェールボール(A)(B)    | 2基         |
| 05-03   | スコアボード           | 1基         |
| 05-04   | バックネット兼本塁標(3連)   | 42.50㎡     |
| 07 便益施設 |                  |            |
| 07-01   | 倉庫兼トイレ棟          | S造 163.30㎡ |
| 08 管理施設 |                  |            |
| 08-01A  | 防球ネット(A) H=0.0m  | 37.3 m     |
| 08-01B  | 防球ネット(B) H=0.0m  | 36.6 m     |
| 08-01C  | 防球ネット(C) H=0.0m  | 33.2 m     |
| 08-01D  | 防球ネット(D) H=0.0m  | 20.1 m     |
| 08-02   | ネットフェンス-1 H=2.0m | 101.7 m    |
| 08-03   | ネットフェンス-2 H=1.2m | 222.3 m    |
| 08-04   | ネットフェンス-3 H=3.0m | 103.7 m    |
| 08-05   | 時計               | 1基         |
| 08-06   | 旗ポール H=          | 3基         |
| 08-07   | 引込柱              | 1基         |
| 08-08   | 両開き扉-1 W=6.0m    | 1基         |
| 08-09   | 両開き扉-2 W=2.0m    | 1基         |

|        |                  |         |
|--------|------------------|---------|
| 08-01E | 防球ネット(E) H=0.0m  | 36.6 m  |
| 08-01F | 防球ネット(F) H=0.0m  | 33.2 m  |
| 08-01G | 防球ネット(G) H=0.0m  | 20.1 m  |
| 08-02A | ネットフェンス-1 H=2.0m | 101.7 m |
| 08-02B | ネットフェンス-2 H=1.2m | 222.3 m |
| 08-02C | ネットフェンス-3 H=3.0m | 103.7 m |
| 08-03A | 時計               | 1基      |
| 08-03B | 旗ポール H=          | 3基      |
| 08-03C | 引込柱              | 1基      |
| 08-03D | 両開き扉-1 W=6.0m    | 1基      |
| 08-03E | 両開き扉-2 W=2.0m    | 1基      |

各数量については参考値とし、工事実施に際しては現地調査の上  
施工数量を確認する。

----- 管理区域境界線  
管理区域 16,764.42㎡(参考値)  
残存資料トレース後CAD計測  
※ 精度低

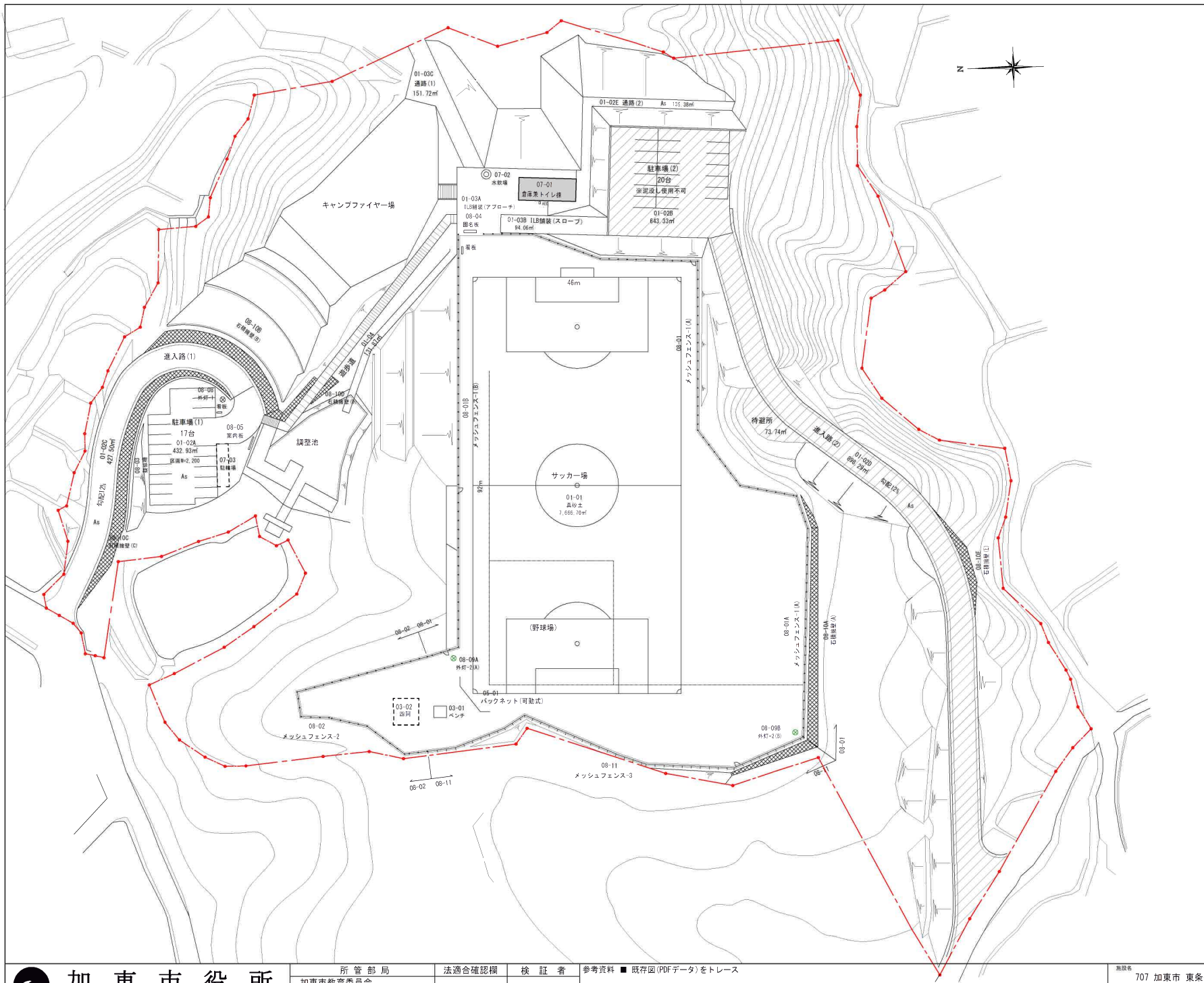

| 施設一覧  |                          |           |
|---|--------------------------|-----------|
| <b>01 園路広場</b>  |                          |           |
| 01-01   | 真砂土                      | 7,666.70㎡ |
| 01-02A  | アスファルト舗装(駐車場(1))         | 432.93㎡   |
| 01-02B  | アスファルト舗装(駐車場(2))         | 643.33㎡   |
| 01-02C  | アスファルト舗装(進入路(1))         | 427.50㎡   |
| 01-02D  | アスファルト舗装(進入路(2))         | 898.29㎡   |
| 01-02E  | アスファルト舗装(通路(2))          | 135.38㎡   |
| 01-03A  | ILB舗装(アフローチ)             | 228.53㎡   |
| 01-03B  | ILB舗装(スロープ)              | 94.06㎡    |
| 01-03C  | ILB舗装(通路(1))             | 151.72㎡   |
| 01-04   | 遊歩道                      | 131.87㎡   |
| <b>03 休養施設</b>  |                          |           |
| 03-01   | ベンチ                      | 1 基       |
| 03-02   | 四阿(あづまや)                 | 1 基       |
| <b>05 運動施設</b>  |                          |           |
| 05-01   | バックネット(可動式) H=3.5m       | 1 基       |
| <b>07 便益施設</b>  |                          |           |
| 07-01   | 倉庫兼トイレ棟 木造 0.00㎡         | 1 棟       |
| 07-02   | 水飲場                      | 1 か所      |
| 07-03   | 駐輪場                      | 1 棟       |
| <b>08 管理施設</b>  |                          |           |
| 08-01   | メッシュフェンス-1 H=4.0m        | 266.3 m   |
| 08-02   | メッシュフェンス-2 H=0.9m        | 65.6 m    |
| 08-03   | 謎木柵 H=0.0m               | 57.0 m    |
| 08-04   | 園名板                      | 1 基       |
| 08-05   | 案内板                      | 1 基       |
| 08-06   | 看板-1                     | 1 基       |
| 08-07   | 看板-2 (A) (B)             | 2 基       |
| 08-08   | 外灯-1                     | 1 基       |
| 08-09   | 外灯-2 (A) (B)             | 2 基       |
| 08-10   | 石積擁壁 (A) (B) (C) (D) (E) | 5 か所      |
| 08-11   | メッシュフェンス-3 H=6.0m        | 88.3 m    |
| 各数量については参考値とし、工事実施に際しては現地調査の上<br>施工数量を確認する。             |                          |           |
| 敷地境界線<br>敷地面積 28,340.00㎡ (参考値)<br>HS 土地利用計画図及び用途別面積表による |                          |           |

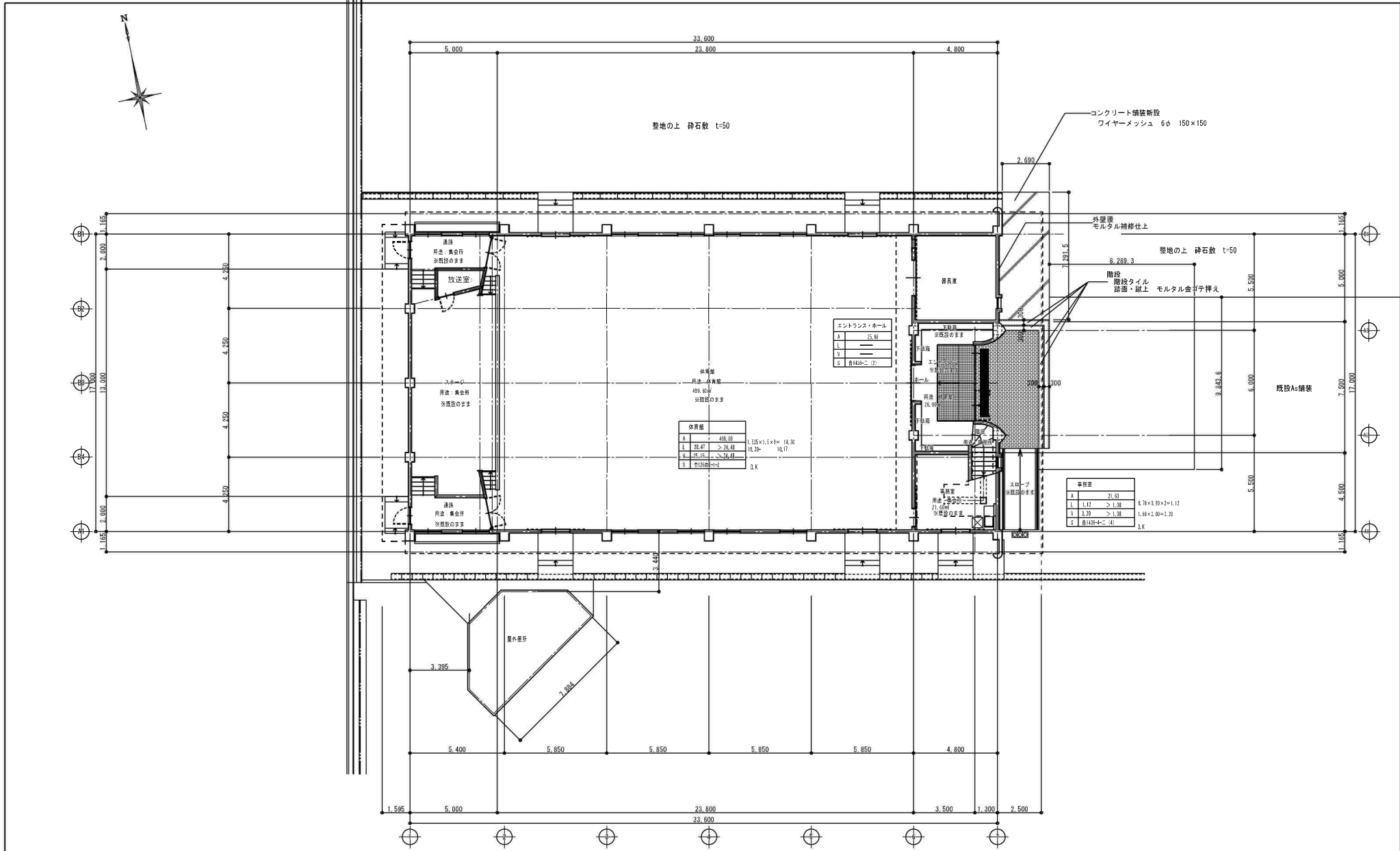

1階有窓・無窓の検討

$565.08\text{m}^2 \times 1/30 = 18.84 < 25.15$

1階用途：体育館

\*参照: \\Users\Fusako\AppData\Local\Temp\WER100A.tmp\ハンダーア.jpg, 06.607368.00.235709

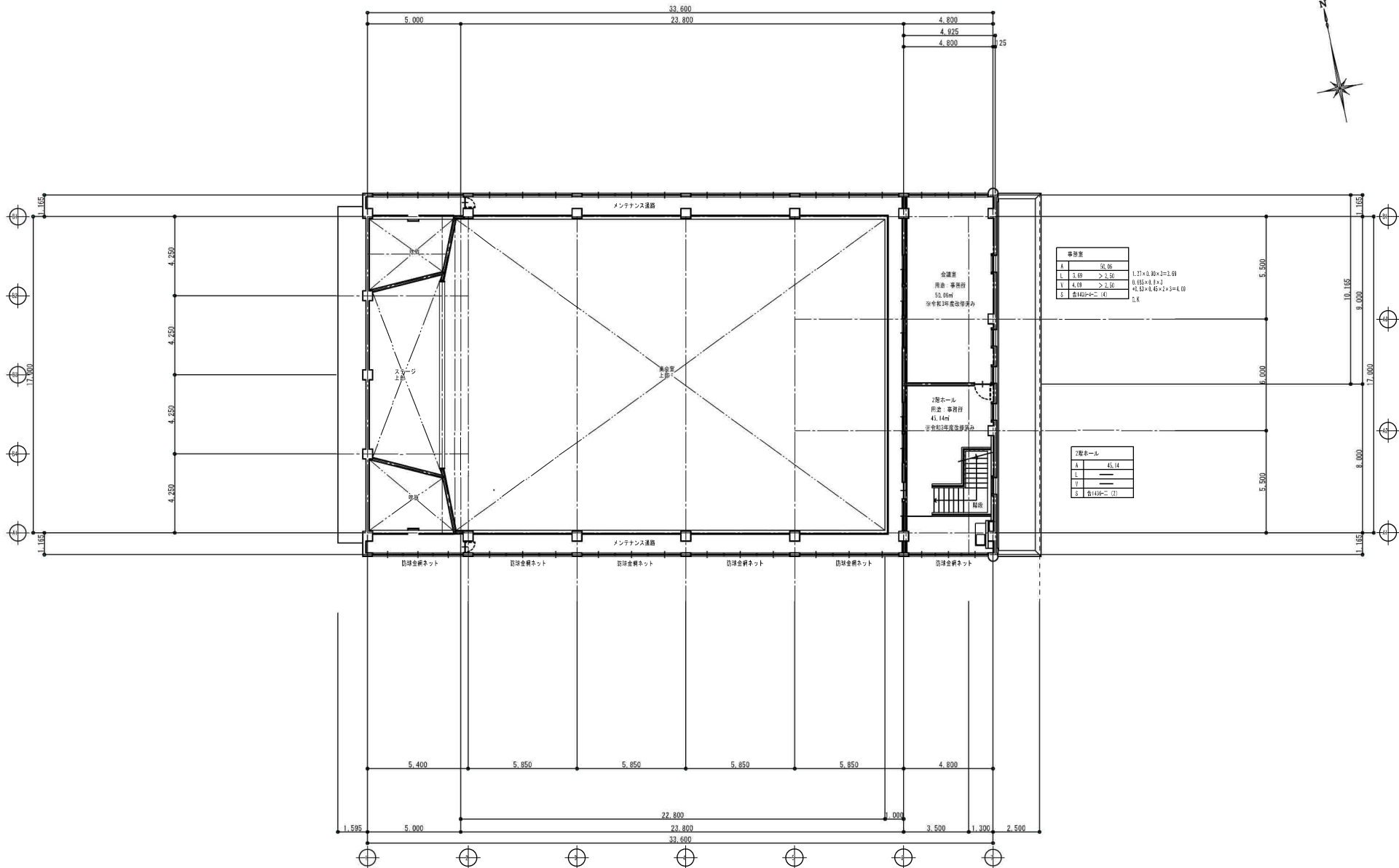

| 会議室 |            |
|-----|------------|
| A   | 5,000      |
| L   | 3,000      |
| V   | 4,000      |
| S   | 全11号(= 11) |

| 2階ホール |            |
|-------|------------|
| A     | 45,14      |
| L     | ---        |
| V     | ---        |
| S     | 全14号(= 14) |

2階有窓・無窓の検討  
無窓階

2階用途：事務所（会議室）

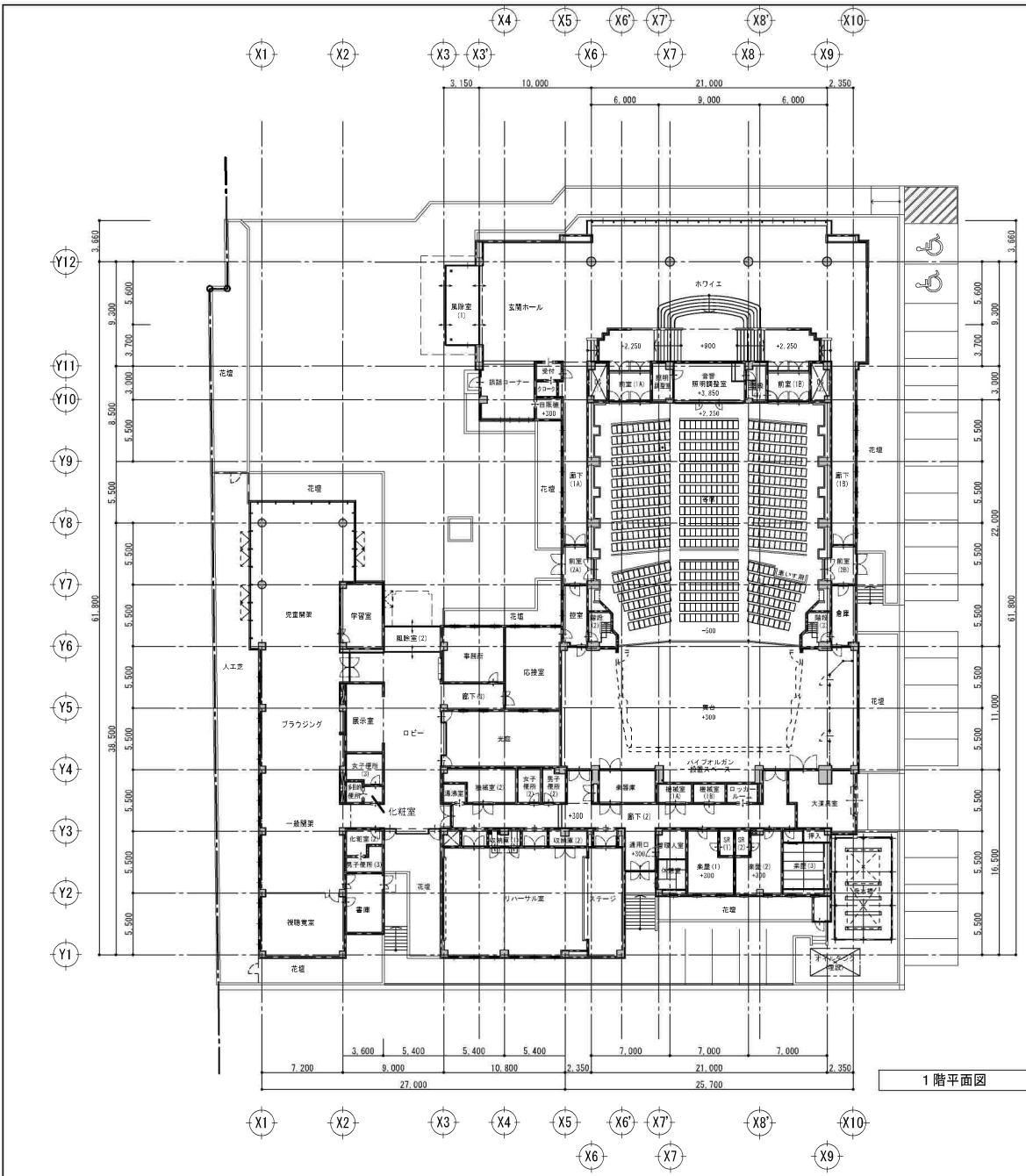

1階平面図

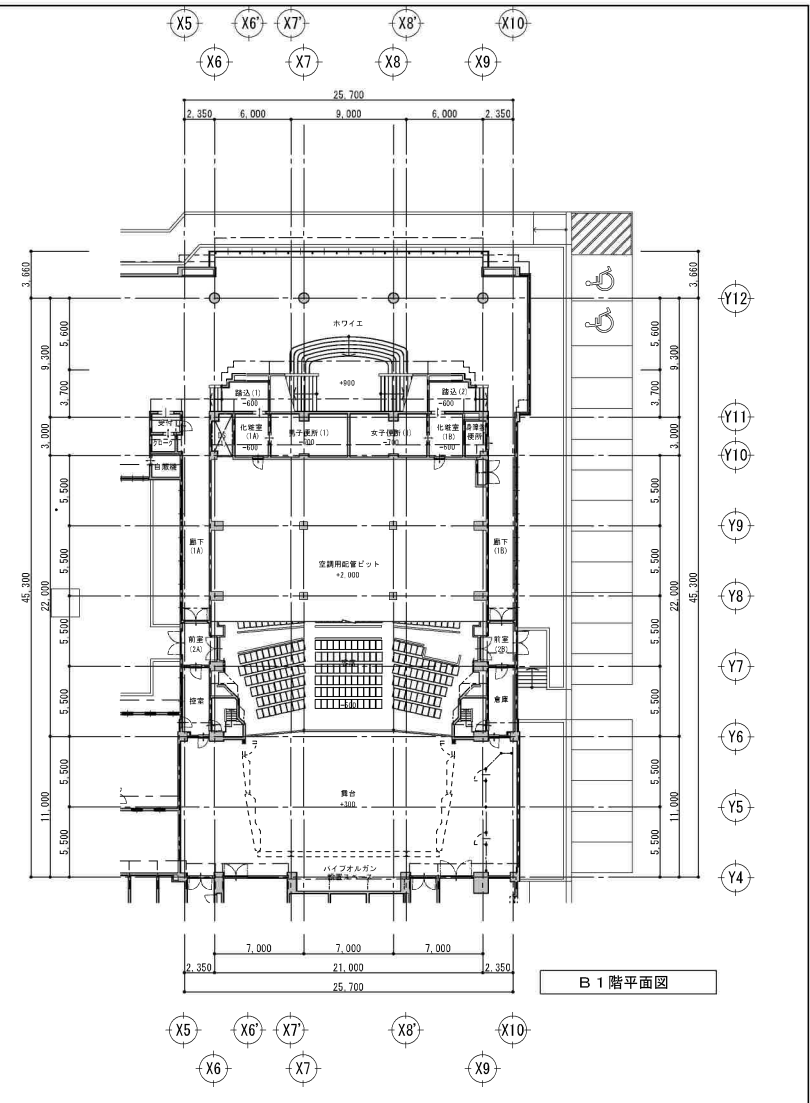

B1階平面図

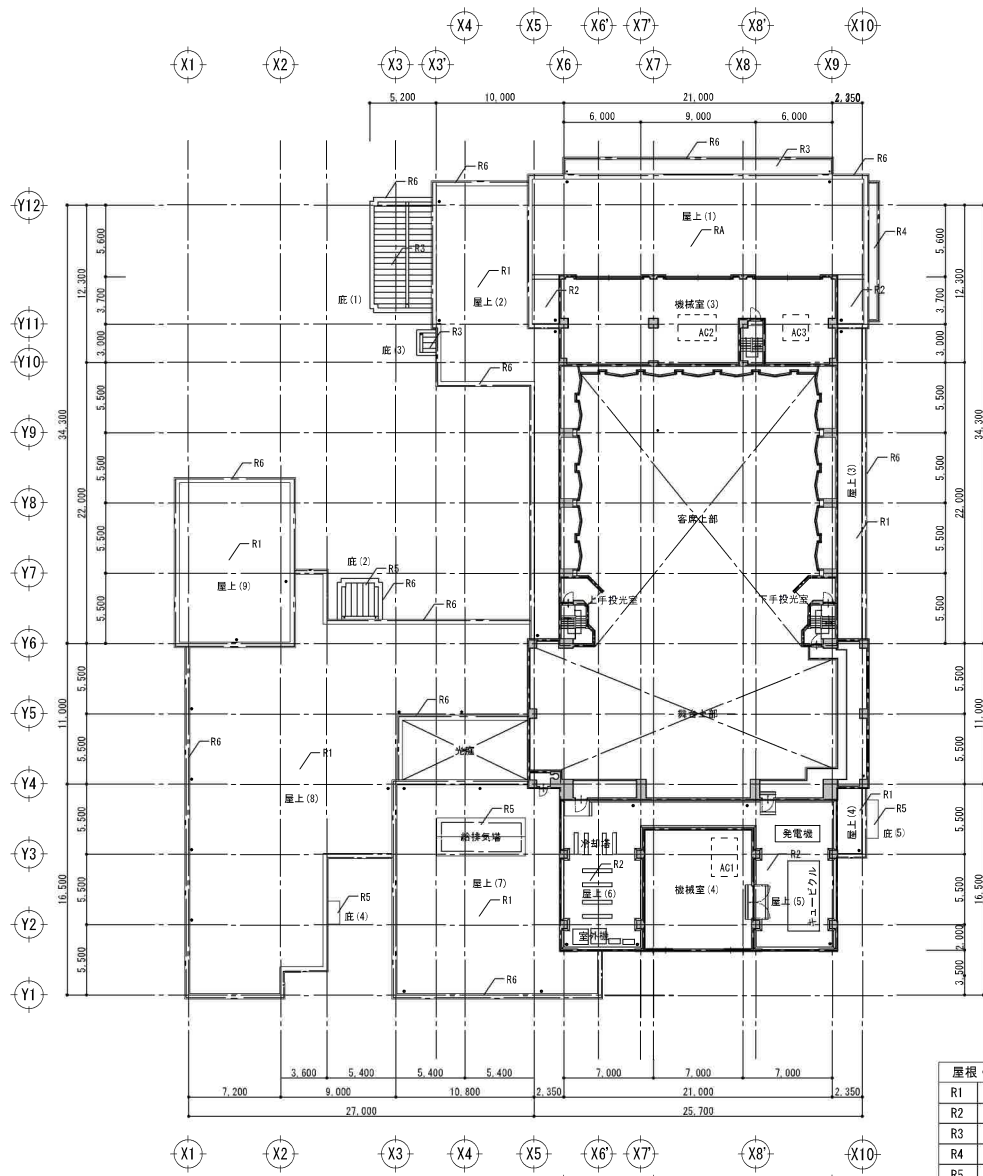

2階平面図

| 屋根・屋上・底仕上 凡例 |                    |
|--------------|--------------------|
| R1           | アスファルト露出防水         |
| R2           | アスファルト防水軽量コンクリート押え |
| R3           | アルミ瓦棒置き            |
| R4           | ステンレス谷樋            |
| R5           | 防水モルタルコテ押え         |
| R6           | 笠木 アルミ加工品          |
| R7           | 笠木 目地押え金物          |
| ●            | ルーフトレンド 100φ       |

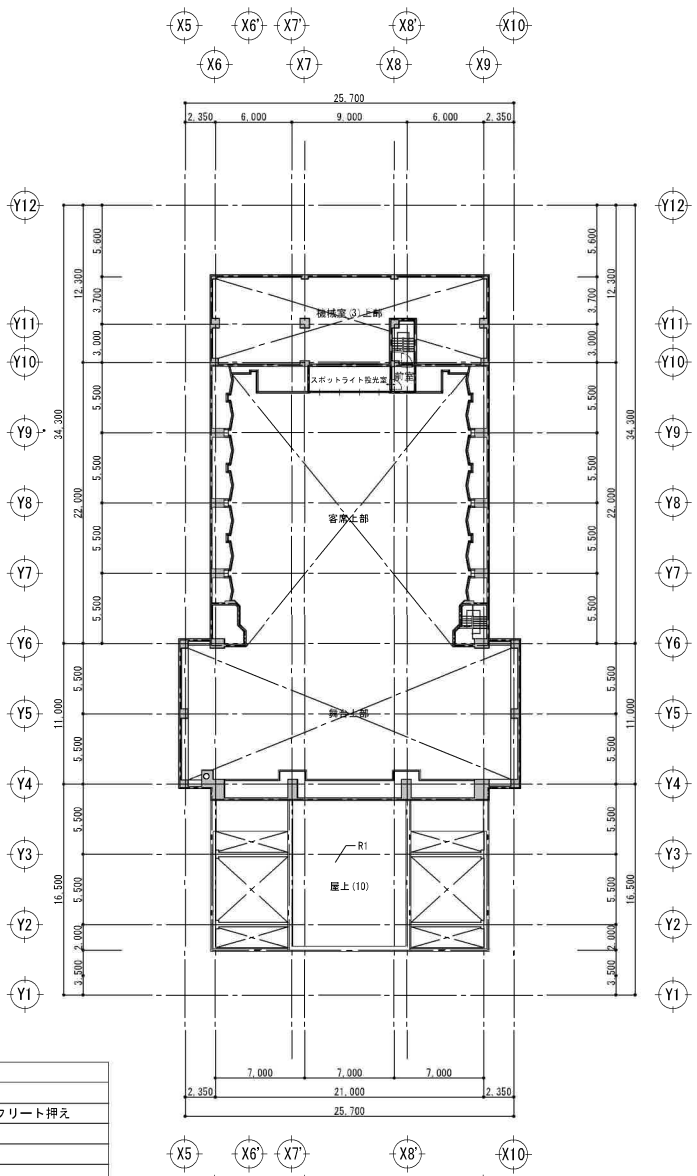

3階平面図

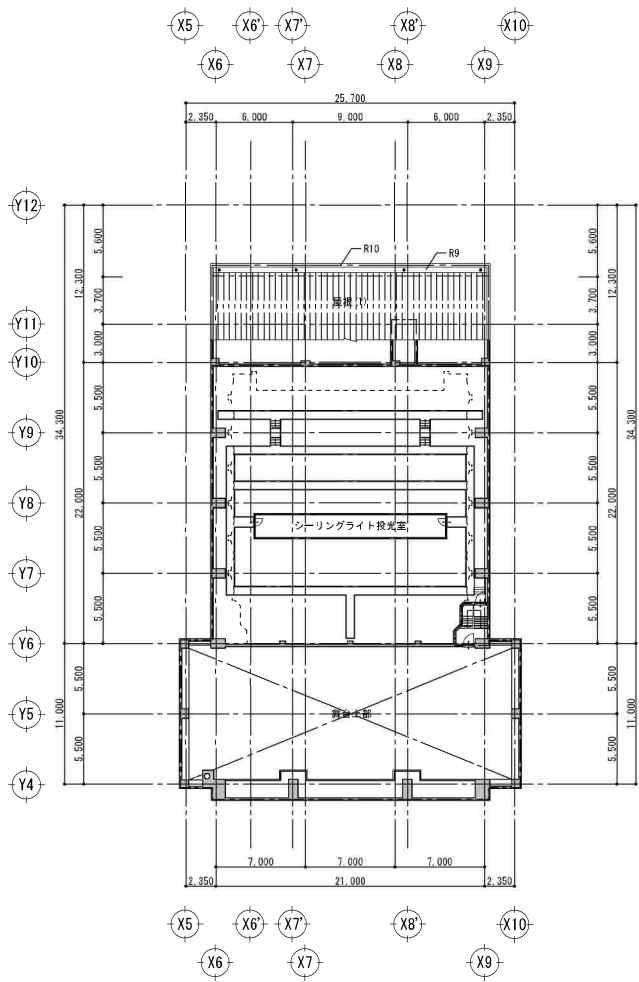

4階平面図  
※ 床面積非算定

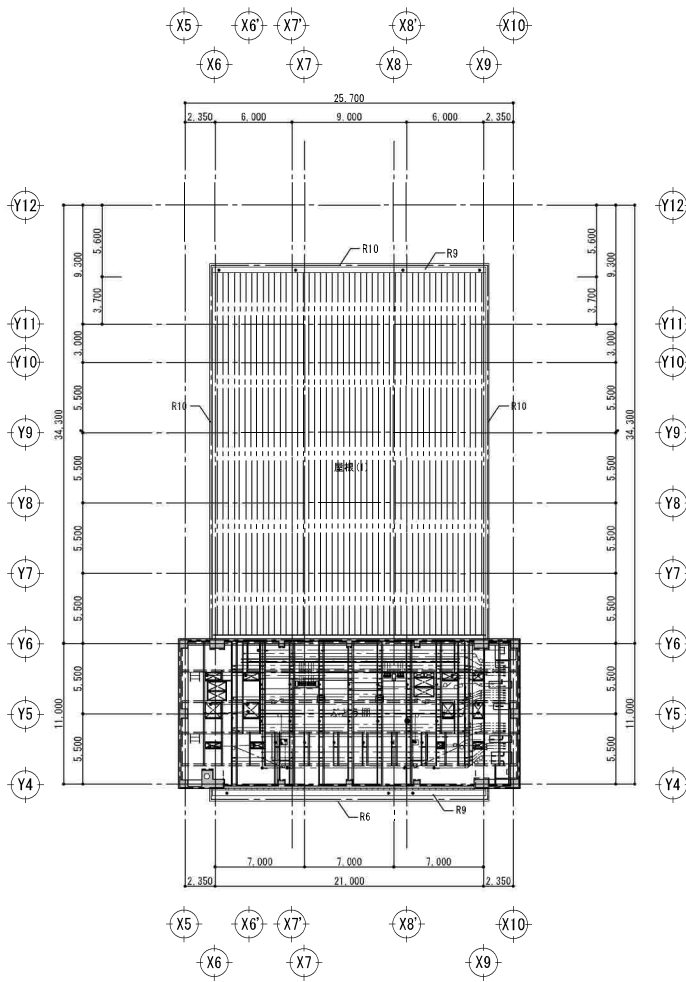

R階(A)平面図  
※ 床面積非算定

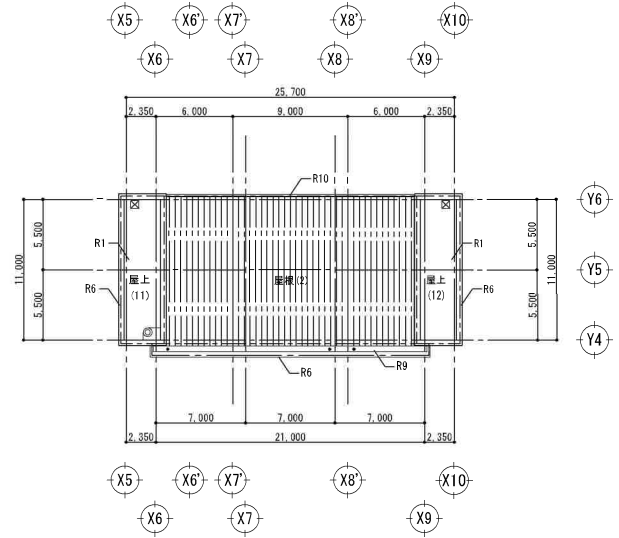

R階(B)平面図

| 屋根・屋上・庇仕上 凡例 |                     |
|--------------|---------------------|
| R1           | アスファルト露出防水          |
| R6           | 笠木 アルミ加工品           |
| R7           | 笠木 目地押え金物           |
| R8           | 特殊瓦棒葺(フッ素樹脂鋼板 0.8t) |
| R9           | 軒樋 アルミ0.4t加工品       |
| R10          | 笠木 フッ素樹脂鋼板 1.2t加工品  |
| ⊠            | 点検ハッチ500角           |
| ●            | ルーフトレン 100φ         |



| 施設一覧  |                              |           |
|---|------------------------------|-----------|
| <b>01 園路広場</b>                              |                              |           |
| 01-01A                                      | 黒土混合土(内野)                    | 1,488.60㎡ |
| 01-01B                                      | 黒土混合土(内野フアーン)                | 886.20㎡   |
| 01-02A                                      | 真砂土(外野)                      | 6,422.40㎡ |
| 01-02B                                      | 真砂土(バックネット外周)                | 271.32㎡   |
| 01-02C                                      | 真砂土(球場外周)                    | 1,157.84㎡ |
| 01-03                                       | アスファルト舗装                     | 571.79㎡   |
| 01-04                                       | カラーアスファルト(平場)(斜路)            | 342.08㎡   |
| 01-05                                       | 疑似木階段(A)(B)(C)               | 3か所       |
| 01-06                                       | 遊歩道(真砂土)                     | 203.30㎡   |
|   | 血型衝溝                         | 165.0 m   |
| 01-07                                       | 車止-1(ポールx2 + チェーン)           | 1基        |
| 01-08                                       | 車止-2(ポールx3)                  | 1基        |
| <b>05 運動施設</b>                              |                              |           |
| 05-01                                       | バックネット H=                    | 22.0 m    |
| 05-02                                       | ダッグアウト(A)(B)                 | 2か所       |
| 05-03                                       | ファールボール(A)(B)                | 2基        |
| 05-04                                       | スコアボード                       | 1基        |
| <b>07 便益施設</b>                              |                              |           |
| 07-01                                       | トイレ棟 木造                      | 0.00㎡ 1棟  |
| <b>08 管理施設</b>                              |                              |           |
| 08-01                                       | 防球ネット H=6.0m                 | 30.0 m    |
| 08-02                                       | ネットフェンス-1(A)(B) H=2.0m       | 76.7 m    |
| 08-03                                       | ネットフェンス-2(A)(B)(C)(D) H=1.2m | 167.8 m   |
| 08-04                                       | 旗ポール H=                      | 3基        |
| 08-05                                       | 看板(A)(B)                     | 2基        |
| 08-06                                       | 外灯(A)(B)                     | 2基        |
| 08-07                                       | 管理棟 木造                       | 14.85㎡ 1棟 |
| 08-08                                       | 両開き門扉 H=3.0m                 | 1基        |
| 08-09                                       | 片開き門扉(A)(B) H=0.9m           | 2基        |
| 08-10                                       | ネットフェンス-3 H=1.5m             | 69.7 m    |
| 08-11                                       | キュービクル                       | 1基        |
| 08-12                                       | 物置                           | 1基        |
| <b>09 所管外施設</b>                             |                              |           |
| 09-01                                       | 東条高部地盤観測施設 (科学技術庁)           | 1棟        |
| 各数量については参考値とし、工事実施に際しては現地調査の上<br>施工数量を確認する。 |                              |           |
| --- 管理区域境界線                                 |                              |           |
| 敷地面積 17,972.39㎡ (16,435.29 + 1,537.10)      |                              |           |
| 駐車場部分: H5年度 東条町第2町民グラウンド                    |                              |           |
| 夜間照明工事竣工(敷地求積図)による                          |                              |           |
| グラウンド部分: H5年度測量図による                         |                              |           |

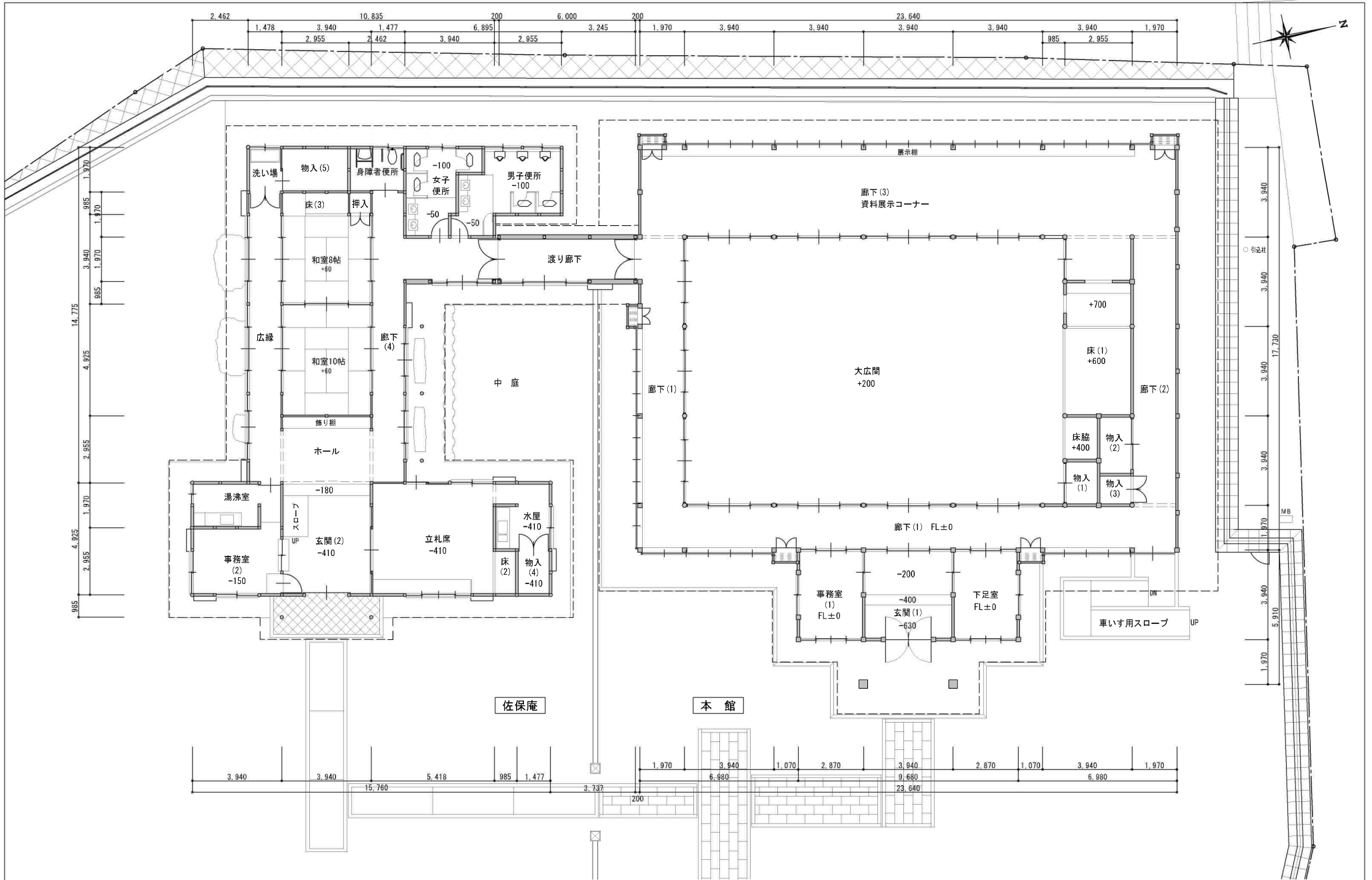

※ 特記なき床高さはFL±0



| 施設一覧                                     |               |       |
|--|---------------|-------|
| 夕日ヶ丘公園全域                                 |               |       |
| 公園内の構造物等の更新・修繕については以下を除き<br>土木課による管理とする。 |               |       |
| 夕日ヶ丘公園パークゴルフ場                            |               |       |
| 09-01                                    | スタートマット・マーカ   | 18 か所 |
| 09-02                                    | カップ・フラッグ      | 18 か所 |
| 09-03                                    | コースU-2116プレート | 18 か所 |
| ※ パークゴルフ場内の芝刈については、生涯学習課                 |               |       |

管理区域境界線  
障害学習課 管理区域 0.00㎡ (参考値)